metro®
STŘEDA 27. LISTOPADU 2019 Č. 223 • WWW.METRO.CZ

Více na: **alza.cz/black-friday**

Nabídka Doprava zdarma se vztahuje pouze na objednávky v minimální hodnotě 4 000 Kč vč. DPH učiněné v období od 21. 11. 2019–31. 12. 2019. Doručení zdarma není možné uplatnit na dropshipment, doručení nadměrného zboží a doručení kurýrem. Na tuto nabídku se vztahují podmínky uvedené na www.alza.cz/marketingova-kampan-doprava-zdarma a www.alza.cz/reklama.

9 771211 781002 19223

1000 druhů obkladů a dlažeb SKLADEM!!!

Na celkové výstavní ploše 1400 m² uvidíte 120 vzorových koupelen, které Vám pomohou načerpat inspiraci a vybrat si koupelnu přesně podle svých představ.

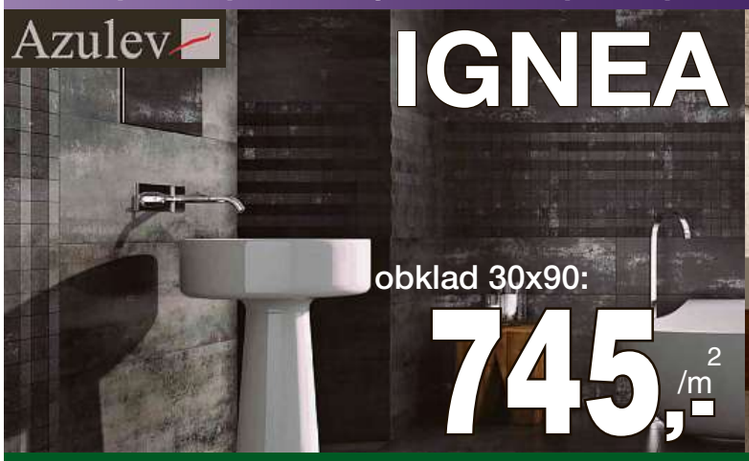

marketis s.r.o.

KOUPELNOVÉ CENTRUM – AREÁL NÁKL. NÁDRAŽÍ VRŠOVICE
Bartoškova ul. 1496, Praha 10
tel.: 972 228 463, 465-6 / mob.: 602 652 177
e-mail: marketis@marketis.cz

KOUPELNOVÉ CENTRUM – AREÁL TESLA
Poděbradská 56/186, Praha 9
tel.: 266 317 807, 808-9 / mob.: 607 086 017
e-mail: tesla@marketis.cz

www.marketis.cz

KOUPELNOVÉ CENTRUM

AKCE

4511 2183
HANSAPINTO páková vanová baterie, pro nástěnnou montáž.
akční cena: 2499 Kč

4512 0163
HANSAPINTO páková sprchová baterie, pro nástěnnou montáž.
akční cena: 1999 Kč

4502 2283
HANSAPINTO XL jednootvorová páková baterie pro umyvadlo, bez odpadní soupravy.
akční cena: 1699 Kč

HANSA

4505 2283
HANSAPINTO jednootvorová páková baterie pro umyvadlo, s funkční sprchou.
akční cena: 2499 Kč

HANSA
a member of
rasgroup

4815 0171
HANSAMICRA sprchová termostatická baterie se sprchovým setem.
akční cena: 3499 Kč

5816 2171
HANSAMICRA vanová termostatická baterie.
akční cena: 2999 Kč

obklady / dlažba / sanita / baterie / nábytek / stavební chemie / lišty

2 POBOČKY V PRAZE, 120 VZOROVÝCH KOUPELEN
OBKLADY/DLAŽBY SKLADEM, NÁVRHY

Možnost dopravy po Praze a okolí!

20% sleva

Platí od:
27. 11. - 7. 12. 2019
Nelze uplatnit na výrobky II. jakosti, akční a výprodejové slevy nelze sčítat.

SLEVOVÝ KUPON

SLAVIE DNES HRAJE S INTEREM O NADĚJI

PRAŽANÉ MUSÍ VYHRÁT, ABY MĚLI ŠANCI NA EVROPSKOU LIGU STRANA 29

metro
mojemetro | denikmetro
PRAHA
Středa, 27. listopadu 2019
Č. 223, www.metro.cz
Volný prodej 6 Kč
/ ostatní distribuce
Svátek slaví: Xenie

PLATÍ OD 27. 11. DO 3. 12. 2019
Kaufland

Hrací truhlička
s perníky různé druhy melodií
200 g
(=100 g 39,95)
-52%
~~169,90~~
79,90
INZERCE

Staré pečivo je tichý zabiják vodních ptáků

Nešvar. Krmení starými rohlíky je v Česku časté. **Kachní žaludek.** Ptákům také škodí různé druhy uzenin a zbytky jídla připraveného pro lidi. **Varování.** Odborníci se snaží upozorňovat lidi pomocí cedulí STRANA 8

Venuše pod dohledem

Pod dohledem ozbrojené policejní eskorty se včera přesunul z Brna do Olomouce originál nejstarší keramické sošky na světě – Věstonické venuše. Na veřejnosti bude vystavena po pěti letech, k vidění bude 12 následujících dní ve Vlastivědném muzeu v Olomouci. O zapůjčení cenného artefaktu starého téměř 30 tisíc let jednalo muzeum tři roky. „Na konci ledna 2020 venuši v bezpečnostní vitríně vystřídá další archeologický unikát, opuková hlava Kelta ze Mšeckých Žehrovic," řekl ředitel muzea Břetislav Holásek. Soška je podle zástupců Moravského zemského muzea v Brně, které ji má ve svých sbírkách, vystavována jen při vzácných příležitostech. MAFRA

INZERCE

MittelCinemaFest 2019
FESTIVAL ITALSKÉHO FILMU
Praha 28. 11. – 4. 12. 2019 KINO LUCERNA | Ostrava 5. – 8. 12. 2019 KINO LUNA | Brno 8. – 9. 12. 2019 KINO ART

9 771211 781002 19223

INZERCE

Investujte do úvěrů ONLINE

A je to tady! Investovat do úvěrů nikdy nebylo snazší. Nově to jde u nás **online přímo přes naše webové stránky.**
Zkuste to od **10 000 Kč** a získejte výnos až **6 %** p.a.

Investujte například do úvěru zajištěného bytem na Starém Městě:

Bytová jednotka v Praze - Staré Město

Výnos pro investora: **5,4375 % p.a.**
Minimální výše investice: **10 000 Kč**
Splatnost: **31.1.2022**
Účel využití úvěru: **nákup a rekonstrukce**

Investujte na: www.rondainvest.cz nebo na nové pobočce

RONDA INVEST
Olivova 2096/4 - Bredovský dvůr, Praha 1 - Nové Město, 1. patro
Volejte zdarma: **800 023 099**
info@rondainvest.cz

Upozornění

Vážení čtenáři,

kvůli zkrácené uzávěrce tohoto vydání dnes v deníku Metro nemusíte najít aktuální události z pozdějších hodin. Děkujeme vám za pochopení. METRO

Číslo dne

24,8

Tolik kilometrů má být dlouhý tunel mezi Smíchovským nádražím a Berounem. Trasa mezi oběma městy by se tím zrychlila až o půlhodinu. Stavba by měla začít v roce 2028.

Hotel. Za tři roky

V bývalém sídle Investiční a poštovní banky v centru Prahy na Senovážném náměstí bude provozovat luxusní hotel americká společnost Hyatt. Dohodla se s rakouskou skupinou UBM, jež památku zvanou též Cukrovarnický palác koupila loni v srpnu.

V budově budou tři bary či restaurace, posilovna a lázně. Z původní zasedací místnosti v můstku vedoucímu k Jindřišské věži se stane konferenční místnost.

Hotel se 175 pokoji bude prvním projektem společnosti Hyatt v České republice. Otevřen bude v roce 2022 pod jednou ze značek firmy s názvem Andaz.

Palác byl postaven mezi roky 1912 a 1916 podle návrhu architektů Josefa Zascheho a Theodora Fischera. Po vpádu armád zemí Varšavské smlouvy do Československa v srpnu 1968 v budově provizorně jednali poslanci Národního shromáždění. ČTK

INZERCE

ČESKOSLOVANSKÁ AKADEMIE OBCHODNÍ,
střední odborná škola
Praha 2, Resslova 5

Nabízí školní vzdělávací programy:
- Podnikatelský management
- Výuka vybraných ekonomických předmětů v anglickém jazyce
- Management v reklamě a umění

Zveme všechny zájemce na Dny otevřených dveří,
které se konají ve středu
4. 12. 2019 a 5. 2. 2020
od **15** do **18** hodin

Bližší informace na: www.cao.cz nebo na tel.: 224 922 228

Najdete nás také na výstavě SŠ „Schola Pragensis"
28. – 30. 11. 2019, stánek č. 238

Renta z nemovitosti od FINEMO.CZ

PRO DŮCHOD BEZ STAROSTI

telefon: 233 321 850

ČNB

www.rentaznemovitosti.cz

U Jana Husa už stojí ztepilý krasavec

Staroměstské náměstí krášlí urostlý, 22 metrů vysoký smrk ztepilý ze Semil v Podkrkonoší. Na místo dorazil včera ráno, dopravu až do centra města zprostředkoval americký tahač s celkovou délkou 29 metrů. Strom byl vybrán na základě každoročně vyhlašované soutěže pořadatele pražských trhů, společnosti Taiko, o zasílání tipů na vánoční strom. Majitelka ho Pražanům věnovala, svými rozměry začal totiž ohrožovat přilehlou zástavbu. Strom se v centru rozsvítí v sobotu 30. listopadu v 16.30. Do té doby bude probíhat jeho zdobení, které začalo už včera přes den. ČTK

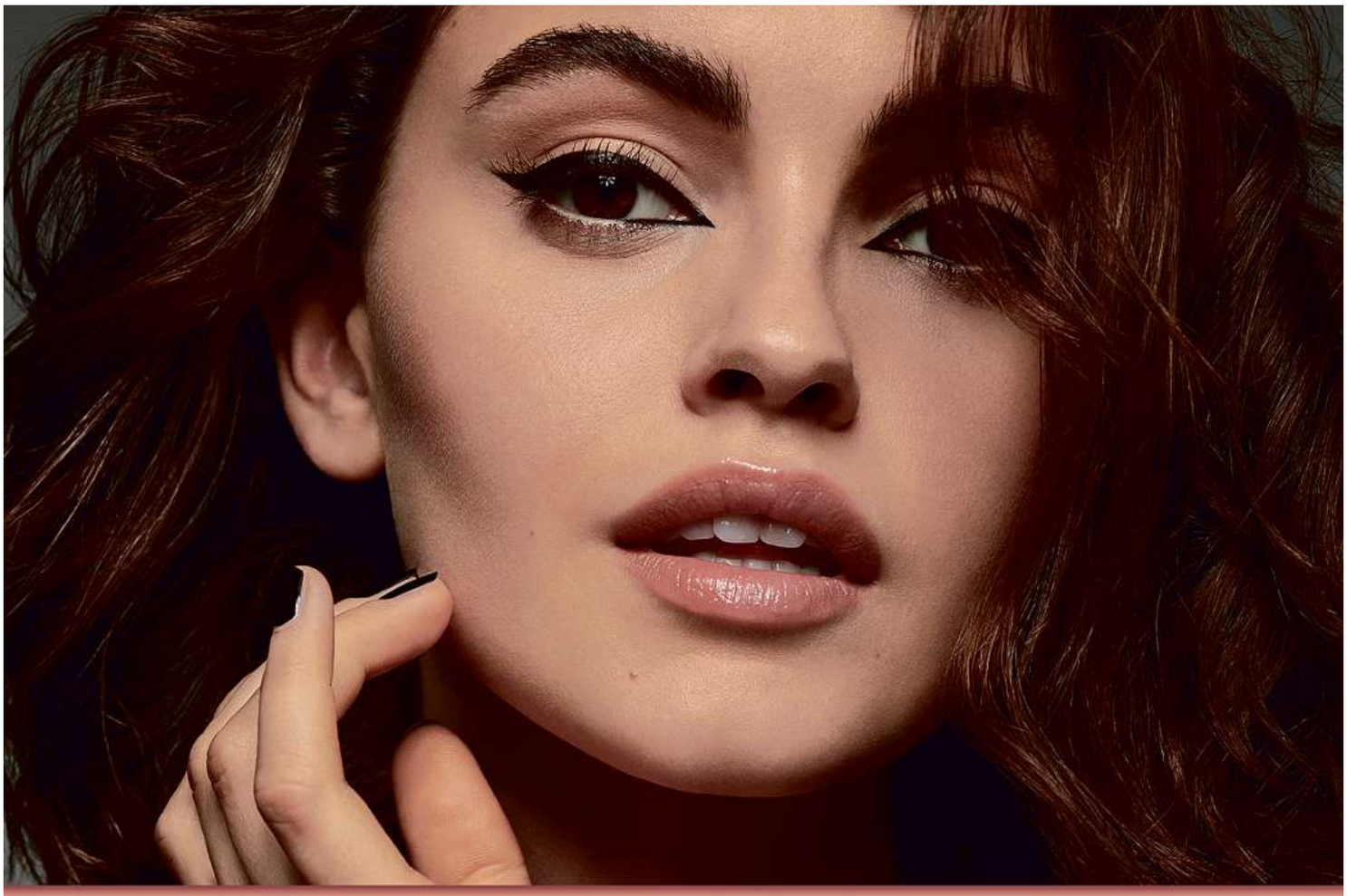

BEAUTY *Friday*

29. 11. - 1. 12. 2019

25% SLEVA

NA VŮNĚ A SETY VŮNÍ 50 ML A VÍCE

DOUGLAS

Akce platí do 1. 12. 2019 nebo do vyčerpání zásob, nevztahuje se na již zlevněné produkty. Platí v prodejnách Parfumerie Douglas a na DOUGLAS.CZ.

Hloubětín. Cyklostezka za 6 milionů

Cyklisté se nově „svezou“ z Hloubětína do Satalic. Dva kilometry dlouhá stezka je součástí takzvané severovýchodní cyklomagistrály, která se skládá z několika částí a v budoucnu propojí několik městských částí na severovýchodě Prahy. „Jedná se o jednu z nejvýznamnějších etap cyklomagistrály, která do budoucna nabídne propojení Prahy 14 a 19 a i Satalic s centrem města,“ řekl místostarosta Prahy 14 Petr Hukal.

Nová stezka vede od hloubětínské Bažantnice do Satalic k ulici Budovatelská. Cyklostezka je asfaltová a je oddělena od automobilového provozu. Na cyklostezku se mohou vydat kromě cyklistů například bruslaři, sloužit bude i pěším. „Občané budou mít snadné dojíždění do centra po bezpečném odděleném tělese, budou dojíždět snadno a rychle,“ řekl náměstek primátora Adam Scheinherr.

Další části cyklomagistrály nyní radnice projektují. „Navazující etapa by měla propojit tuto stezku s Prahou 9 přes novou lávku přes Kbelskou ulici,“ řekl Hukal.

Několik desítek kilometrů dlouhá cyklomagistrála by podle něj mohla být dokončena do deseti let. Magistrát letos v září rozdělil mezi sedm městských částí 39 milionů korun na vyhotovení projektů rozvoje cyklostezek na severovýchodě Prahy. Cyklomagistrálu budou tvořit kromě nových úseků také části, které již fungují. To je případ ve směru z centra úseku, který začíná na Balabence. Následně vede přes Podvinný mlýn a dále po bývalé drážní stezce Těšnovské železniční trati přes Prahu 9.

Radnice Prahy 14 chce rovněž vybudovat cyklostezku vedoucí podél železniční trati z Lysé nad Labem nebo nové cyklistické spojení do Dolních Počernic.

Rozvoj cyklostezek chystá magistrát i v dalších částech Prahy. „Projektuje se v Praze 11 a v Praze 10 vršovickou drážní promenádu, která vznikne po přeložení železniční trati,“ uvedl Scheinherr. Nová cyklomagistrála vznikne v trase železnice z Masarykova nádraží do Ruzyně. V budoucnu vlak pojede na letiště pod zemí a na současné trati vznikne tato stezka. „Známe to již z žižkovské stezky, kde byla přeložena trať a vznikla populární cyklostezka,“ dodal Scheinherr. **ČTK**

INZERCE

F&F
EXKLUZIVNĚ DOSTUPNÉ V
TESCO
f-f.com

Vršovice

Na železničním nádraží Praha-Vršovice začnou zítra jezdit vlaky po celkem šesti kilometrech nových kolejí. Ty by měly umožnit plynulejší průjezd souprav k hlavnímu nádraží. O dva týdny později pak bude ve stanici otevřeno i nové čtvrté nástupiště. Kompletní modernizace nádraží bude hotová v říjnu 2021. ČTK

Přednášky bojují s pohromou

Kampaně provázejí také obrázky. KATEŘINA PERGLOVÁ, FACEBOOK ROPID

Posezení s žáky základních škol ve speciální tramvaji proběhne dnes na Kotlářce.

Tramvaj má na přechodu přednost. Právě toto sdělení má být hlavním tématem desátého ročníku dopravně-bezpečnostní akce Není cesty zpět, pořádané pro studenty základních škol policií a dopravním podnikem.

Preventivní kampaň v podobě vzdělávacích přednášek se koná na několika vybraných místech, a to až do 5. prosince, a to na poměrně netradičním místě – ve speciální tramvaji, vždy od 8.30 do 11.30. Dnes se přednáška koná na Kotlářcce, zítra ve Vozovně Pankrác, příští pondělí ve Vozovně Kobylisy, den nato na Červeném vrchu. Cyklus se uzavře ve Vozovně Pankrác.

Jakou budou mít přednášky kulisu, přibližuje Ladislav Beránek, komisař Krajského ředitelství policie hl. m. Prahy. „Závažnost tohoto tématu budou dokreslovat fotografie umístěné uvnitř tramvaje, na nichž jsou zachyceny následky dopravních nehod tramvají s chodci a především činnost Integrovaného záchranného systému při těchto nehodách,“ uvádí Beránek s důrazem na to, že je potřeba neustále připomínat, že chodec nemá před tramvají přednost.

S preventivními informačními kampaněmi týkajícími se MHD se v metropoli v posledních měsících roztrhl pytel. Na nešvar v podobě nebezpečného předjíždění tramvají zleva upozorňuje nyní organizátor dopravy na svém Facebooku. „Rozmáhá se nám tu takový nešvar. Tramvaj zleva se předjíždět (ani objíždět) nesmí, ale stále více řidičům tak běžně jezdí. Nejrizikovější je přitom takové chování ve vztahu k cestujícím v protijedoucí tramvaji (pády po prudkém brzdění) a zejména ve vztahu k chodcům především u zastávek, kde jsou před čelem tramvaje přechody (Nuselské schody, Krymská, Vodičkova a řada dalších),“ píší zástupci Ropidu na Facebooku.

Předjíždět tramvaje zleva je v Praze možné pouze v místech, kde je to povoleno značkou, jako je tomu například v ulici Na Zámecké v Praze 4 Nuslích. „Chceme problém nejen medializovat, ale s tím souvisí i jeho řešení. Policie, byť má lidí málo, se samozřejmě snaží řešit i tyto věci. Byť v těchto místech často bývá složité řidiče zastavit tak, aby neblokoval tramvaje,“ dodává Ropid. **JAR, HAL**

10 Let NIKAL
CESTOVNÍ KANCELÁŘ

Jubileum! Ceny jako před 10 lety!

10 let s CK NIKAL - oslavte to s námi!

8 dní

namísto ~~19 980 Kč~~

od **4 990 Kč**

Vč. letu + snídaní v 4* a 5* hotelech!

KAPPADOKIE

- Poznejte úchvatnou krajinu Kappadokie!
- Včetně **letu z Prahy!**
- Osobně vybrané **4 a 5 hvězdičkové hotely!**

Cena zájezdu zahrnuje:

Včetně letu!

- ✔ **Zpáteční let z Prahy do Antalye**
- ✔ **Transfer letiště – hotel – letiště**
- ✔ **7x ubytování v dobrých 4* a 5* hotelech**
- ✔ **7x snídaně – formou bufetu v hotelu**
- ✔ **Česky mluvící NIKAL průvodce**
- ✔ **Výletní program**
  Klimatizovaný a komfortní cestovní autobus Vás poveze od jednoho cíle k druhému.

1. den: Let do Antalye
Váš průvodce bude s Vámi již od příjezdu a srdečně Vás přivítá v hotelu při osvěžujícím nápoji. Přenocování v okolí Antalye.

2. den: Klášter Mevlana – Kappadokie
Snídaně. Jízda do města Konya, bývalého hlavního města raně středověké Seldžucké říše. Navštívíte klášter Mevlana – dnes je muzeem islámského umění a pokladnicí tureckých uměleckých řemesel. Poté bude cesta pokračovat do Kappadokie. Přenocování v okolí Kappadokie.

3. den: Göreme
Snídaně. V Göreme navštívíte jeskynní chrámy zdobené freskami (součást kulturního dědictví UNESCO). Zde příroda popustila uzdu své fantazii, krajina je tvořena skalními stěnami, tufovými pyramidami a kužely, které jsou proděravěny jako mraveniště. Poté pojedeme do Simeonova údolí, které je známé také jako „Údolí mnichů" nebo pod názvem „Komíny víl". S úžasem budete pozorovat krajinu tohoto údolí, která je jedinečná originalitou a dokonalostí svých tufových kuželů, vysokých přes 10 metrů a rozesetých ve skupinách i jednotlivě všude kolem. Nakonec si zvenku prohlédneme nejvyšší skalní útvar v Uchisaru. Přes den navštívíme tradiční gobelínku, kde se dozvíme vše od získávání surovin, hedvábí, bavlny a vlny přes výrobu až po dokončení tkaného produktu. Přenocování v okolí Kappadokie.

4. den: Kappadokie – působivá tufová krajina
Snídaně. Oblast Kappadokie připomíná fantastickou měsíční scénu, kterou zdůrazňují tufové lomy, s vnitřními jeskynními útvary a různými rezidencemi. Tvůrcem těchto úžasných scenérií byla sopka, která během opakovaných výbuchů katapultovala v okolí obrovské množství tufu. Během první poloviny dne navštívíme tuto nádhernou scenérii a v druhé polovině dne se můžete zúčastnit volitelného výletu. Přenocování v okolí Kappadokie.

5. den: Kappadokie – Antalya
Snídaně. Opustíme Kappadokii a pojedeme navštívit slavný seldžucký karavanseráj Sultanhanı. Poté bude cesta pokračovat překrásnou krajinou pohoří Taurus zpět do Antalye, ve které strávíte poslední 3 noci.

6. den: Antalya – vodopád Karpuzkaldran
Snídaně. Návštěva jednoho z nejkrásnějších měst turecké riviéry. Ve skrytu mohutných hor se dobře daří bohaté vegetaci. Kromě jiného uvidíte symbol města, „flétnový" minaret Yivli Minare. U Kalekapisi, brány do pevnosti, se nacházejí hodiny na staré věži městského opevnění. Při procházce městem se nabízejí možnosti nákupů, zejména šperků a koženého zboží. Poté bude následovat návštěva vodopádu Karpuzkaldran. Přenocování v okolí Antalye.

7. den: Volný čas nebo možnost fakultativního výletu
Snídaně. Vychutnejte si pohodlí Vašeho hotelu nebo se zúčastněte fakultativního výletu. Přenocování v okolí Antalye.

8. den: Cesta domů
Snídaně. S nezapomenutelnými zážitky nastoupíte do letadla do Prahy.

Termíny + cena 2020

Ceny za osobu v Kč ve dvoulůžkovém pokoji
Let z Prahy

Termíny zájezdu	Běžná cena	Speciální cena
03.03. – 10.03.	~~19 980 Kč~~	4 990 Kč
10.03. – 17.03.	~~20 980 Kč~~	5 990 Kč
17.03. – 24.03.	~~21 980 Kč~~	6 990 Kč
24.03. – 31.03.	~~22 980 Kč~~	7 990 Kč
31.03. – 07.04.	~~23 980 Kč~~	8 990 Kč
07.04. – 14.04.	~~24 980 Kč~~	9 990 Kč
14.04. – 21.04.	~~24 980 Kč~~	9 990 Kč
21.04. – 28.04.	~~24 980 Kč~~	9 990 Kč

Možnost také letu z Vídně - zavolejte nám!

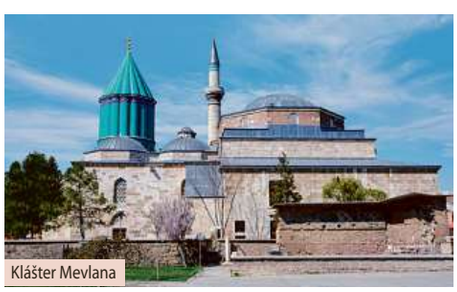
Klášter Mevlana

Vaše luxusní hotely jsou víc, než jen ubytování
např. 5* hotel Belek Beach Resort

Vaše doplňkové služby na přání:

- Balíček výletů a požitků: 3 990 Kč
  - 7 x večeře formou bufetu v hotelu
  + všechny vstupy v rámci okružní cesty dle programu
- Příplatek za jednolůžkový pokoj od 3 290 Kč
- Komplexní pojištění vč. storna zájezdu od 490 Kč
- Případné městské nebo hotelové poplatky hradí klient na hotelu

Fakultativní výlety během 4. a 7. dne si můžete zarezervovat na místě.

Zavolejte - bezplatná linka: ✆ 800 320 030 | www.nikal-zajezdy.cz

Váš akční kód telefonicky + internet: CZ 19 MET 114

Naše kancelář v Česku: Pořadatel zájezdů: NIKAL s.r.o., Lesná 102 • 67102 • Šumná provozovna: Kotkova 710/3 • 66902 Znojmo
IČO: 26276186 • Tiskové chyby vyhrazeny • Ceny jsou uvedeny pro osobu na dvojlůžkovém pokoji

Nástupní komfort na béčku

Jste matky s kočárky či používáte invalidní vozík? Na trase B vám nově usnadní život vyvýšený a prodloužený nástupní práh. Ten ze stanice Smíchovské nádraží nám vyfotil a zaslal čtenář Tomáš Náprstek. Jen dodáme, že na linkách A a C není mezera tak výrazná, a nájezd tam usnadňují takzvané gap fillery. MET

Lidé bez domova. Bezpečnější zima

Hlavní město v neděli spustí opatření, která pomohou bezdomovcům přečkat mráz. Letos najdou v příslušných zařízeních nocleh i lidé se psy, dostupnější bude ubytování pro bezdomovce se zdravotními problémy. Nově začne fungovat také dispečink Centra sociálních služeb Praha, díky němuž bude zajištěna lepší koordinace služeb pro lidi bez domova v zimním období.

„Bezdomovci, kteří mají psa a dosud je v noclehárnách odmítali, letos ubytování najdou. Například v noclehárně v Michli vznikly zimní kotce," uvedla radní Milena Johnová. Bezdomovci se zdravotními problémy se o pomoc a ubytování budou letos nově moci obrátit na azylový dům s ošetřovatelskou péčí nebo specializovanou ubytovnou, doplnila.

Strážníci, nemocnice a další organizace budou moci od začátku prosince volat na centrální dispečink Centra sociálních služeb, který bude řídit převozy lidí bez domova do denních center nebo noclehárен s volnou kapacitou. „Terénní služba, která bezdomovce na ubytování doveze, má k dispozici čtyři auta. V nich má připraveno oblečení, ale také konzervy, které může lidem ihned po příjezdu nabídnout," řekl vedoucí terénních programů Centra sociálních služeb David Veber.

V zimě mají podle něj denně mezi pěti a 15 výjezdy. V Praze je podle ředitele magistrátního odboru sociálních věcí Tomáše Klineckého kapacita noclehárен dostatečná. Kromě přespání se lidé mohou na místě umýt, dostanou teplé nápoje. Pro případ dlouhodobých mrazů je magistrát připraven instalovat vyhřívané stany.

Městští strážníci v zimě častěji kontrolují místa, kde se bezdomovci zdržují. Strážníci lidi informují, kde mohou přespat v teple, a mohou jim na místo prostřednictvím dispečinku zajistit i odvoz. V metropoli žije podle sčítání zhruba 3250 bezdomovců. **ČTK**

INZERCE

PRAŽSKÝ FESTIVAL PIVA
PRAGUE BEER FEST
29.11. - 30.11. 2019
12-22:00 HOD.
AREÁL PRAGOVKA
KOLBENOVA 34A, PRAHA
VSTUPENKY: GOOUT.NET
Vstup: Cena v předprodeji **100 Kč**, na místě **150 Kč**
Cena obsahuje: degustační sklo, žeton a průvodce festivalem.
PARTNEŘI:
PERMANENT
S PODPOROU NÁRODNÍHO PIVOVARU
T-ANKER
Budějovický Budvar
MAP(A) ▶▶▶▶▶▶

SPECIÁLNÍ NABÍDKA
od 1.190 Kč za dvoulůžkový pokoj Superior / noc
od 2.250 Kč za rodinný pokoj Deluxe / noc
V ceně je zahrnuto: Ubytování, bohatá snídaně formou bufetu, **volný celodenní vstup do hotelového wellness centra** (bazén, finská sauna, infra sauna, vířivka).
Nabídka je platná na realizaci pobytu od 29.11.2019 – 23.12.2019

REZERVACE
reservations@pytloun-hotels.cz
+420 778 701 293
www.pytloun-hotels.cz
Pytloun Wellness Hotel Hasištejn,
Místo 110, 431 58 Místo, Krušné hory

Tisíce způsobů, jak se zapatlat čokoládou

Na workshopu si sami vyrobíte sladký dárek.

Výroba čokolády – zábava pro malé i velké METRO

Dcera automaticky zabořila prsty do formy s ještě teplou čokoládou, kterou jsme před ni postavili. Amélie z Montmartru by záviděla. V Orion Ateliéru na Jungmannově náměstí jsme si vyrobily vlastní čokoládu. „Nejprve si můžete vybrat pečeť, jestli darujete výrobek mamince, dědovi nebo z lásky. Pak si můžete přimíchat vlastní ingredience," radí nám čokolatiér Martin Pokorný. My jsme udělaly čokoládu pro tátu. Dcera dřevěnou lžičkou nabírala poctivé dávky namletých pistácií, vlašských ořechů, sušených malin a fialek v cukru. K dispozici bylo také chilli, mandle, pekanové a lískové ořechy nebo kakaové boby. Větší kusy jsme lehce přitlačily, aby se nikam nezakutálely. Za patnáct minut tabulka čokolády zatuhla. Mezitím jsme prozkoumaly ateliér, kde tuhly pralinky se slaným karamelem a z vitríny se na nás smály čokoládové stromečky, vánoční ozdoby a lízátka.

Na výrobu vlastní tabulky se nemusíte objednávat, vyjde vás na 139 korun v průhledném balení. Pod vedením čokolatiéra Martina Pokorného tu nabízí workshopy pro malé i velké. „Pro dospělé máme dva druhy workshopů. Zábavný je více o výrobě. Udělají si tabulku čokolády a pak si mohou vyrobit třeba knír, brýle a doutník. Pro dámy pak máme formu na kabelku, je to takové hraní si s čokoládou," říká Pokorný. Druhý workshop je více odborný, naučíte se i výrobu pralinek včetně náplní nebo čokoládových lanýžů.

Pro malé čokoholiky nabízí dětský workshop, odkud si odnesou vlastnoručně vyrobená lízátka, tabulku čokolády a figurky. „Odnáší si pět lízátek a figurky, podle sezony třeba vánoční stromeček nebo srdíčka na Valentýna. Pak si ozdobí zmrzlinu. Namáčí ji v čokoládě a do ingrediencí vlastního výběru," popisuje Pokorný. „Ale v zimě jsme udělali malou obměnu, protože ne všichni rodiče jsou nakloněni zmrzlině, tak namáčíme ovoce," doplňuje. Nabízí také narozeninové dětské oslavy.

„Čokoládový hřích je, když někdo tvrdí, že je něco čokoláda. Nahrazování čokoládového másla různými tuky a náhražkami je obrovský hřích. V současné době je mnoho výrobců ve všech cenových kategoriích. Neznamená to, že levná čokoláda je vždycky špatná," říká Pokorný, který se vyučil jako cukrář, prošel různými odvětvími cukrařiny, až skončil u čokolády. „S čokoládou jsem se setkával roky, ale s výrobou pralinek a čokolády se zabývám posledních patnáct let," přiznává.

Speciální kurzy absolvoval hlavně v zahraničí, ve Francii a Itálii. „Přišel jsem na to, že extravagance je fajn. Ale nic se nemá přehánět. Některé kombinace mi přišly jako překombinované. I pro odborníka je těžké to rozklíčovat. Normální člověk to už nemůže ocenit," říká. „Už vím, že vede klasika, když se udělá dobře a kvalitně," doplňuje. Nejvíc se prodává hořká čokoláda, klasický nugát, lanýže, hořká čokoláda se smetanou. Podle Pokorného mají jedny z nejčerstvějších pralinek, které můžete v Praze ochutnat, protože je vyrábí přímo v ateliéru. „Nově jsme dělali velkou klasiku višeň v čokoládě s trochou griotky. Rád pracuji s náplněmi na základě karamelu, tak máme slaný karamel a další budou karamely s ovocem. Jako netradiční příchuť nabízíme smetanu s růžovým pepřem. Do budoucna chceme kombinovat další koření," dodává.

Asi dva roky jezdil čokolatiér Pokorný po městech se stánkem a obcházel kavárny s pralinkami Orion, až vznikl pražský čokoládový ateliér. „Zhruba rok jsme v Orionu testovali tu správnou chuť pro český trh, a tak vznikla z 68 procent hořká čokoláda, se kterou dnes v ateliéru pracujeme. Odborníci ve světě se shodli, že nejvíce vynikne chuť čokolády mezi 65 a 75 procenty," popisuje Pokorný.

V ateliéru používá i bílou čokoládu. „Ne každý má rád hořkou. Bílá je dobrá v kombinaci s marakujou a mangem, kde vyniknou více než v hořké čokoládě. Používám ji do náplní či na dekorace v kombinaci s kakaovým máslem, které je obarvené ovocem, tedy zcela přírodní," uzavírá Pokorný. **LUCIE MOTTLOVÁ**

SUPER CENA = Mimořádná nabídka do vyprodání zásob. Nabídka je platná do vyprodání zásob. Za tiskové chyby neručíme. Prodej jen v množství obvyklém pro domácnost. Všechna fota jsou pouze ilustrační.

Konec pečiva! Ochrání cedule mlsné kachny?

Zakrmování lidským jídlem má ročně na svědomí desítky mrtvých ptáků. I díky deníku Metro se jich zastává magistrát.

Krmení vodního ptactva starým pečivem přímo z břehu je v Praze zcela běžným jevem. METRO

Pražské kachny a labutě umírají zbytečně, a to jen kvůli lidské ignoraci, neinformovanosti či hlouposti. Toto tvrzení vyplývající z poznatků odborníků z řad ornitologů a dalších ochránců přírody deník Metro tlumočil na svých stránkách již mnohokrát. Nyní se však zdá, že se v hlavním městě konečně podařilo uvést věci do pohybu. Podle mluvčího magistrátu Víta Hofmana totiž v ulicích metropole přibudou kolem vodních toků informační tabule, které budou od nevhodného krmení pečivem odrazovat.

„V minulém týdnu jsme řešili úpravu informační tabule u rybníka Lipiny, kterou jsme doplňovali právě o zákaz krmení vodního ptactva. Podobným způsobem budeme dále postupovat i u dalších rybníků a vodních ploch," říká pro deník Metro Hofman s tím, že informační tabule, jak správně krmit, najdou Pražané také ve Stromovce.

K zakrmování vodních ptáků pečivem, jehož konzumace jim následně podle ornitologů výrazně zkracuje život, dochází u Vltavy i pražských rybníků denně. Mezi nejfrekventovanější místa patří například obě pražské náplavky či břeh Vltavy v oblasti Kláros. Právě zde se často z dobrým úmyslem zbavují ve prospěch ptáků zbytků jídla často nejen obyvatelé metropole, ale také turisté. Rozmisťování cedulí je tak dle milovníků vodního ptactva obrovský krok kupředu.

„Přitom je řešení tak jednoduché. Pokud magistrát umístí cedule se zákazy krmení, nemusí o tomto problému deník Metro neustále psát a mně při procházce kolem rybníků postačí ukázat na ceduli, pokud by někdo přece jenom zvířata krmil," napsala deníku Metro čtenářka Magdaléna Vrbová. Ta před časem dle svých slov narazila se svým požadavkem rozmístit varovné cedule právě na magistrátu. Podle zákona nelze Pražanům tuto činnost zakazovat. Výběr krmiva je tedy de facto na každém, kdo se do něj pustí.

Kachní žaludek

Ptákům obecně nejvíce škodí různé druhy uzenin a zbytky jídla připraveného pro člověka. Poté následuje již zmiňované pečivo, kterým se v metropoli zakrmuje nejvíce. Deník Metro se proto obrátil na ornitologa Petra Suvorova, aby čtenářům vysvětlil, v čem vlastně škodlivost drobků pro kachny a labutě spočívá. „V přírodě existují zvířata, jakými jsou například medvěd, straka či prase. To jsou takové popelničky. Téměř cokoliv, co snědí, zvládnou také strávit. Mají k tomu uzpůsobený svůj trávicí systém. Pak tu ale máme kachny, jejichž trávení takto rozhodně nefunguje a na pečivo, které dostávají od lidí nejčastěji, není uzpůsoben. Nejlepší je pro ně krájená zelenina," vysvětluje pro deník Metro Suvorov. A dodává, že pečivo je vlastně pro vodní ptactvo, a zejména pro kachny, jakýsi tichý zabiják.

V pasti jako mořské želvy

Pečivo, podávané jednou za čas, v trávicím traktu kachen či labutí příliš velkou škodu nezpůsobí. Pták pak může podle ornitologa Suvorova dostat maximálně průjem. V současnosti však situace v hlavním městě dospěla do bodu, kdy místní vodní ptáci raději než svou přirozenou potravu preferují právě naházené pečivo. Mlsné kachny jsou již tak popletené, že si neuvědomují, jak moc ubližují vlastnímu druhu.

„Pokud začnou pečivo, které jim škodí, preferovat, je to taková dobrá evoluční past. O tom, nakolik může snížit konzumace pečiva kachní či labutí reprodukci, ale nechci spekulovat. Je to podobná situace jako u mořských želv, které záměrně pojídají plastové pytlíky v domnění, že jde o jim prospěšné medúzy," popisuje Suvorov. „Ty jim pak v organismu tropí pořádný brajgl," dodává ornitolog.

Citát

Vy si také raději dáte čokoládový bonbon nežli kus suchého chleba. To ale už nic neříká o tom, zda je ta cukrovinka pro vás zdravější. Kachny to mají dost podobně.

PETR SUVOROV, ORNITOLOG

Jedna babička mrtvou kachnu nedělá

O správném zakrmování vodních ptáků je dle odborníků třeba šířit osvětu. Rozmístění cedulí je tak podle Suvorova dobrý nápad. On i jeho kolegové se totiž setkává s tvrzením, že když se krmí pečivem odjakživa, proč se nesmí dnes. Pražanům však podle něj chybí uměřenost. „Jedna babička, která přijde krmit k Vltavě, není schopna odhadnout, jakou škodu může způsobit. Neví, že po ní za pět minut přijde další, a pak další, a nakonec se jich tu vystřídá padesát. Dávejme proto zvířátkům to, co jim patří. Žijeme bohužel v době, kdy každý, kdo má čtyři kočky ví, jak chovat tygra," směje se Suvorov. **FILIP JAROŠEVSKÝ**

Neúspěšné cedule. Před krmením nevarují poprvé

Test efektivity varovných cedulí proběhl v létě u rybníků v Královské oboře. Umístil je sem neznámý amatér. Nyní jsou tu první magistrátní informační cedule, jak krmit.

- U místních jezírek uprostřed parku Stromovka se v červenci objevily po domácku vyrobené cedulky varující před travičem, který zde způsobil apatický stav několika labutím (viz foto 1 níže). Ačkoliv bylo ve hře právě nevhodné krmení, návštěvníky parku cedule od dalšího házení pečiva neodradily.
- Tragický případ dvou otrávených srnců se loni odehrál v Chuchli. Návštěvníky místního zookoutku tu v předvánočním času neodradil ani nápis u výběhů: Nekrmte nás, nechceme být tlustí a už vůbec ne mrtví (viz foto 2 níže). Neukáznění návštěvníci tu otrávili místní zvěř velkým množstvím pečiva. To je přitom pro srnce mnohdy smrtelné.
- Podle zákona krmení pečivem mezi Pražany nelze omezit jinak než nedoporučovat. Vymáhání není zatím možné.
- Strážník může maximálně dotyčného pokutovat tisícikorunou na místě, a to jen tehdy, pokud krmení hází i na most či břeh, odkud hází. V tu chvíli totiž znečišťuje veřejné prostranství, což již trestné je.
- Varovnými cedulemi komunikují radnice jednotlivých městských částí také s neukázněnými majiteli psů. Tuto strategii razí například Praha 5 či desátá městská část. Jejich úspěšnost je ale dle místních obvykle minimální. Daleko efektivnější je navyšování počtu košů.
- Lidovou tvořivost a tvorbu cedulí v Pražanech budí také jejich sousedé. O tvorbě cedulí umístěných na chodbách bytových domů deník Metro několikrát informoval. Ani zde se ale efektivita neměří snadno.

Ve Stromovce FB

V Chuchli LHMP

NAPIŠTE SI JEŽÍŠKOVI O PĚKNÝ DÁREK *z lékárny*

KOMERČNÍ SDĚLENÍ

oči

Praktická úleva pro unavené oči

Únava, stres a hodiny strávené za monitorem počítače jsou nejčastější příčiny, jež způsobují únavu vašich očí. Kůže pod očima se stává citlivou, začíná natékat a pozvolna se vytváří nevzhledně zbarvené kruhy, proti kterým je potřeba bojovat.

Pokud se chcete kruhů zbavit rychle a pohodlně, napište si Ježíškovi o **OCUTEIN® SENSIGEL**. Tento hydratační oční gel má okamžitý osvěžující a zpevňující účinek pro pokožku v oblasti očí. V jeho složení naleznete vysoce hydratační kyselinu hyaluronovou a elastin, jež pokožku regenerují, hydratují a rovněž zabraňují vzniku mimických vrásek. Složení přípravku je cíleně doplněno o přírodní kofein stimulující výživu pokožky a světlík lékařský, který zasaženou oblast nejen čistí a zklidňuje, ale především má blahodárný vliv na odstranění kruhů a otoků v oblasti očí.

Lehká gelová textura a aplikace pomocí chladivého roll-on aplikátoru poskytuje pokožce okamžitou úlevu.

pleť

Rozjasněte svou pleť s pomocí konopí

Nemáte se svou pletí větší problémy, ale zároveň byste jí chtěli dopřát přírodní péči, která ji rozzáří a zvláční? Přejte si k Vánocům konopnou kosmetiku!

Pro denní i noční ošetření bezproblémové pokožky byl vyvinut **Natura 24 krém pro normální pleť.** Konopný olej, levandule, vitamin E a lecitin pleť hydratují a zvláčňují pokožku obličeje, krku i dekoltu. Po aplikaci je pleť jemná a hladká. Dlouhodobé používání krému přispívá k lepší výživě a k omezení tvorby vrásek a drobných nepravidelností pleti.

Konec mindrákům s malým poprsím

prsa

Krásná a sexy ňadra jsou tajným přáním každé ženy. A protože Vánoce jsou skvělým obdobím pro splněné sny, máme pro vás bezbolestné řešení, díky němuž se vaše přání stane skutečností.

Vsaďte na účinný doplněk stravy **NadraIN FORTE**, v jehož složení se nachází len setý, který podporuje zdraví a normální funkci prsou. Dále obsažený pupalkový olej přispívá k udržení hladké, pružné, hydratované kůže prsou a dekoltu. NadraIN FORTE je jedinečný přírodní produkt vyvinutý s využitím nejmodernějších technologií a poznatků pro zdraví a krásu nejen ženského poprsí, ale i harmonii těla.

VÁNOČNÍ DÁREK PRO VÁS:
Při nákupu na www.nadrain.cz zadejte kód METRO2 a získejte poštovné ZDARMA.
Akce platí do 24. 12. 2019.

Husté složení, hustý výsledek

vlasy

VLASOVÉ HNOJIVO JE K DOSTÁNÍ TAKÉ VE FORMĚ ŠAMPONU!

Nejste spokojena se stavem svých vlasů? Znepokojuje vás jejich nadměrné vypadávání nebo řídnutí? Neklesejte na mysli, máme pro vás skvělý tip na vánoční dárek.

Tím je inovativní přípravek **Vlasové hnojivo**, který obsahuje unikátní kombinaci látek potřebných pro správný růst a kvalitu vlasových buněk. Díky vysokému obsahu biotinu, křemíku a síry, jež je známá jako minerál krásy, Vlasové hnojivo rychle a účinně redukuje nadměrné vypadávání vlasů, podporuje jejich růst a kvalitu. Ve složení tohoto doplňku stravy najdete vysoké dávky aminokyselin, vitaminů a minerálů, které jsou klíčové pro stav vlasů a vlasové pokožky.

Policie zahájila stíhání komunistických exšéfů

Nesou vinu za mrtvé na československých hranicích, tvrdí vyšetřovatelé.

M. Jakeš MAFRA

L. Štrougal PROFIMEDIA.CZ

Policejní Úřad dokumentace a vyšetřování zločinů komunismu (ÚDV) zahájil stíhání někdejšího generálního tajemníka Komunistické strany Československa Miloše Jakeše (97, na snímku z loňska), bývalého předsedy vlády Lubomíra Štrougala (95, na snímku z roku 2012) a exministra vnitra Vratislava Vajnara (89). „Klade jim za vinu zneužití pravomoci, a to v souvislosti s používáním střelných zbraní na československých hranicích," řekl šéf dozorujícího Obvodního státního zastupitelství pro Prahu 1 Jan Lelek. Kriminalisté tvrdí, že kvůli nečinnosti tří funkcionářů bylo od března 1976 do konce roku 1989 zastřeleno či roztrháno psy devět lidí, kteří se snažili překročit československé hranice, a nejméně dalších sedm lidí bylo zraněno.

K roku 1976 vztahuje policie počátek trestné činnosti proto, že tehdy vstoupil v platnost Mezinárodní pakt o občanských a politických právech, který každému člověku zaručoval právo svobodně opustit kteroukoliv zemi včetně vlasti. „Byli si vědomi toho, že na státních hranicích Československé socialistické republiky dochází k používání střelných zbraní ze strany příslušníků Pohraniční stráže proti osobám, které se státní hranice snaží neoprávněně překročit za účelem opustit Československou socialistickou republiku. I přesto ze své pozice vedoucích představitelů Československé socialistické republiky nepřijali žádné opatření, kterým by používání střelných zbraní zabránili," uvedl Lelek.

Jakeš i Štrougal byli členy předsednictva KSČ. Podle kriminalistů měli změnit právní předpisy, které zmíněné použití střelných zbraní umožňovaly. „Předsednictvo Ústředního výboru Komunistické strany Československa mělo prokazatelný přímý vliv na členy vlády Československé socialistické republiky a mohlo jim ukládat pokyny, jaké právní předpisy upravit či přijmout, což i v oblasti ochrany státních hranic opakovaně činilo, nikoli však k zabránění použití střelných zbraní," konstatoval Lelek. Dále upozornil, že Vajnar měl jakožto federální ministr vnitra ve své kompetenci upravovat nařízeními a rozkazy práva a povinnosti příslušníků Pohraniční stráže, a to včetně oprávnění užít zbraň. **ČTK**

Design

Už pošesté se v Praze uskuteční Czech Design Week. Akce v prostorách Kongresového centra představí tvůrce a jejich díla. K vidění bude to nejlepší z českého skla, porcelánu, šperků, originálních hraček nebo interiérového designu. Akce se uskuteční od 12. do 15. prosince a pořadatelé reagují na 30 let svobody vstupem pro pedagogy a studenty zdarma. MAFRA

INZERCE

20 let pohody

Češi stráví v důchodu více než dvacet let života. Já si řekl, že chci, aby také finále mého života stálo za to. A věřím, že se mám na co těšit.

Tomáš (41)

Jsem truhlář a živím se rukama. Zvykl jsem si, že věci, na kterých mi záleží, si raději udělám sám a podle svého. Rád vyrábím ze dřeva věci, které mě přežijí, ale zároveň umím včas vypnout a užít si odpoledne nebo víkend s rodinou.

Užít si důchod

„Věděl jsi, že průměrný Čech stráví v penzi 24 let? Jak si představuješ naše stáří?" zeptala se mě nedávno žena při skleničce vína. V tom mám jasno. Moje práce mě baví a naplňuje, ale vím, že se jí stejně rád jednou vzdám. Budu hlídat vnoučata nebo vezmu ženu v karavanu za krásami přírody. Jako podnikatel také vím, že si na to musím našetřit sám. Naštěstí jsem začal už před lety.

Spokojené stáří

Všem, kteří se chtějí na stáří těšit, nabízí NN Penzijní společnost spoření na penzi s trojicí výhod:

- **Státní příspěvek 2 760 Kč ročně** při měsíčním příspěvku od 1 000 Kč
- **Příspěvek zaměstnavatele** bez zdanění a odvodů **až do 50 000 Kč ročně**
- **Roční odpočet z daní 24 000 Kč** při měsíčním příspěvku 3 000 Kč

Více na www.nn.cz

NA ❤ JSOU PODĚBRADY

Prožijte Silvestr netradičně v lázních

Nechte se hýčkat při procedurách a vstupte do nového roku nabití energií

Silvestrovský týden
(27. 12. – 2. 1. 2020)
Stravování: plná penze a silvestrovské menu
Program: 5 lázeňských procedur, poukázka do kavárny a bohatý kulturní program s Galavečerem
od 9 790 Kč

Silvestrovský víkend
(29. 12. – 1. 1. 2020)
Stravování: plná penze a silvestrovské menu
Program: 2 lázeňské procedury, poukázka do kavárny a bohatý kulturní program s Galavečerem
od 5 490 Kč

LÁZNĚ PODĚBRADY AKCIOVÁ SPOLEČNOST

Tel.: 326 530 500
www.lazne-podebrady.cz/vanoce-silvestr

Mafie z Východu prodávala víza

Organizované skupiny Rusů a Vietnamců prolomily systém udělování víz. Kupčením si vydělaly stamiliony.

Bezpečnostní informační služba se loni věnovala ovlivňování žádostí o povolení k pobytu v Česku. „Zavedení systému Visapoint nesplnilo očekávání, protože problém s machinacemi jen přenesl z fyzického světa do kybernetického prostředí," uvedla ve své výroční zprávě za rok 2018 BIS.

Systém Visapoint, který skupina s původem z Ruska a Vietnamu napadla, byl spuštěn v roce 2009, aby zefektivnil zápis žadatelů o vízum a zamezil frontám před některými ambasádami, především v Hanoji. Policie loni informovala, že v souvislosti s případem obvinila osm lidí původem z Ruska a Vietnamu. Obvinění u vybraných typů víz pro Vietnamce zaplňovali veškeré volné termíny fiktivními osobami a znemožňovali skutečným žadatelům zápis. Za místo v elektronické frontě pak požadovali až několik tisíc eur za osobu, uvádí BIS. Seznam hovoří o částce 380 tisíc korun.

Kupčení s vízy

763

Cizinci na kupčení s vízy vydělali miliony korun. Podle zpravodajského serveru SeznamZprávy.cz si skupina vydělala kupčením s vízy nejméně 763 milionů korun.

„Dominantní zprostředkovatel zápisů nakonec za využití automatizovaných nástrojů takřka zcela kontroloval přístupy k vízovým pohovorům na několika zastupitelských úřadech," uvádí výroční zpráva civilní kontrarozvědky.

MZV přestalo Visapoint využívat koncem roku 2017. Obvinění však podle Seznamu náhradní systém objednávání po telefonu ovládli také. „S pomocí podomácku vyrobené telefonní ústředny telefonní linky nepřetržitě zahlcovali příchozími hovory. Linky pro žadatele byly neustále obsazeny," uvedl server. Policie skupinu zadržela loni v září, podle Seznamu je stíhána na svobodě.

V kapitole věnované ochraně ekonomických zájmů země výroční zpráva konstatuje, že se kontrarozvědka zaměřovala na rizika plynoucí z ekonomických aktivit subjektů napojených na cizí státy. Tajná služba uvádí, že čím méně demokratický je režim v zemi, odkud pochází kapitál, tím vyšší je riziko, že tamní firmy mohou být nuceny potlačit vlastní hospodářské zájmy a upřednostnit před nimi politické, vojenské nebo zpravodajské cíle státu.

Kontrarozvědka také bez dalších podrobností uvádí, že „identifikovala několik závažných zásahů do činnosti regulatorních a dohledových orgánů". Některé subjekty se podle ní částečně úspěšně pokoušely ovlivňovat klíčová rozhodnutí úřadu ve prospěch svých zájmů. „Obvyklou součástí strategie těchto subjektů byla i snaha se různými cestami dostat ke klíčovým informacím zevnitř úřadů, jako jsou chystaná rozhodnutí nebo plánované analýzy sloužící ke stanovení dalšího postupu," uvádí Bezpečnostní informační služba.

Některé úřady podle BIS nemohly naplno řádně vykonávat činnost kvůli personální nestabilitě a sporům mezi jejich představiteli. „Spory v několika případech vedly až ke zpochybnění legitimity rozhodování celého úřadu," dodává tajná služba. **iDNES.cz**

Krátce

D1 bezpečnější

Na dálnici D1 u Velkého Beranova na Jihlavsku jsou v těchto dnech instalovány dálkově řízené značky zakazující nákladním automobilům v zimě za špatných podmínek předjíždět ostatní vozidla. Ředitelství silnic a dálnic si od toho slibuje větší bezpečnost provozu.

Zničil pomník zachránce

Vandal poškodil pomník a pamětní desku Bohumila Hasila, jenž převáděl lidi přes Šumavu z Československa na Západ. Pomník je na hřbitově v Českých Žlebech, kousek od místa, kde byl v roce 1950 Hasil zastřelen. **ČTK**

Ukáže kamioňákům, že nesmějí předjíždět. ČTK

TOP 09. Chce přilákat kritiky Babišovy vlády

Kampaň, ve které vyzve kritiky současné vlády k vstupu do řad TOP 09, v nejbližších dnech spustí nové vedení strany. V neděli zvolená předsedkyně Markéta Pekarová Adamová včera novinářům řekla, že si TOP 09 váží energie, kterou vložili lidé do protestu spolku Milion chvilek na pražské Letné 16. listopadu. Sešlo se tam na čtvrt milionu lidí. Organizátoři akce je vyzvali k zapojení se do politiky. „Jsou u nás vítáni, budeme rádi rozšiřovat své řady," uvedla Pekarová. Podle stranických statistik čítala základna TOP 09 počátkem listopadu 2397 členů. Výzvu nazvanou Přidejte se k nám schválilo včerejší první zasedání nového předsednictva TOP 09. **ČTK**

INZERCE

BLACK FRIDAY

Každá půjčka od 300 000 Kč

Za pevný úrok 4,99 %

právě teď a pouze do konce týdne

zonky.cz | 800 449 999

Toto je reprezentativní příklad půjčky ve výši 300 000 Kč s úrokovou sazbou 4,99 % p.a., RPSN 5,73 %, dobou splácení 84 měsíců, měsíční splátkou ve výši 4 325 Kč, výší poslední splátky 4 248 Kč a jednorázovým 2% poplatkem z výše půjčky ve výši 6 000 Kč. Celkově zaplatíte 363 223 Kč.
Tato akce je časově omezena. Více informací najdete v pravidlech akce Black Friday na www.zonky.cz/black-friday.

Líní řidiči. Kvůli nim hrozí zácpy

Tisíce vozidel zůstává bez mýtného systému. To už je nyní problém.

Týden před spuštěním nového mýta stále nebylo v systému přihlášeno přes 180 tisíc vozidel. Do půlnoci z neděle na pondělí jich dopravci zaregistrovali 274 tisíc, což je asi 60 procent z celkem očekávaného počtu. Problémem je také nízký počet palubních jednotek mezi dopravci. Včera o tom informoval budoucí správce mýta, společnost CzechToll.

Nadále tak na dálnicích hrozí kolony, které u hranic mohou dosahovat až ke 12 kilometrům. Nejvíce vozidel musí ještě registrovat dopravci z Polska. Dosud jich přihlásili přes 64 tisíc, což je asi 54 procent z celkem očekávaného počtu. V České republice zbývá zaregistrovat ještě 21 tisíc automobilů. Stejný počet aut zbývá z Německa, odkud je však registrováno pouze 26 procent automobilů. Mezi dopravci je v současnosti rozesláno 163 tisíc palubních jednotek. U zbývajících zaregistrovaných aut dopravci zatím nesplnili některou z podmínek pro převzetí jednotky. Jde například o nezaplacenou kauci za jednotku nebo nedoložení bankovní záruky. Nový provozovatel mýtného, firma CzechToll, proto chce dopravce ještě před spuštěním systému znovu kontaktovat. **ČTK**

Na dálnicích u hranic budou fronty

Po zahájení fungování mýta se na dálnicích, zejména pak u hranic, očekávají mnohakilometrové kolony. Důvodem jsou právě pomalé registrace.

- Nejhorší situace se podle dopravního modelu CzechTollu dá očekávat v prvních dvou prosincových týdnech, a to u Lanžhotu na Břeclavsku, kde by kolony měly dosahovat 12 kilometrů. Fronty přes deset kilometrů hrozí například také u Bohumína. Několikakilometrové kolony hrozí na dalších hraničních přechodech, zejména s Polskem a Slovenskem, nárazově také ve vnitrozemí.
- CzechToll kvůli tomu posiluje kapacitu obchodních míst, kde se dá zaregistrovat do mýta. Vytvoří také dočasná registrační místa, mezi případnými kolonami se budou pohybovat také registrační auta. Provoz budou koordinovat také posílené policejní hlídky.

Kouzlo skla ve Vsetíně

Vsetínský zámek otevřel novou výstavu s názvem Skleněné objekty. Představuje díla sklářského výtvarníka Jana Frydrycha, který působí v severních Čechách, v Novém Boru a ve Šluknově. S Valašskem jej pojí skleněná trofej Ceny města Vsetína, kterou dle návrhu významného vsetínského rodáka a světově uznávaného sklářského umělce, akademického sochaře Václava Ciglera zhotovuje od roku 2001. 2x MAFRA

INZERCE

4camping.cz

Největší nabídka outdoorového a turistického vybavení v ČR!
250 značek • 185 000 ks zboží skladem • 500 výdejních míst

BLACK FRIDAY slevy

až -70%

Pro pořádné chlapy

Dárkový box **Leatherman Wingman** obsahuje multifunkční nůž, nylonové pouzdro a praktickou karabinu. Multitool je vyroben z odolné nerezové oceli a skrývá 14 nástrojů, které lze lehce vyklopit pouze jedním prstem. Nechtěnému zavření zabrání zabudovaná pojistka.

- do dílny, auta i na cesty
- v pouzdře lze připnout na opasek
- 14 základních nástrojů v jednom
- prodloužená záruka 25 let

LEATHERMAN

-16 %

~~2 380 Kč~~
1 990 Kč

Jako v bavlnce

Třísezónní spacák **Zulu Ultralight 900** s revolučním mikrovláknem Warmthal vás udrží v teple a pohodlí i při nepříznivém počasí. Nevadí mu vlhkost a je vhodný pro alergiky. Navíc má nízkou váhu a skvělou sbalitelnost, takže je vhodný i na vícedenní přechody hor.

- super třísezónní spacák
- skvělá sbalitelnost, nízká hmotnost
- snadná údržba, praní
- kapsička na cennosti

ZULU OUTDOOR

-43 %

~~2 090 Kč~~
1 190 Kč

Do města i na výlety

Městský batoh **Buster** od české značky **Loap** je ušit z mechanicky odolného materiálu. Disponuje SBS zádovým systémem, který zajišťuje perfektní stabilitu a vysokou míru pohodlí. V batohu najdete také polstrovanou kapsu na laptop a vnitřní organizér. **Jako dárek lampička**.

- odolný materiál Bulltech
- mnoho kapes pro dobrou organizaci
- anatomicky tvarované ramenní popruhy
- kapsa na notebook

LOAP

-65 %

~~1 698 Kč~~
599 Kč

Sportovní elegance

Pánská mikina **Yare** od britské značky **Regatta** je vyrobena z Extol Stretch tkaniny, která je prodyšná, lehká, větruodolná a rychleschnoucí. Hlavní předností použitého materiálu je však jeho pružnost. Během chladného počasí oceníte i manžety na zakončení rukávů.

- pružný softshellový materiál
- prodyšná, lehká, větruodolná a rychleschnoucí
- 2 postranní kapsy a 1 náprsní kapsa
- atraktivní sportovní vzhled

REGATTA GREAT OUTDOORS

-60 %

~~1 620 Kč~~
648 Kč

Stop větru i chladu

Dámská vesta **Dare 2b Decorous Vest** s alpakovou vlnou vás udrží v teple i za velmi nepříznivého počasí. Navíc použitý materiál neváže pachy a je přirozeně antibakteriální. Vesta díky unikátnímu střihu poskytuje svým uživatelkám maximální volnost v pohybu.

- polyesterový ripstop pro maximální pevnost
- kvalitní izolace z vlny alpaky
- pevná kapuce, 2 kapsy na zip
- vhodná k celoročnímu nošení

DARE 2B

-60 %

~~2 199 Kč~~
880 Kč

Něco pro zahřátí

Nerozbitná termoska **Outwell Wilbur** je vyrobena z nerezové oceli a je určena jak na teplé tak na studené nápoje. Dostatečný objem 0,75 litru vám poslouží na celý den. Víčko termosky lze použít jako šálek, čímž ušetříte další místo v batohu.

- nerozbitná dvouvrstvá ocelová termoska
- snadné otevírání a zavírání
- udržuje váš nápoj horký/studený dlouhý čas
- neváže pach nápoje

Outwell

-56 %

~~570 Kč~~
249 Kč

Black Friday na **www.4camping.cz** v týdnu **25. 11. – 1. 12.** 2019

KOMERČNÍ SDĚLENÍ

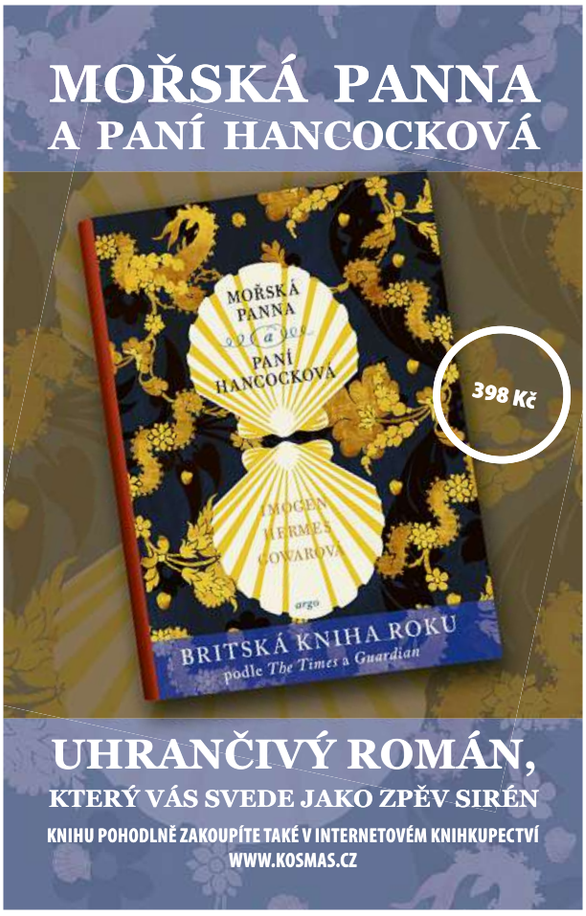

Chytrá může být i ves, nejen město

Drony pomáhají zemědělcům například s odhadem úrody. PROFIMEDIA.CZ

Moderní technologie si s vesnicemi zatím moc nespojujeme. Přitom tam už fungují.

Z takzvaných chytrých měst se stalo zaklínadlo posledních let. Každou chvíli nějaká radnice hlásí minimálně novou aplikaci, která pomáhá jejím obyvatelům. Jenže digitální éra si pochopitelně nachází cestu i na venkov.

„Nerad mluvím o rozlišení na chytré město a chytrý venkov. V ideálním případě by takové rozlišování vůbec nemělo existovat," říká pro deník Metro Marek Hartych, místopředseda Národní sítě Místních akčních skupin. Ta se snaží budovat nejen projekty pro moderní techniku a technologie, ale i celkové fungování venkova a malých i větších obcí. „Jednou z vizí chytrého venkova je právě provázání, kooperace a vzájemné obohacování měst a okolních vesnic," říká Hartych.

Citát

Na venkově se používají moderní technologie, plně srovnatelné s městy. Využívají je například zemědělci.

MAREK HARTYCH, CHYTRÝ VENKOV

Na vesnicích nejde, jako ve městech, o přehled právě volných parkovacích stání. Jde o využívání technologií, které směřují k lepšímu hospodaření s energiemi, vodou a k efektivnější péči o přírodu. „Nikoho už nepřekvapí, že hlavně zemědělci ke své práci využívají drony, virtuální ohrady nebo autonomní zemědělské stroje," doplňuje Hartych praktické využívání technologií na venkově.

To, v čem venkov zatím pokulhává, je kvalitní signál vysokorychlostního internetu, který je pro řadu současných činností nezbytný. Jedná se o jednu z nutných podmínek v tomto prostoru. Ať už se jedná o nové typy rozptýlené výroby, telemedicínu či internet věcí. „V současnosti lze pracovat z domova, ale bez kvalitního připojení to není možné. Pokud neusnadníme podmínky pro práci, ale i podnikání na venkově, bude docházet k odlivu lidí do města," argumentuje Jakub Jánský z internetové společnosti AIM. Možnost takzvaného home-office přispívá k menší dopravní zátěži, lidé nemusejí tak často dojíždět do města.

„Méně obydlené oblasti České republiky, které nejsou z pohledu investorů dostatečně atraktivní, by mohly zůstat v důsledku nedostatečného přístupu k internetu dlouhodobě vyloučeny z hospodářského rozvoje," upozorňuje na technické omezení Marian Piecha, náměstek ministryně průmyslu a obchodu. **PAVEL HRABICA**

Oscarový příběh ve Zlíně

Městské divadlo Zlín uvede premiéru romantické komedie Motýli jsou volní. Hru napsal Leonard Gershe, sklízela úspěchy na Broadwayi, získala ocenění nejlepší americká hra roku 1969 a její filmová verze z roku 1972 zvítězila v klání o Oscary i Zlaté glóby. „Gershe napsal velmi silný lidský příběh o sbližování dvou mladých lidí, o tom, jak se učit dívat na svět očima toho druhého, o touze po samostatnosti, lásce a naději," uvedl dramaturg Vladimír Fekar. Na snímku jsou Štěpán Princ jako Don Baker a Lucie Rybnikářová v roli Jill Tannerové při zkoušce komedie. ČTK

Dva a půl dne volna

60

Tolik hodin času ročně navíc by podle studie organizace Jupiter research ušetřil průměrný obyvatel města, kdyby měl možnost plně využívat nejmodernější informační technologie. Třeba pro vyhledávání parkovacích míst či reálné dopravní situace.

Drony mohou zemědělcům odhadovat, jaká bude úroda

Některá řešení jsou společná pro město i venkov.

- Na venkově populární program Dešťovka lze povýšit o následné vyčištění vody a její ohřátí a rozvedení pomocí fotovoltaiky.
- Pomocí dronů se již sleduje vývoj plodin. Poskytuje možnost kvantitativní předpovědi výnosů. Drony mohou také přesně mapovat výskyt škůdců.
- Drony se využívají už i pro práškování. Jejich výhodou je přesné umístění postřiku.
- Aplikace s účastí GPS pomohou i při orbě zvolit trasu tak, aby byla pro půdu nejekologičtější a současně s co nejmenší spotřebou paliva.

Krátce

Františkovy Lázně bojují o evropský titul

Město Františkovy Lázně se probojovalo mezi šest finalistů desátého ročníku soutěže s názvem EDEN (European destinations of Excellence) a usiluje o titul Top lázeňská destinace. Soutěž má za cíl zviditelňovat méně známé turistické destinace. Ta vítězná dostane příležitost představit se v celé Evropě.

Těžaři zničili Český les

Kontroloři z České inspekce životního prostředí udělili půlmilionovou pokutu firmě, která v Chráněné krajinné oblasti Český les zdevastovala půdu. Při svozu vytěženého dříví auta rozjezdila zeminu natolik, že v ní zůstaly hluboké koleje. Vozy navíc poškodily okolní dřeviny. iDNES.cz

Fenomén v muzeu. Jawa tak, jak ji jistě neznáte

Známé krásky. V muzeu uvidíte i méně známé, speciálně závodní modely. 2x ČTK

Unikátní stroje slavné značky, která ovlivnila svět.

Na pět desítek motocyklů, automobil, trofeje ze závodů, jezdecké výstroje, ale i kulomet najdou návštěvníci nové výstavy v Národním technickém muzeu v Praze. Jmenuje se Fenomén Jawa aneb Jawa, jak ji neznáte a připomíná 90 let činnosti nejvýznamnějšího českého motocyklového výrobce, který výrazně ovlivnil daný obor i ve světovém měřítku. Většina exponátů je ze soukromých sbírek. „Představeny jsou především dosud nevystavované či málo známé artefakty spojené se značkou Jawa, doplněné výběrově o adekvátní výrobky cizí, které buď ovlivnily náš domácí vývoj, nebo naopak vznikly jako reakce na něj," řekl autor výstavy Arnošt Nezmeškal, ředitel Muzea dopravy NTM. „Jawa a motocyklový sport jsou téma na několik výstav. Dovolil jsem si některá významná témata pominout, jako je Jawa na ploché dráze, Jawa na soutěžích nebo Jawa v motokrose. Ta jsou tu jen naznačena, máme tu soutěžní či plochodrážní motocykly. Třešničkou na dortu u Jawy jsou silniční závodní motocykly, podařilo se nám soustředit zajímavou řadu závodních motocyklů Jawa od počátku až do smutných konců," řekl. Poslední kapitola výstavy tak připomíná, jak kdysi slavné závody a soutěže skončily. „Je tam současnost, motocykl Jawa 350 OHC, který se dnes prodává za velmi příjemné peníze, ale kompletně se nevyrábí v Čechách, ale vozí se sem z podstatné části z Dálného východu a u nás se jenom dokončuje. To je realita, ale realita nejen značky Jawa, ale i našeho průmyslu v Evropě," doplnil autor výstavy. ČTK

INZERCE

LYŽE BRANÍ

LYŽEBRANÍ bude letos ještě větší! 50 000 zimních produktů SE SLEVOU AŽ 80 %

Sháníte výbavu na hory či byste rádi doplnili zimní šatník? Nechcete za nákupy utratit majlant? Pak je vaším řešením Lyžebraní, kde vyberete ze skvělých nových i bazarových kousků pro všechny zimní radovánky - sjezdovky, snowboard, běžky i skialpy za naprosto jedinečné ceny.
Nakoupíte zde sjezdové lyže pro děti i dospělé již za 500 Kč či dospělé i dětské lyžáky od 400 Kč nebo třeba nové zimní bundy od 1 200 Kč. Letos otevřeme celkem 4krát. Počet zboží je rekordní, tak se na každý termín můžete těšit na úplně novou nabídku a jiné produkty. **Lyžebraní se koná na ploše větší než 1200 m² v Hlavenci u Prahy, pouhých 20 minut autem po R 10 z Černého Mostu**.

CO VŠECHNO LETOS NA LYŽEBRANÍ NAKOUPÍTE?

V nabídce bude více než 10 000 párů lyží, jak nových tak bazarových, pro děti i dospělé. Bazarové zboží je kvalitní a většina lyží je zánovní! Před prodejem je veškeré bazarové zboží profesionálně servisováno - broušení hran na kameni, tuning hran keramickým kotoučem a kontrola funkčnosti vázání.
Kromě lyží a lyžáků na vás čeká nabídka lyžařských helem již od 300 Kč, lyžařské brýle od 400 Kč, běžky na Lyžebraní pořídíte od 1400 Kč a v nabídce jsou klasické, na bruslení, combi, se šupinami i stále oblíbenější běžky se stoupacími pásy, které není třeba mazat! Na snowboarďáky čeká 800 prken, v naší nabídce najdete také zimní oblečení – bundy, kalhoty, rukavice, funkční prádlo nebo páteřáky.
Všechny produkty jsou od renomovaných světových značek jako ATOMIC, SALOMON, HEAD, VÖLKL, DYNASTAR, TECNICA, BLIZZARD, NORDICA, ROSSIGNOL či BOLLE. Letos nově v naší nabídce najdete i prémiové značky POC, STÖCKLI nebo EISBÄR. Vše samozřejmě s velkou slevou - dle našeho hesla kvalitně a nejlevněji!

Letošní TERMÍNY Lyžebraní

- 22. - 24. listopadu
- 29. listopadu - 1. prosince Black Friday Lyžebraní
- 6. - 8. prosince
- 13. - 15. prosince

- Otevřeno vždy pátek - neděle 10:00 - 18:00

Podrobnosti na https://lyzebrani.cz

LYŽEBRANÍ

KVALITNĚ & NEJLEVNĚJI

TISÍCE LYŽÍ OD 500 Kč

PŘIJEĎTE SI PRO NOVÉ I BAZAROVÉ KOUSKY ZA BEZKONKURENČNÍ CENY!

DĚTSKÉ LYŽE S VÁZÁNÍM OD 900 Kč, LYŽÁKY OD 400 Kč, HELMY OD 300 Kč, ZIMNÍ BUNDY OD 1200 Kč A BRÝLE OD 400 Kč
Lyže, boty, snowboardy, běžky, zimní oblečení a doplňky!

ZNAČKY: Stöckli, POC, Eisbar, Atomic, Volkl, Salomon, Fischer, Head, Tecnica, Lange, SCOTT, Kastle, Dalbello, Colmar, Color Kids a další.

www.lyzebrani.cz, www.facebook.com/lyzebrani

29. 11. – 1. 12., 6. – 8. 12., 13. – 15. 12.

OTEVŘENO: PÁTEK–NEDĚLE 10:00–18:00

Jen 20 minut jízdy autem od Černého Mostu po dálnici R10 směr Mladá Boleslav. Exit 17, Hlavenec. Hlavenec 158, sklad GERBEROS.

Albánie se otřásla

Nejméně osm mrtvých a více než 300 zraněných si vyžádalo zemětřesení o síle 6,4 stupně, které včera brzy ráno zasáhlo západ Albánie. Velké škody hlásí vesnice Thumanë a přístavní město Drač, kde s vyprošťovacími pracemi pomáhá armáda, a to i za pomoci buldozerů. Bylo to nejsilnější zemětřesení za desítky let. V přístavu Drač, který leží asi 30 kilometrů západně od Tirany, záchranáři vyprošťují lidi, kteří uvízli pod sutinami. Zatím neví, kolik jich může být. 2x AP

Policii v kauze klenotů chybí čerstvá stopa

Zloději budou mít problém cennosti rozprodat. Hrozí jejich zničení.

Němečtí policisté zatím nemají žádnou žhavou stopu v případu vykradené drážďanské klenotnice Grünes Gewölbe. Známý ještě není ani přesný rozsah škod.

Do přísně střežené klenotnice v pondělí před pátou hodinou ranní pronikla dvojice neznámých pachatelů, kteří odcizili množství cenností. Do budovy zámku, kde jsou sbírky, se dostali zamřížovaným oknem, v sále klenotnice pak sekyrou rozbili jednu z vitrín se šperky z 18. století a část jich ukradli.

Co přesně sebrali, do včerejšího dopoledne ještě přesně nevěděl ani ředitel muzea Dirk Syndram. Na místo se totiž kvůli pokračujícímu vyšetřování zatím nedostal. „Viděl jsem fotografii, která ukazuje, že nechybí vše," řekl německým médiím.

Už v pondělí zástupci klenotnice hovořili o tom, že hodnotu ukradených předmětů nelze vzhledem k jejich unikátnosti a historickému odkazu vyčíslit.

Policie se zatím mimo jiné snaží zajistit stopy DNA, což je ale v muzeu, které navštěvuje velké množství lidí, značně složité. Musí také zjistit, jak se krádež navzdory dosavadním bezpečnostním opatřením vůbec mohla podařit.

Klenotnice Grünes Gewölbe bývala klenotnicí saských kurfiřtů. K vidění zde jsou, či byly, mimo jiné jantarové předměty, stříbrné nádobí, výrobky ze slonoviny nebo zlatnická díla.

Ačkoli šperky mají nevyčíslitelnou historickou hodnotu, jsou pro zloděje prakticky bezcenné. Myslí si to Dirk Syndram, dlouholetý ředitel klenotnice. Rozprodej kořisti není podle něj možný, protože každý znalec ukradené šperky pozná. Hrozí tak jejich zničení, pokud se zloději rozhodnou drahokamy ze šperků vytrhat a udat je samostatně. **ČTK a MET**

Krátce

Šéf slovenské loterie zadržen

Slovenská policie včera podnikla razii v národní loterijní společnosti Tipos a zadržela jejího šéfa Jána Barcziho. Podle slovenských médií je důvodem kromě jiného podezření, že Tipos umožnil praní špinavých peněz. Portál Aktuality.sk tvrdí, že společnost umožnila hráčům legalizovat peníze z nelegálních aktivit. Údajně tak spekulanti mohli proprat až 27 milionů eur. Peníze vkládali na herní konta, nepoužili je na sázení, ale přeposílali na bankovní účty. **ČTK**

INZERCE

Rychlý oheň

U Santa Barbary na jihozápadě Kalifornie vypukl lesní požár, který během několika hodin spálil přes 12 kilometrů čtverečných plochy. Místní okres v noci na včerejšek kvůli dramatické situaci vyhlásil stav nouze a vyzval guvernéra Gavina Newsoma, aby mimořádné opatření rozšířil na celou Kalifornii. AP

Číňanka se dostala k Trumpovi

U ženy našli podezřelou elektroniku. Státní zástupce naznačil, že by se mohlo jednat o špionku.

Americký soud v pondělí poslal třiatřicetiletou Číňanku Jü-ťing Čangovou na osm měsíců do vězení za neoprávněné vniknutí na pozemek floridského sídla prezidenta Donalda Trumpa Mar-a-Lago a za to, že lhala agentům tajné služby. Za mřížemi odsouzená stráví zhruba ještě týden, protože se jí do trestu započítává doba, kterou strávila ve vazbě.

Federální soudce Roy Altman rovněž nařídil vyhoštění ženy poté, co si odpyká zbytek trestu. Čangová byla ve vazbě od svého zatčení letos 30. března. Soudce uvedl, že se dopustila vážného porušení zákona, když vstoupila na vládní pozemek, zvláště, když tam pobývá prezident. Obžaloba požadovala osmnáctiměsíční trest, neboť odsouzená lhala všem, včetně agentů tajné služby, recepčního i taxikáře.

U ženy a v jejím hotelovém pokoji se našla podezřelá elektronika. „Určitě to nesvědčí o tom, že by šlo o zbloudilou turistku. Měla své úkoly," řekl státní zástupce Rolando Garcia. Podle něj nešlo jen o to, pořídit si fotku se známým člověkem. **ČTK**

INZERCE

Krátce

Vojáci zahynuli

Při nehodě dvou armádních helikoptér v Mali zemřelo 13 francouzských vojáků, kteří tam působili v rámci operace Barkhane. Uvedl to úřad francouzského prezidenta, podle kterého se nehoda stala při bojové operaci proti džihádistům. **ČTK**

INZERCE

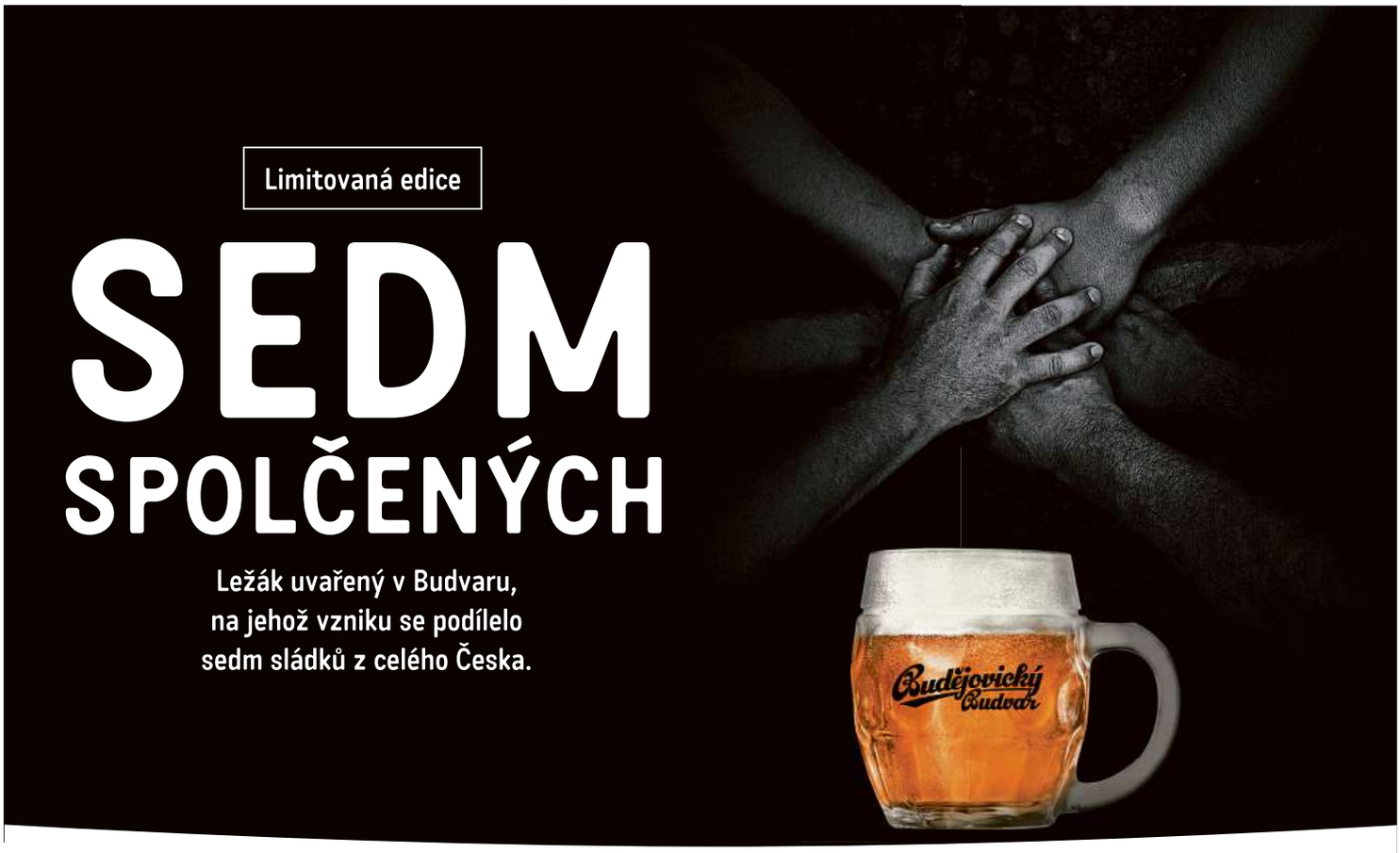

PIVOVAR ANTOŠ SLANÝ Chuť pro pivo!
NÁRODNÍ PIVOVAR Budějovický Budvar
clock ŘEMESLNÝ PIVOVAR POTŠTEJN
PIVOVAR LÁDVÍ COBOLIS
PERMON CRAFT BREWERY
ZICHOVEC Rodinný pivovar

Sudoku

3			7					
2	5	4		9				8
	7				6	5		
5								
6	3	9		4		8	7	2
								9
		8	6				1	
1				7		9	8	3
					8			7

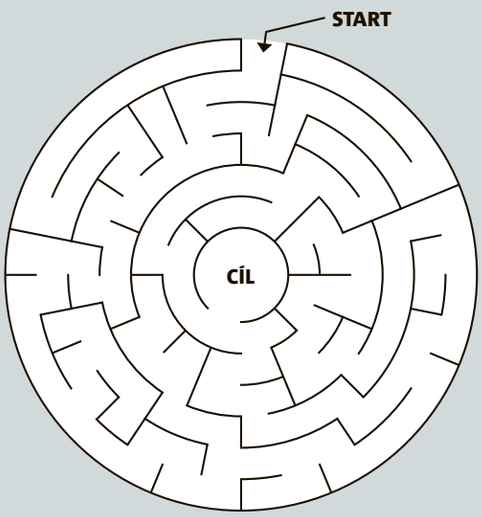

Napište svou bublinu

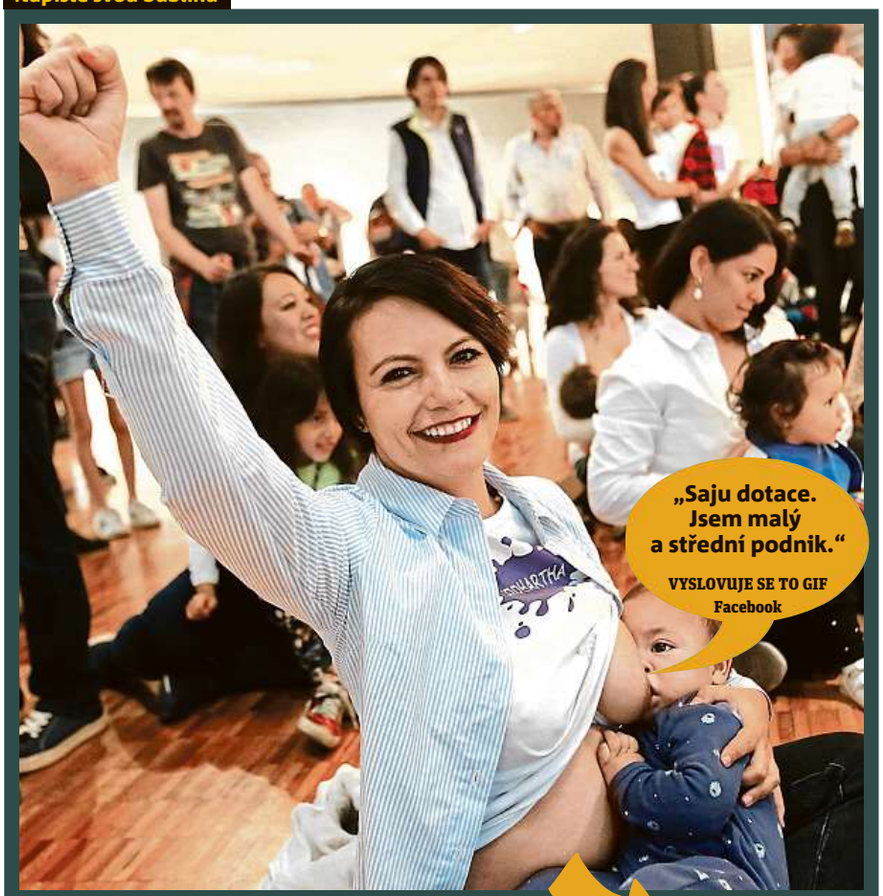

NAPADÁ VÁS VTIPNÝ POPISEK?
Napište bublinu a reagujte na sloupek na: **www.facebook.com/denikmetro**

FOTO: 2x AP

Počasí

DNES	ZÍTRA	PÁTEK	SOBOTA
7/11 °C	8/12 °C	6/10 °C	2/6 °C

Teplotní rekordy: ↓ -15,1 °C (1856) ↑ 15,2 °C (1872)

TV tipy

ČT1

15.55 To je vražda, napsala VIII
16.45 Cestománie
17.15 AZ-kvíz
17.40 Černé ovce
18.00 Události v regionech
18.25 Kde domov můj?
19.00 Události
19.50 Branky, body, vteřiny
19.59 Losování Sportky a Šance
20.15 Spravedlnost (2/3)
21.35 Dnes před 30 lety
22.30 Columbo
23.45 Případy detektiva Murdocha XII
00.30 AZ-kvíz
00.55 Máte slovo s M. Jílkovou
02.00 Dobré ráno
04.30 V kondici
04.45 Kluci v akci

ČT2

16.45 Epocha mezi srpnem a listopadem
18.15 Pivní putování (11/12)
18.45 Večerníček
18.55 Babylon
19.20 Poutní místa (5/13)
19.40 Postřehy odjinud
19.50 Zprávy v českém znakovém jazyce
20.00 Manželské etudy: Nová generace
21.40 Trabantem z Indie až domů
22.10 Lovec (5, 6/12)
00.10 Okupace II (8/8)
00.55 Apokalypsa Stalin: Zrození démona
01.50 Před půlnocí
02.15 Ochránce
02.40 Na moll

Nova

16.00 Námořní vyšetřovací služba: New Orleans II
17.00 Odpolední Televizní noviny, Sportovní noviny
17.25 Co na to Češi
18.25 Ulice (3783)
19.30 Televizní noviny, Sportovní noviny, Počasí
20.20 Mise Nový domov III
21.35 O 10 let mladší II
22.40 Expozitura (3)
00.10 Beze stopy V (23)
01.00 Odložené případy VI (21)
01.50 Odložené případy VI (22)
02.35 Krok za krokem V (16)
03.00 Co na to Češi
03.40 Novashopping
03.55 Ordinace v růžové zahradě 2 (589)

Prima

16.30 Odpolední zprávy
16.50 Policie v akci
17.50 Prostřeno!
18.55 Velké zprávy
19.40 Divošky
19.55 TOP STAR
20.15 Modrý kód (211)
Ztráty paměti. Seriál (ČR, 2019)
21.35 Show Jana Krause
22.35 Cesty k úspěchu
22.50 Temný Kraj II (13)
Bestie 1/2. Krimiseriál (ČR, 2019)
00.05 Policie v akci
01.05 Spravedlnost v krvi IX (17)
Eutanazie. Krimiseriál (USA, 2018)
02.00 Walker, Texas Ranger II (13)
03.00 Námořní vyšetřovací služba (17)

Óčko

15.00 Óčko news
15.05 Mixxxer Show
17.00 Óčko news
17.05 Óčko hity
17.30 Smash!
17.35 Óčko hity
18.00 Cinema news
18.05 Óčko hity
19.00 Óčko news
19.05 Moje desítka
20.00 Óčko hity
Klipy nonstop
20.30 Cinema news
Nové filmy v kinech
20.35 Óčko hity
Klipy nonstop
21.00 CZ & SK
22.00 Epic Ibiza
22.30 Óčko flirt

metro

Vydává MAFRA, a. s., se sídlem Praha 5, Karla Engliše 519/11, PSČ: 150 00, IČ: 45313351. Tel.: 225 065 111. E-mail: dopisy@metro.cz; web: www.metro.cz.Redakce: Petr Holeček – šéfredaktor; Šimon Merta – zástupce šéfredaktora. Tištěný náklad ověřuje ABC ČR, člen IF ABC. Obchodní oddělení, e-mail: sales@metro.cz, inzerce@metro.cz, Brno, tel.: 516 202 521. Tisk: mafraprint – Praha a Olomouc • Evidenční číslo MK ČR E 16400, ISSN 1211 - 7811. Distribuci zajišťuje PNS, a. s. Vychází denně v pracovních dnech. © MAFRA, a. s., 2019 nebo uvedení dodavatelé obsahu. Jakékoli užití a šíření částí nebo celku obsahu deníku METRO (včetně jejich překladu) bez písemného svolení vydavatele je zakázáno. Vydavatelství MAFRA, a. s., je členem koncernu AGROFERT.

MARTIN DANEŠ
BRETAŇSKÝ PREVADĚČ

Sloupek

FAKE NEWS

V době postinformační provázené nebývalým rozmachem sociálních sítí si publikuje každý, co chce. Pravda nezvítězila nad lží a nenávistí a bují dezinformace, jimž se „česky“ říká fake news. Odhalování fake news se věnuje americký prezident Donald Trump, který je zároveň prostřednictvím sítě Twitter jedním z jejich předních šiřitelů. V roce 2017 americký prezident popsal rasové nepokoje ve Švédsku, třebaže se tam žádné neodehrály. Nedlouho po jeho tweetu ve Stockholmu opravdu vypukly. Takové čáry dokáže doba postinformační: ze zprávy o neexistující události nakonec ona událost sama vykvete.

Britský herec, humorista a filmař Sacha Baron Cohen označil Facebook, Twitter a YouTube za „největší propagandistickou mašinérii v historii“. A k politickému marketingu šířenému přes Facebook podotkl, že „kdyby fungoval už ve třicátých letech, umožnila by platforma Hitlerovi zveřejňovat třicetivteřinové reklamní šoty o jeho řešení židovské otázky“.

Citát

Odhalování fake news se věnuje americký prezident, který je také prostřednictvím sítě Twitter jedním z jejich šiřitelů.

Otevřený či skrytý politický marketing ovšem není výhradní doménou sociálních sítí, a tvrzení, že se dezinformace omezují na ně, by bylo jen další fake news. Velká média dnes dělají vše pro to, aby v jejich výrobě náhodou nezaostala.

Za rok existence francouzského protestního hnutí žlutých vest tamní policie na 4500 demonstrantů zranila, z toho stovky vážně, a desítky jich zmrzačila. Deník české veřejnoprávní televize nedávno odvysílal reportáž o Francii, v níž se prý zvedá vlna násilí... proti policistům!

www.martindanes.com

Anketa

Co pro vás znamená chytrý venkov?

Karollina Hruskova
Představím si vesnici, kde všichni chodí k volbám.

Václav Hoš
Hezké bydlení a rychlá dostupnost do Prahy.

Vašek Krčmář
Synonymum pro oxymóron?

@mojemetro

Máme skvělé čtenáře! Janu Květoňovou zaujal náš článek o oblibě tanečních kurzů natolik, že nám **poslala video.** „Já netančím se smetákem, ale s psíkem Jeníkem. Na Lady Carneval!“ dodala čtenářka z Odoleny Vody. Napište nám také. Třeba na Facebook, Instagram **@mojemetro** nebo na **dopisy@metro.cz.**

#METROTAG

Tohle je místo na váš vzkaz pro ostatní čtenáře deníku Metro. Pište, kreslete, zpříjemněte někomu den. Výtvor vyfoťte a sdílejte na vašem Instagramu, tagujte #METROTAG. Otiskneme ho v novinách!

Dopisy a vzkazy

Sazenice

Miliardy sazenic přijdou za současného stavu vniveč. Stačí chodit po lesích a číst, co říkají odborníci. Šlendrián je tu desítky let. Oplocenky jsou v žalostném stavu, ploty pobořené, neudržované, sazenice uhynulé. Státní lesy argumentují otřesně: „Co vysadíme, sežere přemnožená zvěř.“ Drancuje se i v evropsky významných územích označených jen nenápadně mimo cesty za peníze z EU, viz lesy Mendelovy univerzity. Metrové pařezy po staletých bucích, všude vrstva starých i nových větví, rozježděný povrch, lesní dálnice jako v Amazonii. Tak nikdy lesy nevypadaly. Ledabyle stlučené posedy pro řezníky lesa, krmelce a lizy žádné, či rozpadlé. Kvůli změně klimatu se některá zvěř někde množí i tak. Hospodaření je systém „po nás potopa“ a peníze budou rozházeny.

JIŘÍ VLACH

Více křížovek

Chtěla bych poprosit o více křížovek v deníku Metro. Každý pátek luštím se spolužačkou křížovky, ale co jiné dny. Co máme dělat?

KLÁRA DUDOVÁ

dopisy@metro.cz, www.facebook.com/denikmetro

V dopisu uveďte jméno a adresu. Metro si vyhrazuje právo editovat dopisy.

Řešení sudoku

3	8	6	7	5	4	2	9	1
2	5	4	3	9	1	7	6	8
9	7	1	8	2	6	5	3	4
5	1	2	9	8	7	3	4	6
6	3	9	1	4	5	8	7	2
8	4	7	2	6	3	1	5	9
7	2	8	6	3	9	4	1	5
1	6	5	4	7	2	9	8	3
4	9	3	5	1	8	6	2	7

Komiks

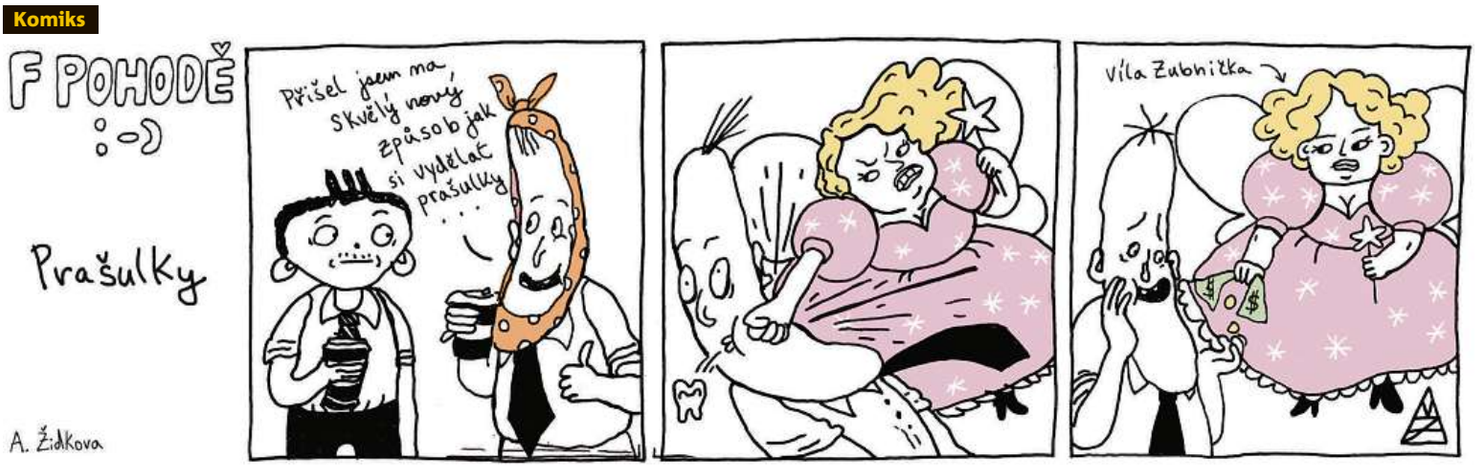

Metroporadna. Pozor na starý zákoník práce

Mám pracovní smlouvu na dobu určitou do 31. 12. 2019. Od března jsem v dočasné pracovní neschopnosti. Není jisté, zda ji do konce roku ukončím. Může zaměstnavatel pracovní poměr ukončit během mé pracovní neschopnosti? Mám totiž rozdílné informace.

Čtenář Pavel S.

K vašemu dotazu týkajícímu se skončení pracovního poměru sjednaného na dobu určitou – ano, je tomu skutečně tak. Pracovní poměr sjednaný na dobu určitou skončí ve sjednané době i v případě, že je zaměstnanec v této době i po jejím uplynutí v dočasné pracovní neschopnosti. Před skončením pracovního poměru uplynutím sjednané doby v době dočasné pracovní neschopnosti není zaměstnanec nijak chráněn.

Jiný případ by byl, kdyby váš poměr byl sjednaný na dobu neurčitou a zaměstnavatel by vás chtěl propustit nebo by vám chtěl dát výpověď z jiných důvodů. V těchto případech by se skončení pracovního poměru odsunulo. Informace, které jste našel, které hovořily o posunutí skončení pracovního poměru sjednaného na dobu určitou, vycházely pravděpodobně ze starého zákoníku práce, v kterém proběhly veliké změny v roce 2017.

Leona Jíchová, AZ Legal

Frontex. Hledá strážce i z Česka

Jak odhalíte pravého uprchlíka od falešného, když nemáte porovnání s otisky prstů nebo DNA? I v takovém případě si musí poradit příslušník Frontexu. Vedle kontroly osob na hranicích musí strážci bojovat například s příhraniční kriminalitou či se podílet na záchranných pracích.

V současnosti Frontex, Evropská agentura pro pohraniční a pobřežní stráž, hledá nové pracovníky i z Česka. V přístích letech bude nabírat tisíce strážců hranic (konečné číslo je kolem deseti tisíc). Letošní požadavek na strážce z Česka se týká přibližně devadesáti nových pracovníků. „U adeptů počítáme s velmi širokým přehledem, schopností odhalovat pravé či falešné uprchlíky, kteří hledají možnost dostat se přes hranice Unie," vysvětluje Izabella Cooperová, tisková mluvčí Frontexu. Zaměstnanecké podmínky jsou stejné jako pro jiné pozice, které nabízejí nejrůznější evropské instituce. „Například základní plat pro člověka, který má dvě děti, je čtyři a půl tisíce eur, dovolená je pětitýdenní," uvádí mluvčí Izabella Cooperová. Lidé, kteří v přijímacím řízení ve Frontexu uspějí, dostanou pětiletý kontrakt. **PAVEL HRABICA**

Tisková mluvčí Frontexu Izabella Cooperová FRONTEX

Nejvíc lidí přes letiště

12

Tolik tisíc kilometrů tvoří vnější hranice Evropské unie.

700

Tolik milionů lidí vstupuje ročně do EU přes letiště.

Když šéf stresuje okolí, tak je lepší změnit práci

Řídí vás nervák a poděs, před kterým není úniku? Raději zvedněte kotvy.

Jak se vypořádat se situací, kdy šéf vládne přílišně pevnou rukou a své podřízené stresuje křikem a nadávkami? Někdy nezbyde než se poohlédnout po jiném působišti. Ještě předtím je však lepší za šéfem zajít a upozornit ho na jeho nevhodné chování. „Zkuste nadřízenému v klidu vysvětlit, že vám jeho způsob komunikace nevyhovuje. Bez ohledu na to, jestli své okolí stresuje nadřízený, kolega nebo podřízený, taková osoba selhává," říká Petr Vidmar, country manager personálně-poradenské společnosti Devire.

Úplně bez stresu se pochopitelně neobejde asi žádné pracoviště. Existuje však velký rozdíl mezi provozním stresem spojeným s vypjatými chvílemi a toxickou osobností, která své okolí zamořuje svým nevhodným chováním. „Pokud klidné vysvětlení šéfovi nebo i jinému kolegovi nezabere a stresování pokračuje, může už se jednat o správnou chvíli pro zvážení změny zaměstnání," radí Petr Vidmar.

Někteří šéfové stresují své kolegy a podřízené záměrně. Chtějí z nich v některých vypjatých okamžicích dostat co nejlepší výkon. Například před důležitým výběrovým řízením nebo při plnění jiného náročného úkolu. Podřízení na nějaký čas opustí své zlozvyky a dostanou ze sebe to nejlepší. Taková atmosféra může ale vést ke konfliktům.

Když však atmosféra strachu a nadávek zaplaví pracoviště dlouhodobě, děje se něco špatného. Vhodné je vybudovat ve firmě takovou atmosféru, kdy si lidé mohou mezi sebou vyříkat, co jim vadí. Komunikace je důležitá, nadřízení by měli umět naslouchat svým kolegům.

Někdy se napětí na pracovišti objeví přechodně, když někdo prochází v soukromí těžkým obdobím. Takové chování je možné po nějakou dobu pardonovat. Pokud by začalo přetrvávat, je lepší si to s kolegou nebo nadřízeným vyříkat. Nervy občas zapracují u každého a člověk přirozeně hledá nějaký ventil. Bohužel k tomu někdy potřebuje jiného člověka.

Když se stres nezdravě často projevuje u některého ze stejně postavených kolegů, je dobré se obrátit na nadřízeného. Anebo na personální oddělení. „Dobře fungující personální oddělení by mělo vztahy a chování pracovníků usměrňovat. **MET**

INZERCE

Aktuální nabídky práce na jobDNES.cz

Samostatný referent/ka odboru správního a školství MČ Praha-Libuš vyhlašuje výběrové řízení, koordinace výkonu územní školské správy, realizace projektů, vytváření podmínek pro integrace cizinců, PT: 10, Info: www.praha-libus.cz, E-mail: tajemnik@praha-libus.cz
Více na **www.jobdnes.cz/detail/IVHGWM**
Městská část Praha-Libuš

Pekař/pekařka v řemeslné pekárně. Výroba pečiva - míchání těsta, práce s těstem, pečení. Kariérní růst, měsíční odměny a příplatky, slevy na firemní produkty, příspěvky na svačinu, Praha - Čestlice. Noční směny. E-mail: predvyber@predvyber.cz
Více na **www.jobdnes.cz/detail/NYJVRV**
PŘEDVÝBĚR.CZ s. r. o.

Provozní pracovník/ce technické čety ÚMČ Praha 18 přijme zaměstnance na pracovní pozici "provozní pracovník/ce technické čety". Více na www.praha18.cz. Kontakt: Hana Klingerová, tel.: 284 028 172, e-mail: hana.klingerova@letnany.cz.
Více na **www.jobdnes.cz/detail/KRUVGU**
Městská část Praha 18

Referent/ka správy a investic ÚMČ Praha 18 přijme zaměstnance na volnou pracovní pozici "referent/ka správy a investic" Více na www.praha18.cz. Kontakt: Hana Klingerová, tel.: 284 028 172, e-mail: hana.klingerova@letnany.cz.
Více na **www.jobdnes.cz/detail/B78ASZ**
Městská část Praha 18

Cool kolega do kanceláře-Práce přímo na Václaváku! Práce přímo na Václaváku! Nevšední práce, nezname slovo rutina. Mladý kolektiv, atraktivní benefity. Vhodné pro absolventy. Fix 35000Kč+odměny. Min SŠ. Uchazeči 18–30let. CV zasílejte na khol@czech-fxgiants.com
Více na **www.jobdnes.cz/detail/5OKU1Y**
DAILY CONNECT s.r.o.

FINANČNÍ SPRÁVA - nabízí volné pozice Do svých týmů hledáme kolegy na pozice: referent/-ka, kontrolor/-ka, ekonom/-ka a specialista/-ka IT. Uvítáme žadatele se SŠ i VŠ vzděláním. https://www.financnisprava.cz/cs/financni sprava/nabidka-zamestnani
Více na **www.jobdnes.cz/detail/XP0K8S**
Finanční úřad pro hlavní město Prahu

metro
ZPRAVODAJ
PRAHA 4
Zprávy z vašeho okolí
Více čtěte na www.metro.cz

Takhle se bruslilo na Vítězném náměstí v loňském roce. MAFRA

Venkovní kluziště opět ožívají. Letná, Kulaťák či Ovocný trh

V Praze se bude přes zimu bruslit pod otevřeným nebem na zhruba deseti místech.

Obyvatelé Prahy i její návštěvníci se mohou těšit na osvědčená místa, na nichž jsou už v posledních letech zvyklí na venkovní kluziště. Zapojí se i některá obchodní centra.

Například u Centra Černý Most už se bruslí od 9. listopadu. Otevřeno je denně ve čtyřech blocích od 9 do 21 hodin, a to až do konce února. Za bruslení zaplatí jedna osoba 80 korun, děti do pěti let mají vstup zdarma. Od příštího pondělí zde navíc budou probíhat kurzy ledního bruslení pro děti ve věku od pěti do dvanácti let.

V pondělí začal provoz ledové plochy na hřišti Na Františku. A ve stejný den spustila Praha 8 provoz také na hřišti u ZŠ Glowackého. Na koupališti Ládví se bude bruslit až od 6. prosince. Otevřeno bude na obou místech na osmičce denně od 9 do 22 hodin. Děti do 150 cm zaplatí 20 korun, nad 150 cm 40 korun a dospělí 60 korun. Dopoledne patří školám.

Galerie Harfa ještě neví, kdy začne jejich kluziště na střeše obchodního centra fungovat. „Dost záleží na počasí, přece jen potřebujeme, aby trochu přituhlo, abychom mohli udržovat led v dobré kvalitě," píše se na facebookovém profilu Galerie Harfa. Otevřeno bude denně, a to od 15 do 18.30 zcela zdarma. Letos na návštěvníky čeká i bruslařský asistent pro děti.

Jistý start už mají dvě lední plochy na Letenské pláni. V blízkosti ulice Milady Horákové naproti fotbalovému stadionu Sparty bude kluziště o rozměrech 40 x 20 metrů a menší dětské o ploše 22 x 10 metrů provozovat Magistrát hlavního města Prahy od 29. listopadu až do 1. března 2020. V provozu budou každý den od 9 do 21 hodin. Po celou dobu bude k dispozici i půjčovna bruslí. Vstup na ledovou plochu bude zdarma. Po setmění kluziště i zázemí osvětlí. Chladicí jednotka udrží led i při venkovní teplotě plus 15 stupňů Celsia. Součástí zázemí kluziště bude vyhřívaný stan, občerstvení, půjčovna bruslí a toalety.

Během prosince se začne bruslit v Ice Parku pod žižkovskou věží. Ve čtvrtek 5. prosince zahájí sezonu také kluziště na Ovocném trhu v centru metropole. Ledová plocha o rozměrech 14 x 30 metrů bude denně otevřena od 10 do 21 hodin. Bruslit se tu bude do konce ledna. I zde si mohou zájemci brusle půjčit. Výtěžek půjčovny poputuje na dobročinné účely.

Praha 5 nabídne plochu na náměstí 14. října. „Protože kluziště získalo mezi obyvateli i návštěvníky Prahy 5 velkou oblibu, zůstane prakticky vše tak, jak jsou lidé zvyklí. Letos si můžete na náměstí zabruslit od 14. prosince až do 1. března 2020. Otevřeno bude od 10 do 21 hodin. Bruslení zahájíme slavnostně 14. prosince dopoledne, kdy návštěvníkům zahraje DJ Doktor Buben, pro děti jsme připravili soutěže v zábavních disciplínách na bruslích a také malování na obličej. Kluziště je zdarma, u ledové plochy bude opět k dispozici půjčovna bruslí za poplatek 50 korun pro děti a 100 korun pro dospělé," uvedla starostka Prahy 5 Renáta Zajíčková.

Zhruba v polovině prosince se má začít bruslit také na Vítězném náměstí. „Kluziště musí začít fungovat nejpozději do 21. prosince a bude v provozu do konce února. K dispozici bude opět šatna, půjčovna bruslí, občerstvení či škola bruslení, dopoledne jsou vyhrazená pro školy. Částka na provoz je 1,5 milionu korun, necelá polovina půjde na energie," říká mluvčí Prahy 6 Ondřej Šrámek.

PAVEL URBAN
pavel.urban@metro.cz

Otevřená kluziště

Deník Metro vybral několik ledových ploch, které budou fungovat přes zimu v Praze.

- **Praha 1:** Ovocný trh Na Františku
- **Praha 3:** pod žižkovskou věží
- **Praha 5:** náměstí 14. října
- **Praha 6:** Vítězné náměstí
- **Praha 7:** Letenská pláň
- **Praha 8:** hřiště u ZŠ Glowackého koupaliště Ládví
- **Praha 9:** Galerie Harfa
- **Praha 14:** Centrum Černý Most

Kde se bouralo a ještě bude? Transgas, vozovna nebo most

Demolice, odstřely, těžká technika. Praha letos přišla o několik staveb.

V jedné známé písni se zpívá: „My Prahu nedáme, radši ji zbouráme.“ Jako by se letos mnohé instituce či firmy tímto popěvkem řídily.

Transgas

V únoru započala demolice budov Transgasu, kolem které bylo hodně živo. Přesně před rokem rozhodlo ministerstvo kultury, že soubor budov na Vinohradské třídě nebude památkou, a tak majitel, firma HB Reavis, mohla o pár měsíců později začít mnoha lidmi opěvovanou ukázku brutalistní architektury bourat. Hotovo má být do konce tohoto roku. „Pomalu se blížíme k závěru demolice nadzemní části komplexu Transgas,“ uvádí mluvčí HB Reavis Jakub Verner.

Na místě měl do dvou let vzniknout polyfunkční objekt. „Vedeme diskuze o budoucí podobě místa, na kterém spolupracujeme s architektonickým studiem Jakub Cigler Architekti. Jednáme o aktualizaci a zahrnutí bytů do projektu tak, abychom vyslyšeli nápady veřejnosti. Stavba bude zakonzervována tak, abychom omezili jakýkoliv negativní dopad na obyvatele Vinohrad. Jsme přesvědčeni, že prostor musí zůstat oplocen. Výstavba nového projektu bude zahájena po získání všech povolení od stavebního úřad,“ říká Verner.

Vozovna Hloubětín

V srpnu nechal Dopravní podnik Praha (DPP) odstřelit střechu haly tramvajové vozovny v Hloubětíně. Kvůli havarijnímu stavu byla hala od ledna 2018 mimo provoz. Na její demolici bylo použito 126 kilogramů trhaviny Eurodyn, samotný odstřel trval devět vteřin. Do prosince budou v areálu pokračovat bourací a odklízecí práce.

„Z toho, že jsme museli vozovnu odstřelit, nadšený nejsem, protože nám v provozu chybí, ale v tomhle případě jiné řešení nebylo,“ řekl Petr Witowski, generální ředitel DPP a dodal: „Všechno špatné je k něčemu dobré. Zbourání staré vozovny nám umožní po sedmdesáti letech postavit v Praze novou, moderní, se zázemím a pracovními podmínkami odpovídajícími 21. století.“ Ta vyroste do konce roku 2022. Se stavbou začne DPP příští rok.

Hřiště na Letné

Před několika týdny začaly demoliční práce na Letné, kde mizí tréninkové hřiště fotbalistů Sparty i přilehlá restaurace McDonald’s a část tribuny stadionu. Energetický a průmyslový holding na tomto místě nechá postavit pětihvězdičkový hotel řetězce Hard Rock International. Součástí komplexu bude přes pět set pokojů, kongresové prostory, restaurace, fitness či lázně. Otevřít se má v první polovině roku 2023.

Lávky na Opatově

Na začátku listopadu se během víkendu zbourala lávka k poliklinice na Opatovské, která byla ve špatném stavu. O několik dní později ale vedení Prahy 11 oznámilo, že uzavřena musí být z bezpečnostních důvodů nedaleká lávka vedoucí od zastávky Metodějova k Penny Marketu. K demolici má ale dojít až na jaře příštího roku.

Most na Zbraslavi

V neděli byl uzavřen most přes Strakonickou ulici na Zbraslavi, který vede od sjezdové rampy k ulicím K Výtopně a Za Opusem. Důvodem je příprava demolice mostu kvůli jeho špatnému stavu. Most bude stržen v noci ze soboty na neděli, kdy bude dálnice uzavřena od osmnácti hodin do deseti dopoledne. Na místě bude následně postaven nový most. Všechny práce skončí do září 2020.

Během listopadu také Klokneruv ústav Českého vysokého učení technického doporučil Správě železniční dopravní cesty neopravovat železniční most z Podskalí na Smíchov a po demolici ho nahradit novým. **PAVEL URBAN**

Na Strahově je pat

Fotbalová asociace ČR měla zbourat do konce roku své staré sídlo na Strahově, což je vázáno na dotace od FIFA.

- Po protestech Českého atletického svazu vydal Obvodní soud pro Prahu 6 předběžné opatření, kterým bourání zamezil. „Vedení obou asociací a právní zástupci jednají o odblokování situace,“ řekl Michal Jurman, mluvčí FAČR.

Zbytky Transgasu a lávky na Opatově METRO, FB JIŽNÍ MĚSTO - NÁŠ DOMOV

Bourání u stadionu Sparty na Letné ROMAN KUBARIČ

Odstřel vozovny v Hloubětíně DP PRAHA

INZERCE

Výstava v kapli slaví 40 let

V rámci expozice předvedou své umění řezbáři a krajkářky.

Skautský betlém ARCHIV

Tradiční pražská výstava, která se koná od 30. listopadu do do 2. ledna příštího roku v Betlémské kapli, je letos jubilejní. K vidění proto budou ty nejzajímavější exponáty z minulých 40 let.

Kromě originálních betlémů a vánočních ozdob i zvykoslovné předměty, které už nynější děti, ale často ani dospělí neznají. Nebo vy snad víte, co je to třezolka, polaz či líto? Na děti čeká na výstavě opět oblíbený kuličkopád, kostkoviště a nebude chybět ani funkční mlýnské kolo!

„Na letošní jubilejní výstavě bychom rádi představili to nejzajímavější, co bylo na našich akcích k vidění v průběhu minulých čtyř desítek let. Věřte, že vybrat to nejlepší, nebylo vůbec jednoduché. Každý z těch krásných předmětů je důkazem, kolik je u nás zručných a umělecky nadaných lidí. Inspirací třeba pro domácí vánoční výzdobu jistě budou ozdoby z vosku, dřeva, dřevěných hoblin, vaty, skleněné foukané i korálkové, papírové, ozdoby z různých těst, ze slámy, přírodnin a plodů. Ovšem naše výstava je typická především originálními betlémy, za nimiž k nám každoročně míří návštěvníci ze všech koutů republiky i ze zahraničí. Betlémy jsou vytvořené z nejrozmanitějších materiálů a za použití nejrůznějších technik. Vybrali jsme pro vás třeba ty, které jsou typické pro určitou betlémářskou oblast – betlémy kralické, ústecko-orlické, příbramské, třebíčské. Najdete u nás ale třeba i skautský betlém," přibližuje náplň expozice Blahoslav Lukavec, který je od roku 1992 jejím organizátorem. Děti i dospělí si na výstavě připomenou různé zvyky spojené se slavnostním adventním a vánočním časem. Možná poprvé zjistí, co představují nejrůznější vystavené zvykoslovné předměty, jako je vrkoč, svět, ježek, polaz nebo figurky ze sušených plodů.

V některých dnech budou na výstavě osobně předvádět své umění řezbáři i krajkářky a na připraveném pódiu se odehrají různá hudební vystoupení, zazní koledy a vánoční písně.

„Smyslem celé expozice je především ukázat návštěvníkům kouzlo klasických českých lidových Vánoc, protože jsme zjistili, že to je to hlavní, co u nás lidé hledají a proč se k nám opakovaně vracejí," dodává Lukavec. **MET**

Betlémská kaple

Výstavu najdete v podzemních prostorách Betlémské kaple na Betlémském náměstí 4 v Praze 1.

- Otvírací doba: denně 9–18 hodin (24. a 31. prosince 9–14 hodin, 25. prosince a 1. ledna 13–18 hodin).
- Vstupné: plné 100 korun, snížené 50 korun.

KOUPÍM VOJENSKÉ, POLICEJNÍ, SNB, ČETNICKÉ A LEGIONÁŘSKÉ
UNIFORMY, ODZNAKY, MEDAILE, ŠAVLE, MAPY, PŘILBY, BODÁKY, ČEPICE, KNIHY, POUZDRA NA PISTOLE, FOTKY, OPASKY, LETECTVO, POHRANIČNÍ STRÁŽ A GENERALITA
TEL.: 777 601 120

Koupím veškerá vyznamenání

vojenská, socialistická např. Řád republiky, Řád rudé hvězdy, medaile za statečnost a jiné

Odznaky-sportovní, skautské, sokolské, vojenské a veškeré jiné
TEL.: 777 601 120

INZERCE

CESTOVATELSKÝ VEČER
NEJKRÁSNĚJŠÍ OSTROVY INDONÉSIE
STŘEDA, 4. 12. 2019 / 17:30—19:30
RESTAURACE VYSKOČILKA

BBCENTRUM

ANDĚLSKÁ NADÍLKA
ČTVRTEK, 5. 12. 2019 / 11:00—18:00
NÁMĚSTÍ BRUMLOVKA

VÁNOČNÍ KONCERT
STŘEDA, 11. 12. 2019 / 18:00—19:30
SPOLEČENSKÉ CENTRUM BETHANY

VÁNOČNÍ SLAVNOST
STŘEDA, 11. 12. 2019 / 11:00—15:00
NÁMĚSTÍ BRUMLOVKA

VÝSTAVA: ADVOKÁTI PROTI TOTALITĚ
OD 6. 11. DO 6. 12. 2019
BUDOVA ALPHA

WWW.BBCENTRUM.CZ

Radost. Pro každé dítě

„Milý Ježíšku, přála bych si pod stromeček fotbalový míč. Vím, jsem holka, ale přihlásila jsem se na fotbalový kroužek a moc mě to baví. A každý správný fotbalista má svůj míč a trénuje s ním.“ Hanka, 11 let.

To je jeden z příkladů celé řady dalších přání, které si vybrala městská část Praha 4, aby i ona pomohla Ježíškovi a dětem z dětských domovů udělat radost. Až do 15. prosince 2019 v Arkádách Pankrác denně od 11 do 19 hodin může každý navštívit stánek neziskové organizace Dejme dětem šanci, kde si lze vybrat libovolný počet dětských dopisů Ježíškovi a pak se vrátit i s dárky, které děti žijící bez rodičů naleznou o Vánocích pod vánočním stromečkem.

„Dávat dárky a potěšit jimi malé děti je asi ta největší radost. A my jsme si ji udělali hned dvakrát: za prvé jsme potěšili skvělé lidi z organizace Dejme dětem šanci a za druhé se díky našim dárkům rozzáří u vánočního stromečku tváře dětí z dětských domovů, a to je přece krásný dárek i pro nás,“ uvedla starostka Prahy 4 Irena Michalcová. Ta stánek s dopisy Ježíškovi slavnostně otevřela spolu s Vladimírem Hronem, který je patronem obecně prospěšné společnosti Dejme dětem šanci.

Přijďte udělat radost dětem i sobě. Dopisů Ježíškovi bylo celkem 710, takže si určitě vyberete, a když přidáte i vlastnoruční vzkaz od Ježíška, bude ta radost dvojnásobná. Na stánku na vás navíc čekají charitativní adventní kalendáře, výrobky dětí z dětských domovů i něco dobrého na zub.

Pokud to nestihnete nebo to máte daleko, můžete do 12. prosince dětem udělat radost také na webové adrese stromsplnenychprani.cz. **MET**

Vánoční koncert pro Lociku na Fidlovačce

Otevřete svá srdce, nalaďte se na adventní atmosféru a podejte pomocnou ruku. Divadlo Fidlovačka zve na vánoční charitativní koncert, jehož výtěžek podpoří organizaci pro pomoc dětem ohroženým domácím násilím Centrum Locika. Ve čtvrtek 12. prosince od 19 hodin se na vás budou těšit hosté z řad herců a zpěváků a nabídnou večer plný nejen hudebních zážitků. Vystoupí například zpěváci Pokáč a Ilona Csáková (na snímku) nebo herec Zdeněk Maryška. Centrum Locika nabízí velmi propracovaný a jedinečný přístup k problematice domácího násilí. Chrání především zájem dětí a poskytuje jim i rodičům odbornou pomoc s cílem minimalizovat dopady násilí na vývoj dítěte. MAFRA

INZERCE

Číslo dne

23. 11.

Před třiceti lety vystoupil před dělníky ČKD Miroslav Štěpán, vedoucí tajemník Městského výboru KSČ v Praze, s projevem, v němž mimo jiné prohlásil: „... v žádné zemi, ani v rozvojové, ani socialistické a kapitalistické, neexistuje to, aby patnáctiletý děti určovaly, kdy má odejít prezident nebo kdy má přijít a kdo jím má být. A to se bohužel stalo.“ Na stejném místě nyní stojí O2 universum.

Véčka. Akce pro seniory

Městská část Praha 9 nabízí aktivní využití volného času pro seniory. Akce Vysočanská Véčka je pro všechny seniory, kteří mají trvalé bydliště v působnosti úřadu Sokolovská 14, Praha 9. Například 4. a 5. prosince se v divadle Gong koná akce Sejdeme se s Cibulkou. V programu Vánoce pro seniory vystoupí Aleš Cibulka a Sandra Pogodová, zazpívají hosté z Itálie. Vstupné činí dvacet korun. Vstupenky jsou k mání na pokladně divadla Gong. **MET**

Na rekord

Akci Plave celá Desítka, na které budou zájemci společně plavat na rekord, se koná tuto sobotu od 13 do 17 hodin v plaveckém bazénu Slavie Praha. Vše zahájí Marcela Šťastná, plavkyně, která letos přivezla dvě zlaté a jednu bronzovou medaili z MS Masters v Gwangju. Výsledek, kolik se společně uplavalo, bude zveřejněný na webu Prahy 10 během příštího týdne. MET

Irena Budweiserová zazpívá v Zahradě

Česká zpěvačka, textařka, skladatelka, pedagožka a dlouholetá členka skupiny Spirituál kvintet Irena Budweiserová vystoupí zítra od 20 hodin v KC Zahrada se svou doprovodnou kapelou Fade In. Na koncertě uslyší diváci balady, spirituálový a gospelový repertoár, který je doplněn převážně vlastní tvorbou zpěvačky. Vstupenky jsou k mání v předprodejní síti GoOut za 270 korun. PRAHA11.CZ

INZERCE

PRAHA 9 - INVESTICE DO ŠKOLSTVÍ

MĚSTSKÁ ČÁST PRAHA 9

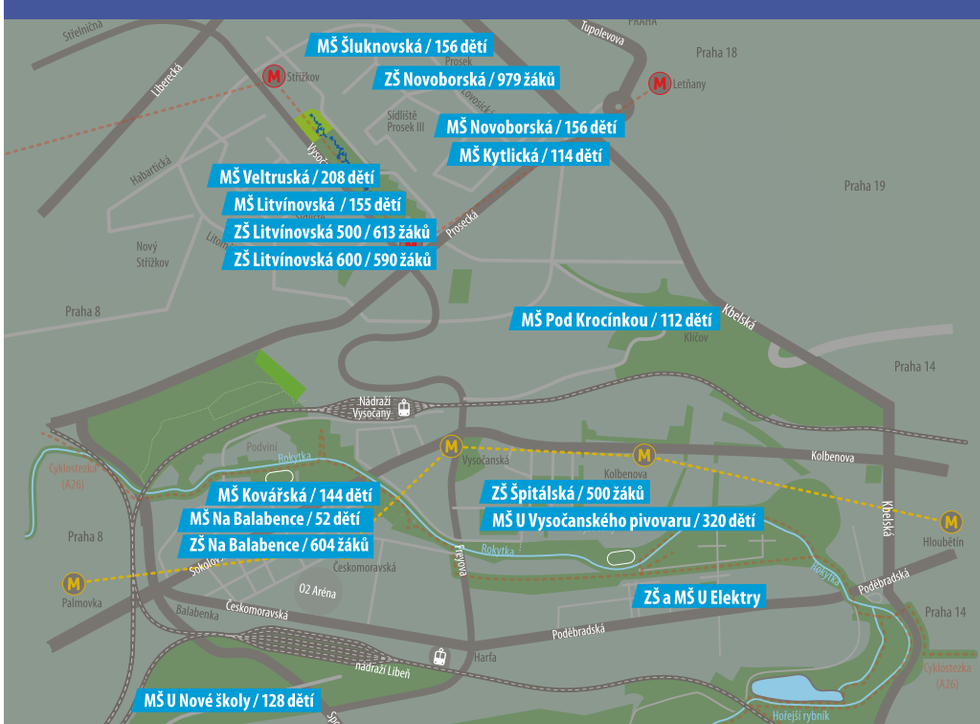
MŠ Šluknovská / 156 dětí
ZŠ Novoborská / 979 žáků
MŠ Novoborská / 156 dětí
MŠ Kytlická / 114 dětí
MŠ Veltruská / 208 dětí
MŠ Litvínovská / 155 dětí
ZŠ Litvínovská 500 / 613 žáků
ZŠ Litvínovská 600 / 590 žáků
MŠ Pod Krocínkou / 112 dětí
MŠ Kovářská / 144 dětí
MŠ Na Balabence / 52 dětí
ZŠ Na Balabence / 604 žáků
ZŠ Špitálská / 500 žáků
MŠ U Vysočanského pivovaru / 320 dětí
ZŠ a MŠ U Elektry
MŠ U Nové školy / 128 dětí
Praha 18
Praha 19
Praha 8
Praha 14
Letňany
Střížkov
Nový Střížkov
Vysočany
Palmovka
Hloubětín
Libeňský most
Libeňský most
Libeňský most

PlayStation. Levněji hrát nejde

Slevové šílenství Black Friday je všude okolo nás a olej do ohně teď pořádně přilívá i PlayStation. Oblíbenou herní konzoli, virtuální realitu, parádní hry i příslušenství PlayStation teď totiž pořídíte prostřednictvím internetového obchodu Mironet se slevou až 72 procent. A to je ideální příležitost vybrat pod vánoční stromeček dárek, který vykouzlí úsměv na tváři každému hráči.

Trhákem této slevové akce je jednoznačně PlayStation 4 s označením Slim. Tato úhledná konzole ve svém minimalistickém těle skrývá pevný disk s kapacitou 500 GB. Na zařízení si bez problému zahrajete všechny nejnovější herní tituly. V balení konzole nechybí ani bezdrátový ovladač DualShock 4. To vše nyní můžete v Mironetu získat za 4990 Kč. Levněji si nejnovější hry nejspíš nezahrajete.

Playstation 4 2x MIRONET

Pokud si ale chcete každou hru užít na maximum, můžete zvolit nejvýkonnější herní konzoli tohoto výrobce – PlayStation 4 Pro. Konzole je uzpůsobena k plynulému hraní v dynamickém rozlišení 4K s vysokou snímkovací frekvencí. Podporuje také dechberoucí HDR grafiku. Už před touto akcí byl PlayStation 4 Pro s cenovkou okolo 10 000 Kč nejdostupnější cestou k opravdu kvalitnímu hraní. V Mironetu je ale nyní konzole dostupná za 7690 Kč.

Vybírat můžete také z originálního příslušenství PlayStation a z široké nabídky videoher včetně exkluzivních titulů. Pokud byste tuto limitovanou nabídku rádi využili, doporučujeme nákup příliš neodkládat. Akce totiž v Mironetu končí už 2. prosince a některé trháky rychle mizí. Kompletní akční nabídku najdete na www.mironet.cz/playstation.

Olympus VP-10 nahrává bez šumu

Olympus VP-10 pořídíte v obchodě Mironet za 1490 Kč.

Profesionál v digitálním záznamu překvapí čistým záznamem.

I když v současnosti umí zvuk nahrávat každý mobilní telefon, kvalitní hlasový záznamník je stále pro některé situace nepostradatelným pomocníkem. Kvalitou zvuku a jednoduchostí použití jsou totiž digitální záznamníky stále na míle daleko i před telefony vyšších tříd. Zvládnou například srozumitelně zaznamenat přednášku na vysoké škole či konferenci, případně důležitý rozhovor. Záznamníky navíc většinou nebývají drahé, na rozdíl od špičkových telefonů. Jak dobrý může být kvalitní digitální záznamník, ukazuje například Olympus VP-10.

Abyste mohli pohodlně zachytit mluvené slovo i se záznamníkem připnutým v náprsní kapse, je Olympus VP-10 vybaven všesměrovými stereo mikrofony. Díky těmto nízkošumovým, vysoce kvalitním mikrofonům v kompaktním a štíhlém těle tak záznamník spolehlivě zachytí zvuk přicházející z libovolného směru.

Unikátní technologie audio záznamníků Olympus navíc automaticky identifikuje rozdíly mezi hlasem a rušivými zvuky, takže může nežádoucí elementy efektivně potlačit. Výsledkem je zřetelná nahrávka bez šumů a jiných rušivých zvuků.

Olympus VP-10 boduje také jednoduchostí použití. Pro spuštění nahrávání jednoduše posunete přepínač a hlasový záznamník začne okamžitě nahrávat, i když byl do teď vypnutý. Přepínač se nachází na vrchní straně záznamníku, což je praktické například právě při nahrávání se záznamníkem umístěným v kapse. Pro ještě větší pohodlí nabízí VP-10 přehledné menu a díky integrovanému USB konektoru lze záznamník připojit přímo k PC a přenášet uložené nahrávky.

Olympus VP-10 vnáší do oboru profesionálního digitálního záznamu nový rozměr. Navzdory diskrétnímu designu umožňuje tento pokročilý audio záznamník vysoce kvalitní záznam a bohatou nabídku praktických funkcí pro okamžité použití. Olympus VP-10 pořídíte v internetovém obchodě Mironet za 1490 Kč.

DVA. Marpo vydává studiové album

Rapper Marpo & TroubleGang vydají v pátek v pořadí druhé album se symbolickým názvem DVA. Z desky již byly zveřejněny singly Nejlepší, Generace velkejch snů, Víkend. Poslední ze zmíněných je dle slov kapely jejich zatím největší „rádiovka“, která je mejdanem od začátku do konce. V sobotu kapela odstartuje v Sušici koncertní turné.

Produkci alba DVA má opět na svědomí Marcus Tran a také Clint Murphy, který pracoval například se zpěvačkou Fergie z Black Eyed Peas. Autorskými nápady přispěli i rapper IronKap, Jan Wohnout, Richard Scheufler junior nebo zpěvačka Lenny. „Nahrávání společného alba je vždy trochu boj. První TroubleGang desku dali dohromady Kap a Marpo. WHNT za pochodu dopisoval texty. Tehdy jsme nečekali nic a tlak nebyl v podstatě žádný,“ komentuje nahrávání kapela.

O čtyři roky později však nastala jiná situace. Od frustrované a rozložené kapely se očekávalo, že vytvoří desku, která potvrdí jejich pozici, ukáže žánrový přesah a potvrdí, že TroubleGang už není jen uskupení rapperů, ale kompaktní kapela. „Deska měla být odevzdaná za měsíc a půl a my neměli ani notu. Zavřeli jsme se do studia a zažili asi nejintenzivnější měsíc a půl v životě týhle kapely. Neskutečně nás to nakoplo a spojilo v ten starej TroubleGang, kterej všichni znají,“ dodává Marpo. MET

Nový singl Colorado od Mikolase

Zpěvák a tanečník Mikolas Josef připravil nový singl s názvem Colorado. Jeho premiéra proběhne tento pátek minutu po půlnoci. Skladbu složil Mikolas v Kanadě spolu s dvakrát zlatým producentem Coreym LeRuem a domorodým Kanaďanem z kapely Neon Dreams, Adrianem Morrisem, který je přímým potomkem kmene Algonquin z Pikwakanagan. Příběh songu zfilmoval do klipu v poušti poblíž Las Vegas v Nevadě. Taneční premiéru písně pak uvidí 6. prosince naživo ve 140 zemích během vystoupení na Finále Miss Supranational. ARCHIV M. JOSEFA

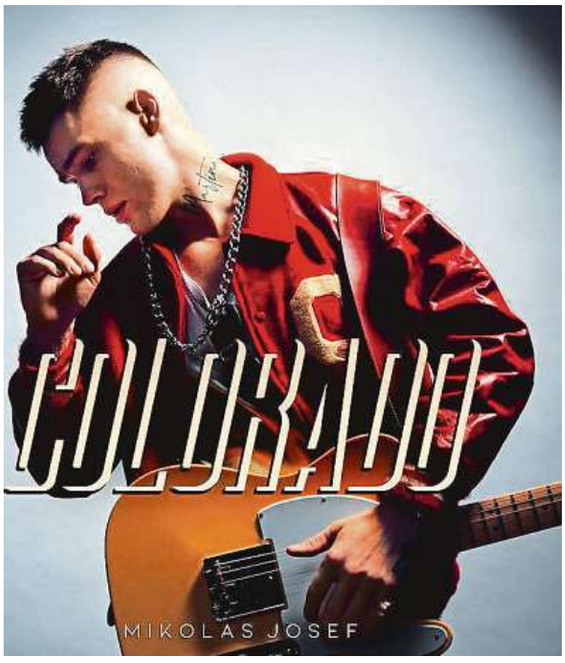

Vznikne na Žižkově projekt Evy Jiřičné, nebo kancelářský komplex?

Eva Jiřičná

V této době se rozhoduje o tom, co bude stát na místě bývalého Telecomu v Praze 3. Buď upravený a snížený rezidenční projekt architektky Evy Jiřičné, nebo nový velký administrativní komplex. Připravovaný projekt je menší a má nižší dopravní zátěž než již stojící budovy. Navíc vznikne velký veřejný prostor se zelení na 70 % pozemku.

Nové vedení Prahy 3 se k záměru architektky Jiřičné a Central Group staví rezervovaně, přestože dřívější vedení radnice uzavřelo s investorem podrobnou smlouvu o spolupráci. A přesně v souladu s touto smlouvou investor uspořádal velkou mezinárodní architektonickou soutěž pro návrh Centra Nového Žižkova. Tu mezi 98 ateliéry z 30 zemí světa vyhrála právě Eva Jiřičná s kolegou Petrem Vágnerem z ateliéru AI • DESIGN.

Umožní zde územní plán výstavbu bytů?

Pro bytové stavby na tomto místě potřebuje investor změnu územního plánu ze specifické administrativně-technologické funkce na obytnou nebo smíšenou funkci. Pokud se však rozhodne zde postavit velký administrativní areál, tuto změnu nepotřebuje.

Pro území Nového Žižkova zahrnující i Olšanskou ulici a Nákladové nádraží Žižkov bude město zpracovávat celkovou urbanistickou a dopravní studii. Před jejím zadáním je důležité, aby proběhla velká a vyvážená veřejná debata. Studie by měla

Stávající areál bývalého Telecomu

také vzít v úvahu stávající objem a dopravní zátěž současného rozsáhlého areálu bývalého Telecomu i výstupy z velké architektonické soutěže, kterou investor pro tuto lokalitu uspořádal.

Připravovaný projekt je menší a má nižší dopravní zátěž než již stojící budovy

Současný zastaralý areál bývalého Telecomu odpovídá zhruba 106.000 m² podlažní plochy, má pracovní kapacitu 2,5 tisíce lidí a dopravní zátěž zhruba 3 tisíce obrátek vozidel denně. Návrh Evy Jiřičné počítá s menším objemem a menší dopravní zátěží, než má stávající nebytový areál. Také maximální výška návrhu nepřesahuje 100 metrů, což je limit stanovený připravovaným Metropolitním plánem.

Z hlediska dopravní dostupnosti má tato lokalita velkou výhodu v tom, že leží přímo u zastávek tramvají a jen zhruba 400 metrů (5 minut chůze) od stanice metra Želivského.

Vznikne velký veřejný prostor se zelení na 70 % pozemku

Záměr architektky Jiřičné počítá s přeměnou stávajícího areálu na unikátní a živoucí centrum celého širšího území. Počítá se zhruba tisícovkou bytů. V městském bloku jsou navrženy cenově dostupné byty a věže pak nabídnou nadstandardní bydlení. V přízemí staveb bude řada služeb, obchodů, restaurací a kaváren.

Návrh počítá s tím, že na téměř 70 procentech celkové plochy pozemku o velikosti 40.000 m² bude vytvořen unikátní veřejný prostor se zelení, fontánou a uměleckými díly. V kombinaci s živým městským parterem a mimořádnou architekturou tak zde může vzniknout skutečně unikátní Centrum Nového Žižkova.

Investor nabízí městské části přes 50 milionů korun

Podle smlouvy uzavřené mezi investorem a městskou částí Central Group vybuduje a zdarma převede městské části velkou mateřskou školku v hodnotě zhruba 30 milionů korun. Zajištění dalších školských zařízení by mělo být úkolem veřejné správy, protože na DPH a dalších daních stát získá z tohoto projektu kolem miliardy korun (zhruba milion za každý byt). Podle uzavřené smlouvy investor na své náklady v lokalitě zřídí také velký veřejný park s bohatým městským mobiliářem.

Pokud by městská část měla zájem původní smlouvu o spolupráci nahradit novou smlouvou, pak je k tomu investor připraven. A jako svůj příspěvek pro rozvoj infrastruktury a občanské vybavenosti městské části nabízí 500 korun za každý metr čtvereční hrubé podlažní plochy projektu, tedy celkem částku přes 50 milionů korun (kolem 50.000 korun za byt). A za ty byty, kam se kupující nepřihlásí do roka od kolaudace stavby k trvalému pobytu (díky čemuž pak městská část čerpá finance z rozpočtu hlavního města Prahy), by byl tento příspěvek dvojnásobný.

Nižší a eko-smart stavba s vertikálním parkem a vyhlídkou?

Architektka Eva Jiřičná a investor Central Group v těchto měsících představují a diskutují svůj záměr s politiky, úřady a veřejností. Z těchto diskusí vyplývají úvahy o některých možných úpravách původního soutěžního návrhu:

- snížení výšky pod úroveň stávající stavby (po přesném zaměření má 98,3 metru),
- zřízení veřejně přístupné vyhlídkové terasy s kavárnou v horním patře nejvyšší z věží,
- vytvoření „vertikálního parku“ na všech terasách věží s integrovanou zelení a automatickým zavlažováním,
- vytvoření vzorové ekologické a SMART stavby s využitím progresivních materiálů a technologií,
- možnost rozpracování barevného řešení a architektonických detailů návrhu ve více variantách k finálnímu projednání a rozhodnutí.

Více informací o projektu, průběhu mezinárodní architektonické soutěže i lokalitě samotné je na webu **www.central-group.cz/centrum-noveho-zizkova**. Zde je k dispozici i krátká reportáž shrnující hlavní témata a záznam celé závěrečné veřejné debaty.

Nemovitosti - poptávka

Koupím ihned rod. dům nebo pozemek v Praze a okolí.
Financování mám zajištěno, hotovost. Právní vady nevadí, dluhy a exekuce uhradím. Realitní kanceláře prosím nevolejte.
Kontakt: 725 719 745

Koupím chatu, chalupu do 50 km od Prahy, v dobrém i špatném stavu. Děkuji za nabídku.
Tel.: 725 911 070

• IHNED VYKOUPÍME Váš byt, rodinný dům, činž. dům, pozemek. Hotovost do 3 dnů. Vyřešíme cokoli – privatizaci, právní vadu, dluhy, exekuce. 800662222.

• PENÍZE IHNED za nemovitost v Praze pro firmy z Evropské unie. Děkujeme. Tel: 602212121

Starožitnosti

KNIHY A NÁBYTEK z pozůstalosti koupím. Přijedu – odvezu.
Volejte prosím na tel.: 739 519 629 nebo pište na e-mail: jcortes@atlas.cz

Až 250 000 Kč za starožitnosti do roku 1980 sklo, porcelán, obrazy, nábytek a jiné zajímavosti PORADÍM tel.: 603 505 686

• STAROŽITNÍK koupí: obrazy, knihy, grafiku, sklo, porcelán, hodiny, šperky, mince. Děkuji za nabídky, starožitník Dynt. Tel. 702756100

• Sběratel koupí staré perské koberce, obrazy a starožitný nábytek, porcelán, sklo a staré pohledy. Tel.: 602218721

• Koupím obrazy českých a zahraničních malířů - krajinky, portréty atd. Kontakt: e-mail: manvel4@seznam.cz, tel. 721235964

• KNIHY! Solidní ceny za Vaše knihy. Starší i úplně nové. Odvoz zajištěn. Dále koupím křesílka, stolek, lampu, obraz aj. pro styl. čítárnu. T. 603478873

• Solidní sběratel koupí: veškeré starožitnosti od housli, hodin, šperků, obrazů, sošek až po nábytek. Solidní jednání, platba v hotovosti. 604806535

• Mongolské,čínské,japonské,turecké,perské starožitnosti a obrazy i evropské historické zbraně - koupím. M:776 35 88 65

Práce - nabídka

• Získejte až 1.200 Kč za dvě hodiny. Staňte se dárcem plazmy! Pomáhejte. www.caraplasma.cz Praha 1, Jungmannova, linky metra A a B. Udělej to.

• BS přijme strážné a psovody pro objekty v Praze. Možno též jako brigáda, DPP, DPČ, vhodné i pro SD, ID. Tel.: 728360589

• Praha, HPP sklad. prostory, vhodné pro muže, ženy i absolventy SŠ, ubytování, zálohy, svoz, nutná zákl. znalost PC, nástup ihned. volejte: 725426038

Cestování - nabídka

☎ 800 222 210

ZIMNÍ SEZÓNA - slevy jen do 30.11.
lyžování Rakousko a Itálie

POZNÁNÍ - letecky

Destinace	dop.	noci	termín	kateg.	strava	cena od
SIBIŘ - BAJKAL - ZIMA		6	10.02.	**/***	PP	39 990
MEXIKO		7	10.03.	**/***	SN	49 990
SRÍ LANKA		8	20.03.	***/****	PL	29 990
PETROHRAD		4	09.04.	***	PL	19 990
UZBEKISTÁN		9	25.08.	**/***	PL	39 990
MALTA - GOZO		7	06.05.	***	SN	22 500
MADEIRA - SLAVNOSTI		7	08.05.	**	SN	19 490
ALBÁNIE - KORFU		7	06.06.	**/***	PL	19 990

KORFU - LÉTO 2020

Studia Claire, Acharavi		7	03.06.	S	BS	9 300
Studia Stefania, Acharavi		7	03.06.	S	BS	9 300
Studia Pelagia, Acharavi		7	13.06.	S	BS	9 648
Maria´s Beach Hotel, Sidari		7	10.06.	**	PL	13 041
Hotel Athena, Agios Georgios		7	13.06.	**+	PL	12 867
Hotel Alkyon, Agios Georgios		7	13.06.	**+	SAI	14 172

ALBÁNIE - LÉTO 2020

Hotal Oaz, Golem		7	11.06.	***	SAI	12 780
Hotel Klajdi Resort, Golem		7	11.06.	****	PL	13 911

LÉTO 2020 - SLEVY AŽ 13%
KORFU - KYPR - ALBÁNIE
MALTA - MADEIRA - ŠPANĚLSKO

TYTO A MNOHO DALŠÍCH NABÍDEK NALEZNETE NA:
WWW.AGLTRAVEL.CZ a WWW.HORYMORE.CZ

Vysvětlivky: *** - počet hvězdiček hotelu, S - studio, BS - bez stravy, SN - snídané, PL- polopenze, PP- plná penze, SAI - soft all incl.

AGL travel
CK AGL travel
Jungmannova 6, Praha 1
www.AGLtravel.cz

• AMBOSELI s.r.o. přijme zaměstnance na pozici popelář v Praze – HPP, DPČ, možnost pravidelných záloh a ubytování. Bezplatná linka 800100166

• Brigáda na POKLADNĚ, odměna 140 - 150 Kč/hod dle lokality, zálohy druhý den, praxe není nutná. Tel.: 222534534, www.creditczech.cz

m2c
Až 165 Kč/hod
Možnost zálohy mzdy před Vánoci
Bezpečnostní pracovník Praha
Volejte zdarma: 800 111 112

NOVÁ PRÁCE V DOBROVÍZI
Výdělek od 30 000 Kč/měs. 12 000 Kč za doporučení jídlo a pití v práci zdarma práce jen 4 dny v týdnu
Navíc doprava zdarma! VOLEJTE ZDARMA 800 70 70 70!

• NABÍZÍME 145 KČ/HOD za pultový prodej lahůdek, zálohy. Práce v týdnu nebo jen víkendy. Nástup ihned. Více na tel.: 222534534, 777335756

• Brigáda pro každého, 140 - 154 Kč/hod za vybalování a doplňování zboží, směny noční/denní, prodejny po celé Praze a okolí. Tel: 222534534, 777335756

• Hledáme brigádníky na dopek pečiva. NABÍZÍME 145 - 154 KČ/HOD, zálohy, praxe není třeba. Práce v týdnu nebo jen víkendy. Více na tel.: 222534534

HLEDÁME
pracovníky na pozici
OPERÁTOR VÝROBY
po celé Praze
telefon 776 321 321,
www.agenturaplus.cz

FINANČNĚ ATRAKTIVNÍ PRÁCE V BEZPEČNOSTNÍ SLUŽBĚ

Nabízíme:
- PRÁCI VE VAŠÍ LOKALITĚ
- SLUŽEBNÍ VÝSTROJ
- ZÁLOHY NA MZDU
- MOŽNOST UBYTOVÁNÍ
- PRÁCE NA HLAVNÍ PRACOVNÍ POMĚR, DOHODU, MOŽNOST BRIGÁD
- MOŽNOST ZHOTOVENÍ ZBROJNÍHO PRŮKAZU

Nabízené pozice:
- Detektiv
- Strážný průmyslových areálů
- Recepce
- Vedoucí směny
- Strážný na retailových prodejnách

VOLEJTE ZDARMA 800 108 111
Email: nabor@abasco.cz

PŘIJMEME INVALIDNÍ DŮCHODCE!!!
výdělek až 150 Kč/hod.
STRÁŽNÝ, VRÁTNÝ

Nabízíme: hlavní pracovní poměr • náborový příspěvek až 5 000 Kč • příspěvek na dopravu, ubytování • možnost volby směn • všechny lokality v Praze a okolí • nástup ihned

Volejte: 778 466 454, Adresa: Počernická 96/272, Praha 10, 108 00 AVES

Malgen
BUĎ U TOHO, BUĎ MALGEN
Přijmeme pracovníky ostrahy a recepce
- Nástup ihned na DPP i HPP
- Objekty v Praze i okolí
- Mzda 92 – 150 Kč/ hod
- Náborový příspěvek až 3000 Kč
- Ubytování, stravenky

800 99 11 00
723 53 21 11
job@malgen.cz
www.malgen.cz

• Přijmeme mladé kolegy do skladu v Praze Modleticích. Noční směny, týdenní zálohy, možnost ubytování, bonusy ... Více informací na čísle 739220120.

• Půjčovna stavebních strojů na Praze 10 přijme servisní techniky, montéry výtahu, řidiče, strojníky. Nástup možný ihned. Tel.: 606631354

• ÚMČ Praha 22 přijme referenta/ku odboru realizace staveb a na odbor výstavby. Nabízíme nadstandardní podmínky. Více informací na www.praha22.cz

• Casino v Praze 1 přijme krupiera/ku, barmanku. Kariérní růst, zaškolíme, 22000 Kč a víc. Čistý TR. CV: dp-vaclavak@casinohappyday.cz, tel. 601520700

• NABÍZÍME 149 KČ/HOD za práci v potravinách - kombinovaná pozice, prodejny po celé Praze, nástup ihned. Více na tel.: 222534534, 777335756

• ZŠ v Praze 10 – Hostivaři přijme od 15.1.2020 učitele/ku na 1.st.. Možnost ubytování. Tel. 274016523, 603436284, e-mail: reditel@hornomep.cz

• Přijmeme pracovníky úklidu a ostrahy. Úklid za 15 650 Kč měsíčně, ostraha za 81-125 Kč/h. Nutný čistý TR. Volejte 720665191.

• ANVI TRADE s.r.o. (Krč) – přijme skladníka, nutná praxe s VZV. Pracovní doba Po-Pá. V případě zájmu volejte pana Jana Hladíka: 775325597.

• ZŠ Ústavní, Hlivická 1, Praha 8-Bohnice, přijme do školní jídelny pomocnou sílu s nástupem 1.12.2019. Tel: 233556894

SEZÓNNÍ PRÁCE PO CELÉ PRAZE!
VYBERTE SI TU SVOU
VÝDĚLEK 120-160 Kč/hod.
Další bonusy a výhody dle pozice.
Pozice v logistice, výrobě, nebo třeba v tiskárně. Neváhejte, volejte ZDARMA
800 14 16 18!

• Gymnázium na Praze 4 přijme kuchařku na HPP. Nástup 1.12.2019. Vyučení není podmínkou. ctvrteckova@gymnazium–operator.cz, T.: 778771388

• Sparkys hračky přijme vedoucí, zástupkyně, prodavačky - Praha. Stravenky, příplatky, slevy. Životopisy na e-mail: hkozakova@sparkys.cz, tel.:737279629

• Přijmeme strážné, detektivy pro ostrahu butiků s módním oblečením. Práce s kamerovým systémem. Možnost plánování směn, 110 - 130 Kč/hod., možnost vyplácení mzdy po odpracované směně. Odměny za odhalení krádeže. Nástup možný ihned. Možnost zajistit ubytování. Čistý TR. V případě zájmu tel. 777100360

• Přijmeme technika údržby pro technickou správu objektu v centru Prahy, HPP, vyhl. 50§6, dovolená 25 dní, stravenky. Životopisy na mail: kart@kart.cz

• Společnost zabývající se správou nemovitostí přijme údržbáře .Požadujeme: 5 let praxe ve všeobecné údržbě, vyučení, manuální zručnost, ŘP sk. B.Své CV zasílejte na mail: renata.vancurova@prague-invest.eu, nebo volejte na tel. 605229023.

PŘIJMEME VÁS JEŠTĚ DNES
STRÁŽNÉ a DETEKTIVY
- HPP, DPP od 85 - 150 Kč/h
- PRÁCE V PRAZE A OKOLÍ
- TÝDENNÍ ZÁLOHY
- SOLIDNÍ UBYTOVÁNÍ

Volejte zdarma 800 600 333
www.adamsecurity.cz

SSI GROUP
přidejte se k nám.
Lidé jsou základem naší společnosti.
Přijímáme
PRACOVNÍKY OSTRAHY
(vhodné i pro OZP)
- Nadstandardní hodinová mzda
- Dlouhodobá spolupráce
- Týdenní výplata záloh

Bezplatná linka 800 100 187
www.ssi.cz

600 Kč*
ZA KAŽDÝ ODBĚR
DARUJ KREVNÍ PLAZMU A ZÍSKEJ FINANČNÍ NÁHRADU
- pomůžete zachránit lidské životy
- pravidelná kontrola zdravotního stavu
metro HRADČANSKÁ
* dle § 32 ods. 2 zákona č. 373/2011 Sb.
www.unicaplasma.cz
tel.: 220 515 464

• ZŠ Vybíralova, Praha 9 přijme kvalif. vyučujícího 1. i 2. stupně, AP a uklízečku do ŠJ. Tel.: 724957016, email: reditel@zsvybiralova.cz

• Domov Sulická, Praha 4 přijme pracovníka v přímé péči. Výborné finanční ohodnocení, čtvrtletní odměny, příplatky, 6 týdnů dovolené, obědy 28,- Kč, Fokus Pass 1000,-Kč/čtvrtletně, příspěvek na penzijní připojištění, 1 masáž v pracovní době zdarma a velmi přátelský kolektiv! Rádi Vás zaučíme! Email: klimasova@domov-sulicka.cz, 773001293.

• ZŠ Praha 8 trasa metro B přijme pracovníka na úklid. Částečný úvazek. Nástup ihned. Kontakt tel.: 606424570 do 16,00 hod.

• KOMWAG přijme závozníky, HPP 19000 + nábor. př. 30.000, 13., 14. plat, strav, příspp. aj. DPP 550-700/den čis., výpl. 1x týdně. Vol. zdarma 800566924

Čerpací stanice TOMEGAS
Plzeňská ul., Praha 5
Přijme obsluhu na HPP (POKLADNÍ)
22.000-25.000 Kč/měsíc
pouze pro zájemce s invalid. důchodem / ZPS
tel:: 727 871 595

Do naší zrekonstruované budovy prestižní dostihové školy, hledáme koleg(y)ně na tyto pozice:

Kuchař/ka
Požadujeme: vyučení či praxe v oboru, pozitivní přístup k práci
Nabízíme: práci na plný úvazek, 5 týdnů dovolené, nástup ihned, směnný provoz (1×3týdny víkend)benefity, připl. za směnnost a svátky
kuchyne@dostihovaskola.cz 257 940 225

Pracovník vztahů k veřejnosti / Referent majetkové správy
Požadujeme: min SŠ vzdělání s maturitou, práce na PC, ŘP, AJ-B1, samostatnost, org. schopnosti
Nabízíme: práce na plný úvazek, 5 týdnů dovolené, benefity, příjemný kolektiv, nástup 1.1.2020 s možností zapracování už v 12/19
info@dostihovaskola.cz 775 474 782

Platové ohodnocení dle platových tabulek, benefity
Nabídky se strukturovaným životopisem zasílejte na uvedené mailové adresy
Střední škola dostihového sportu a jezdectví, U Závodiště 325/1, Praha 5 – Velká Chuchle

Slavii dnes čeká klíčový zápas

Ve hře je také poslední místo ve skupině. Pro naději na postup musí sešívaní vyhrát.

Fotbalisté Slavie přivítají v předposledním z šesti duelů Ligy mistrů Inter Milán a bude to pro ně klíčový souboj. Český šampion s dvěma získanými body uzavírá čtyřčlennou tabulku a další ztrátu už si nemůže dovolit. Pokud Pražané v dnešním domácím duelu s trojnásobným vítězem soutěže nezískají tři body, přijdou o naději na postup a zároveň se jim vzdálí i třetí příčka, která znamená účast v jarní fázi Evropské ligy, v níž v minulé sezoně došli až do čtvrtfinále. V případě prohry už se slávisté nevyhnou poslednímu místu ve skupině.

Červenobílí ztrácejí dva body na třetí Inter. V případě dnešní výhry by se před italského soupeře dostali. Skupinu vede s osmi body španělská Barcelona, o bod méně má druhý německý Dortmund, kde Pražané za dva týdny skupinu zakončí.

„Vzhledem k výsledkům už bude postup strašně těžký. Doufám, že budeme třetí. O tom se všichni bavíme, chceme se o to poprat a hrát Evropu i na jaře," uvedl slávistický brankář Ondřej Kolář.

Pražané čekají na výhru ve skupině Ligy mistrů už devět utkání, jediné vítězství si připsali v roce 2007 na úvod při premiérové účasti. „Chceme pokračovat v Evropě i na jaře a je jasné, že k tomu musíme nějaký zápas vyhrát. Chceme hlavně využít domácího prostředí, k němu se hodně upínáme. Duel s Interem pro nás bude klíčový, v něm se asi o všem rozhodne," řekl slávistický trenér Jindřich Trpišovský. Jeho svěřenci oba dosavadní domácí zápasy ve skupině prohráli – 0:2 s Dortmundem a 1:2 s Barcelonou. V obou utkáních ale podali solidní výkon stejně jako v prvním vzájemném duelu s Interem.

Utkání začíná v 21 hodin, stadion ve Vršovicích se fanouškům otevře o dvě hodiny dříve. Na pořádek při fotbale v Edenu, ale také před ním a po něm dohlédnou stovky policistů. **SIM a ČTK**

Sto tisíc za ztracené zlato

Bývalý světový rekordman v desetiboji Roman Šebrle vypsal odměnu 100 tisíc korun pro nálezce své zlaté medaile z olympijských her 2004 v Aténách, která se mu v květnu 2016 ztratila. Současný moderátor hlavní zpravodajské relace televizní stanice Prima se při příležitosti včerejších 45. narozenin nechal vyfotit se všemi svými medailemi, ale ta nejcennější mezi nimi chybí. Mistr světa z roku 2007 a dvojnásobný mistr Evropy Šebrle získal na velkých akcích celkem osmnáct cenných kovů. Jako první překonal v desetiboji hranici 9000 bodů. ČTK

INZERCE

Kancelář řádkové inzerce: Václavské náměstí 1, palác koruna, Praha 1, po-pá 8.30 -17.00 hod. Tel: 225 065 177, 178

Práce - nabídka

• KOMWAG přijme pracovníky na úklid ulic, HPP 16000 + náborový př. 10.000, 13., 14. plat, stravenky, příspěvky na dovolenou, aj. Vol. zdarma 800566924

• KOMWAG přijme řidiče sk. C, i C+E (+ prof. pr.), HPP 27-33500, služební byt, nábor. př. 40.000, 13., 14. plat, př. na dov., aj. Vol. zdarma 800566924

• ZŠ na Praze 6 přijme vyučující ČJ, NJ, 1. stupně a asistenta ped. HPP nebo zkrác. úvazek. Nástup ihned. Kontakt: info@zsmarjanka.cz, tel.: 725558109.

Čerpací stanice TOMEGAS Jižní spojka Praha 10
přijme:
OBSLUHU NA HPP
17 000 – 18 000 Kč/měsíc
pouze pro zájemce s inval. důchodem/ZPS
Tel.: p. Dubský **727 871 595**

ADESTRA security, spol. s r. o.
Přijme nové kolegy na pozici:
DETEKTIV
Nabízíme:
- Mzda 100 – 120 Kč/hod.
- Možnost ubytování
- Náborový příspěvek
- Zaměstnanecké benefity

Požadujeme:
- Výpis z rejstříku trestů
- Spolehlivost

Kontakt:
tel.: 775 718 509, 257 311 447
e-mail: personalni@adestra.cz
www.adestra.cz

Přijmeme pracovnice čistíren oděvů v Praze
20 000 – 25 000 Kč
+ prémie a odměny z prodeje
tel.: 770 146 227
email: nabor@5asec.cz

• BA přijme muže a ženy na ostrahu administrativních budov a areálů v Praze. Dobrá dopravní dostupnost. Vhodné pro ČID i PID. Možno i na DPP až 120 Kč/hod. Požadujeme spolehlivost, bezúhonnost, příjemné vystupování. Volejte na tel: 702027911, nebo zašlete svůj životopis na email: info@usir.cz.

• Školní jídelna na Praze 6 přijme kuchařku na HPP, nástup ihned. Ranní směny, práce v menším kolektivu. Tel.: 777 358 781.

• MIBAG sanace spol. s. r. o. přijme v novém roce 2020 řemeslníky, elektrikáře, instalatéry, malíře na HPP, nástup možný ihned, dobré platové podmínky, firemní ubytování. Podmínkou je vyučen nebo SŠ, čistý TR, ŘP Sk. B. Tel.: 777465557, více info na: travnickova@mibag.cz

• KOMWAG přijme obsl. sběrného dvora (Opatov, Perucká) HPP 15500-18000 + přísp na dov., 13., 14. plat, strav. Perucká 10, Praha 2. Vol. zdarma 800566924

• Kuchařka na záskok do MŠ v Praze 4, nejlépe s praxí. Nástup ihned. Výhledově trvalý pracovní poměr. Tel.: 244461255, www.msnazvonicce.cz

• Hledáme pracovníky ostrahy s invalidním důchodem nebo osoby zdravotně znevýhodněné. Odměna 110 Kč/hod• , nutný čistý TR. G4S SECURE SOLUTIONS 724793669

• Vydavatelství Tigis P-10 přijme inzertního poradce a dále posílu do oddělení předplatného. Praxe nutná, 602230922, kohlerova@tigis.cz

• Přijmeme pokladní/ka, kuchaře/ku studené i teplé kuchyně do restaurace v pobočce Kavčí Hory - Na Hřebenech II 1718/10, tel. 739507203

• Hledáme zkušeného či talentovaného kuchaře na pozici burgraře. HPP, brigáda. Plat 30 000 - 40 000 Kč. Na Praze 7. Tel.: 774124462. Nástup možný ihned.

• Dobře finančně ohodnocená,klidná práce - vrátnice. Praha a okolí. Více info zdarma na čísle 800100923.

• Peníze hotově ještě do VÁNOC, 147 Kč/hod. Vykládka kamionů, možnost ubytování, noční směny, týdenní zálohy, svoz z metra Opatov zdarma. T.: 606036770

• Přijmeme šikovné a sympatické starobní důchodkyně na obsluhu toalet v centru Prahy. Volejte na tel. 720357313

• ZŠ a MŠ P6 přijme učitelku do MŠ - 1/2 úvazek, uklízečku do MŠ - odpolední úklid. Kontakt: pí Tomasy - 773 747 545, pí Dvořáková 222 202 506.

Finance - nabídka

www.andel-pujcky.cz
Banka vám nepůjčí? My ANO.
Tel.: 608 643 591
Půjčka od 20.000 Kč do 300.000 Kč
- snadné vyřízení půjčky, výsledkem do 10 minut od žádosti
- půjčíme zaměstnancům, důchodcům, živnostníkům
Zprostředkovatel pracuje jako vázaný zástupce pro společnost Profi Credit Czech, a.s.

• Oddlužíme Vaši nemovitost, vyplatíme dluhy, zástavy, exekuce, odkup nemovitostí. Bydlíte dál ve svém. T: 776062620, T: 775429002

Služby - nabídka

• Sauna, solárium, masáže u O2 arény opět v provozu, čas neomezen, 16-22 hod., více info o slevách: 722232342, www.sauna-praha9.cz

Pronájmy - poptávka

• Mladý lékař nekuřák hledá pronájem nebo koupi bytu v Praze. Tel. 777749085

• Hledám pronájem bytu pro 2 os. - menší do 15 tis, větší do 20 tis. Potřebuji: centrum do 30 min., čisto, dobrý stav, dlouhodobě. RK nevolat. 605845088

• HLEDÁM PRO naše solventní ZAMĚSTNANCE z kanceláře byty k dlouhodobému pronájmu v Praze, právní servis zajištěn. Tel.: 274784428

• Pronajímejte bez rizika! Pro manažery firem s rodinami hledáme pěkné byty v Praze. Garantujeme 100% platbu nájmu. BEZ PROVIZE! T. 605993268

Ostatní

• Starož. nábytek a velkou KNIŽNÍ POZŮSTALOST koupím za solidní cenu. Knihovnu, křesla, stolek, lampu, zajím. obraz aj. pro styl. čítárnu. T. 603478873

Byty - nabídka

Koupím jakýkoliv byt v Praze jako investici pro děti.
Právní vady, exekuce nejsou překážkou. Záloha a platba ihned. V bytě můžete dále bydlet. RK nevolat.
Tel.: 601 522 292

• Prodej dr. bytu 4+1/L, po rekonstrukci, 95 m2, P-9, Č. Most, cena 3 mil. Kč. Nebo výměna za jiný byt nebo RD, volejte 777060126.

• Prodám byt v osobním vlastnictví 2+1 66 m2, ulice Řeznická 1741/21, Praha 1 - Nové Město. Výborně dispozičně řešen. Skvělá investice Tel. 731698871.

Knihy a časopisy

KNIHY A NÁBYTEK z pozůstalosti koupím. Přijedu – odvezu.
Volejte prosím na tel.: 739 519 629 nebo pište na e-mail: **jcortes@atlas.cz**

• KNIHY! Solidní ceny za Vaše knihy. Starší i úplně nové. Odvoz zajištěn. Dále koupím křesílka, stolek, lampu, obraz aj. pro styl. čítárnu. T. 603478873

Byty - poptávka

• Koupím byt v Praze, družst., OV i obecní vlast. (zaplatím privat.). Platím hotově, dám zálohu, uhradím dluhy, na vystěh. nespěchám. T. 777235501

• PROSÍM SPĚCHÁ, koupím byt pro rodiče v Praze. Tel: 702044164

• Hledáme byty do DV, OV před Privatizací i smlouvu u majitele. Mohu nechat v bytě bydlet. Záloha i hotovost, dluhy uhradím, právní servis. T. 725805115

• Koupím byt v Praze nejlépe před rekonstrukcí. Jsem přímý kupec a platím hotově. Děkuji za nabídky, P. Grygar. Tel. 739641969

• Koupím byt kdekoliv v Praze, dám okamžitou zálohu, platba hotově, právní záležitosti vyřídím. Stav nerozhoduje. RK nevolat. tel. 234095720, 720539665

• Lékařka koupí byt v Praze v jakémkoliv stavu.Okamžitá platba v hotovosti. Tel/Sms: 773109561. RK nevolat.

Auto-moto - poptávka

• Koupím jakékoliv vozidlo (i veterána). Platím ihned. Tel.: 603328155

Počítače - nabídka

• Zavedená firma přijme servisního technika pro servis spektrofotometrů. Požadujeme: VŠ vzdělání technického nebo SŠ elektro zaměření (i student VŠ na část.úvazek), znalost AJ, ŘP sk. B. Nástup dle možností. Kontakt: tel.: 602 619 795 (PO-Pá, 8 – 16 hod.), info@chromspec.cz

Intimní

Vertikální žaluzie, sleva 30%
ŽALUZIE, ROLETY
SÍTĚ PROTI HMYZU
staré žaluzie na protiúčet
GATO
sleva 15% z ceny zakázky na plastová a eurookna
261 26 38 47
261 26 04 16
777 03 80 01
www.gato.cz
Jihlavská 611
Praha 4
sleva z ceny montáže žalusií 50%

E.M.A. Europe sro, PO Box 14, Praha 05, 110 05, tech. zaj. Materna, od 18let, **1sms/50Kč, 1min/80Kč vč DPH, max. délka hovoru 15 minut**, www.ema.bz, www.platmobilem.cz

• **SEXUÁLNÍ** DOVOLENÁ! Vyber si ženu podle fotek a napiš SMS ve tvaru 90MXR a text na 909 15 50

• **Opuštěná** Vlasta 48. Starám se sama o dvě děti a uvítala bych občasné zpestření všedních dnů! Nejsem krasavice, ale sex miluju! Dokážu ti to! Tel: 909 80 50 40 nebo napiš SMS na 909 15 45 s kódem 78MPL a tvůj text!

Black Friday

DORUČENÍ ZDARMA

Obleček má z kovu

-11 %

Lenovo

Lenovo IdeaPad S540-15IWL

Procesor Intel® Core™ i5-8265U
15,6" IPS antireflexní Full HD displej
RAM 8 GB, SSD úložiště 512 GB
Podsvícená klávesnice, Windows 10 Home

~~18 989,-~~
16 989,-

obj. kód: NT356w9g2

Poveze vás samo

-40 %

SAVA

Sava e27 Alu 1.1

Elektrické horské kolo
Motor Bafang 250 W
Dojezd až 70 km
Řazení a brzdy Shimano

~~24 990,-~~
14 990,-

obj. kód: SPTsav038

Foťte na 48 mega

-14 %

xiaomi

Xiaomi Mi A3 LTE 128GB

6,01" AMOLED displej, 1 560 × 720
8jádrový procesor Snapdragon 665
RAM 4 GB, interní paměť 128 GB
Trojitý zadní fotoaparát 48 + 8 + 2 Mpx

~~6 499,-~~
5 599,-

obj. kód: XI197c2

Po tréninku vám koupí drink

-27 %

GARMIN

Garmin vívoactive 3

Elegantní chytré sportovní hodinky
Vyspělé fitness funkce
Dlouhá výdrž baterie
Garmin PAY pro bezkontaktní platby

~~5 490,-~~
3 990,-

obj. kód: PP630vactiv3ws

Tiskne jak divá!

-25 %

SAMSUNG

Samsung SL-C480W

Multifunkční laserová tiskárna
Podpora mobilních zařízení
1 toner zvládne až 1 500 stránek
Vysoké tiskové rozlišení až 2 400 DPI

~~5 990,-~~
4 499,-

obj. kód: PN075g5

Robot šéfkuchař

-29 %

BOSCH

BOSCH MUM58M59

Kuchyňský robot s příkonem 1 000 W
7 rychlostí, bohaté příslušenství
Nerezová 3,9l mísa
3D planetární míchání těsta ve 3 směrech

~~10 990,-~~
7 777,-

obj. kód: BOSRB004

Všechny dárky vyřešíte na alza.cz

Kup na www.alza.cz nebo volej 225 340 111

Uvedené ceny jsou v CZK s DPH a platí od 27. 11. 2019 do odvolání nebo vyprodání interních skladových zásob. Změna ceny vyhrazena, více na www.alza.cz/reklama. Aktuální ceny najdete vždy na www.alza.cz. Nabídka Doprava zdarma se vztahuje pouze na objednávky v minimální hodnotě 4 000 Kč vč. DPH učiněné v období od 21. 11. 2019–31. 12. 2019. Doručení zdarma není možné uplatnit na dropshipment, doručení nadměrného zboží a doručení kurýrem. Na tuto nabídku se vztahují podmínky uvedené na www.alza.cz/marketingova-kampan-doprava-zdarma a www.alza.cz/reklama.