KOUKALOVÁ: ZAČÁTEK SEZONY UŽ NESTIHNU

ČESKOU BIATLONISTKU TRÁPÍ POTÍŽE S LÝTKOVÝMI SVALY STRANA 16

metro
Nejčtenější noviny v Praze
PRAHA
Pátek, 27. října 2017
Č. 203, www.metro.cz
Volný prodej 6 Kč
/ ostatní distribuce
Svátek slaví: Šarlota/Zoe

Okamura naznačil, že možná zamíří na Hrad

Volební poker. Prezidentská podpora míchá kartami při sestavování vlády i při dělení postů ve Sněmovně. **Šéf SPD.** K nominaci na hlavu státu mu stačí 20 poslanců jeho klubu. **Faltýnek.** Svůj hlas dá Zemanovi STRANA 6

Moje jméno je Prince. Vidět lze unikátní zpěvákovy věci

Ode dneška až do 7. ledna příštího roku v londýnské O2 areně proběhne první oficiální výstava o ikonické superhvězdě a legendárním umělci s názvem Moje jméno je Prince. Fanouškům zpěváka, multiinstrumentalisty, textaře, producenta, podnikatele, ale i sexsymbolu nabídne příležitost získat jedinečný pohled na život, kreativitu a vizi jednoho z nejpřirozeněji nadaných umělců všech dob. Na výstavě jsou stovky nikdy dříve neviděných artefaktů přímo z Parku Paisley v Minnesotě, kde zpěvák tvořil. Fanouškové zpěváka s vlastním jménem Prince Rogers Nelson, který zemřel ve věku 57 let v dubnu 2016, mohou vidět exponáty včetně hudebních nástrojů, scénického oblečení, cen a ručně psaných textů písní. AP

Na Smíchově hlídají nákup zátarasy

Nové protiteroristické zábrany se objevily u vchodů do obchodního centra Nový Smíchov. Podle jeho vedení jde pouze o prevenci. STRANA 4

Trolejbusem zdarma

Dnes a zítra se z Palmovky do Letňan a zpět můžete povozit také novými elektrobusy. Dopravní podnik uvažuje o rozšíření týmu jejich řidičů. STRANA 3

Luxusní náhrobky

V Česku se zvyšuje zájem o honosné a výstavní náhrobky. Lidé jsou za tuny mramoru ochotni dát i statisíce korun. STRANA 7

Noc na neděli o hoďku delší

V noci na neděli se hodiny posunou ze tří na dvě. Během zimního času se na silnicích zvyšuje riziko srážky se zvěří. STRANA 5

9 771211 781002 17203

Z Olšanských hřbitovů zmizí dvě stě neschválených laviček

Čistce na pražských hřbitovech pomohou Dušičky. Lidé najdou výzvu k odstranění dříve.

Lavičky musejí pryč do konce listopadu. 2x METRO

„Žádáme majitele této lavičky o její odstranění do 30. listopadu 2017. Po tomto termínu budou všechny staré a poškozené lavičky, včetně jejich obsahu, odstraněny.“ Tímto textem na žlutých visačkách rozvěšených po areálu vyzývá správa Olšanských hřbitovů návštěvníky. U hrobů příbuzných či jen známých osobností se tu totiž podle Oldřišky Dvořáčkové ze Správy pražských hřbitovů nachází více než dvě stovky neschválených posezení.

„Výzvy k odstranění laviček ve špatném technickém stavu naleznete nejen na Olšanských hřbitovech, ale také na Vinohradském hřbitově a řadě dalších. Tato výzva se týká pouze laviček ve špatném technickém stavu, které na hřbitov umístili bez povolení správce sami nájemci hrobových míst. Jde o desítky případů,“ řekla deníku Metro Dvořáčková.

Vyklízení neschválených posezení však není součástí „předdušičkového“ úklidu, který v tomto čase správa každoročně provádí. Hřbitovní

Výzva k odstranění

správa chce naopak Dušičky využít k tomu, aby výzvu k odstranění laviček dostala většina jejich majitelů.

„Nejde o jednorázovou akci už jen proto, že lavičky budou odstraňovány po konci listopadu a upozornění jsme rozmístili už na konci září. Pokud si majitelé označené lavičky neodvezou nebo je neuvedou do uspokojivého technického stavu, budou na konci listopadu ze hřbitovů odstraněny a přemístěny do deponie Správy pražských hřbitovů,“ dodává nekompromisně Dvořáčková.

Vyzývání k odstraňování toho, co na hřbitovech nemá co dělat, vyzkoušela jejich správa již loni na jaře. Tehdy její pracovníci vyzývali nájemce hrobových míst k odstranění nevyhovujících schránek na nářadí, často umístěných bez povolení za náhrobky. Ty podle Dvořáčkové nejen nepůsobily esteticky, ale také byla řada z nich v dezolátním stavu.

„Mnohdy také znesnaďňovaly nájemcům okolních hrobů přístup k nim,“ vysvětluje mluvčí Dvořáčková.

Pro ty, kteří kvůli čistce o své lavičky na hřbitovech přijdou, nabízí jejich správci jednoduché řešení. Nové si nájemci hrobových míst mohou umístit do blízkosti hrobů na základě povolení, které jednoduše vyřídí na příslušných správách.

„V řadě případů byly v loňském a letošním roce na hřbitovech umístěny také lavičky nové coby stálý mobiliář a další lavičky budou doplňovány i v příštím roce,“ přislíbila Dvořáčková.

Na Dušičky se od 1. do 3. listopadu prodlouží na hřbitovech hlavního města otevírací doba. Navštívit své blízké či jen zapálit tradiční svíčku sem zájemci mohou zajít až do 18 hodin večer. Na Vyšehradském hřbitově bude možné zapálit svíčku 2. listopadu od 7 do 20 hodin, v následujících dvou dnech pak podobně jako na ostatních hřbitovech.

Poznávání zákoutí hřbitovů se stává fenoménem, který je v metropoli stále populárnější. Počet turistů na některých z nich každoročně převyšuje počet těch, kteří navštěvují hroby blízkých.

FILIP JAROŠEVSKÝ
filip.jarosevsky@metro.cz

Strážníci mezi hroby

Pražští strážníci posílí v době Dušiček hlídky u hřbitovů. Zvýšený dohled potrvá od 28. října do 5. listopadu.

- Pořádek bude zajišťovat více než 200 strážníků. Kromě pěších hlídek budou na některých místech i strážníci na koních a v noci budou okolí hřbitovů kontrolovat strážníci se psy.
- Městská policie se zaměří zejména na krádeže a vandalismus. Policisté návštěvníkům doporučují, aby byli při návštěvě hřbitovů ostražití. Pozůstalí by měli hlídat své osobní věci při cestě MHD i při návštěvě hřbitova.
- Poškozené či zničené náhrobky mají pozůstalí vyfotit, policie doporučuje pořídit a uložit také snímky náhrobku po sváteční úpravě.
- Lidé by neměli na hřbitov chodit úplně sami a sami by neměli zůstávat ani v odlehlých částech areálu. „V minulosti například strážníci ve večerních hodinách pomohli seniorovi, který v odlehlém místě hřbitova upadl a nebyl schopen bez pomoci vstát. Bez jejich včasného zásahu mohl být ohrožen i jeho život,“ uvedla mluvčí strážníků Irena Seifertová. Většina hřbitovů navíc není vybavena veřejným osvětlením.

INZERCE

Zprávy krátce

Výsadba stromů

V ulicích Prahy 7 bude vysázena stovka nových stromů. První výsadby se mají uskutečnit letos, další budou pokračovat v příštím roce. Stromy by se měly objevit například v Argentinské nebo Bondyho ulici.

Filmová studia

Společnost Prague Studios zahájila stavbu dvou nových filmových ateliérů v Praze-Letňanech. V roce 2018 tu vedle nynějších tří budou k dispozici dva nové ateliéry s kompletním zázemím.

Cannafest

Výstaviště bude od 10. listopadu opět hostit mezinárodní konopný veletrh Cannafest. Na ploše o velikosti přibližně dvou Staroměstských náměstí bude přes 250 vystavovatelů s konopnou kosmetikou, oblečením, kuřáckými potřebami, semeny nebo potřebami pro pěstování. **ČTK**

Z Palmovky do Letňan trolejbusem zdarma

Dopravní podnik nabízí dnes a zítra bezplatné prezentační jízdy.

Elektrobus v části trasy využije elektřinu z drátů. MAFRA

Pražská trolejbusová doprava není pro cestující ode dneška téměř půlstoletí vzdálenou historií. Dopravní podnik pro cestující přichystal prezentační jízdy, které proběhnou několikrát, a to z Palmovky do Letňan a zpět. Podle mluvčí dopravce Anety Řehkové jde ale stále o zkoušku.

„Časy jednotlivých spojů mohou být aktuálně upraveny, respektive opožděny kvůli nutnému nabíjení. V případě nepředvídatelných technických potíží nebude provoz nahrazován jiným vozidlem," upozorňuje Řehková.

Díky rozvoji elektrobusů se po pětačtyřiceti letech budou cestující v pražské MHD opět vozit dopravním prostředkem, který trolejbus na první pohled připomíná. Trasa povede z Palmovky do Letňan přes zastávky Kundratka, Kelerka, Prosecká, Prosek, Nový Prosek a Letňanská. Stejná trasa je v plánu i pro opačný směr. Pokud se trolejbusy osvědčí, bude dopravní podnik rozšiřovat tým svých řidičů. V současnosti má pouze tři, kteří elektrobus zvládnou.

„Zvýhodněni budou především ti řidiči, kteří mají zkušenost jak s řízením tramvají, tak městských autobusů. Zájem je velký a je spousta těch, kteří by se s trolejbusem rádi projeli. V současnosti vybraná trojice trolejbusáků má zkušenosti s řízením trolejbusů z jiných měst. Mají tedy zkušenost jak s Prahou, tak s trolejbusy," dodává pro deník Metro člen představenstva dopravního podniku a technický ředitel Jan Šurovský. **FILIP JAROŠEVSKÝ**

Trolejbusem po Praze

Vůz bude označen nápisem 58 PALMOVKA nebo 58 LETŇANY.

- **Pátek**
  Odjezdy z Palmovky: 9.05, 11.00, 12.30, 13.30, 15.00
  Odjezdy z Letňan: 9.20, 11.15, 12.45, 13.45, 15.15
- **Sobota**
  Odjezdy z Palmovky: 9.45, 11.15, 12.15, 14.00, 15.15
  Odjezdy z Letňan: 10.00, 11.30, 12.30, 14.20, 15.40

INZERCE

Staňte se členem našeho týmu

PŘIJĎTE SE PODÍVAT, JAK SE NÁM V dm PRACUJE!

Provedeme vás zázemím a zodpovíme vaše dotazy.

30. 10. 2017 od 10 do 19 hodin
Den otevřených dveří v prodejně dm
Francouzská 171/28, Praha 2 – Vinohrady.

Aktuální nabídka volných pozic: www.dm.jobs.cz/prodejny

www.dm.cz
www.facebook.com/dm.cesko
www.facebook.com/dm.babybonus.cesko
instagram.com/dm_cesko

dm
ZDE JSEM ČLOVĚKEM
ZDE NAKUPUJI

Žbirka

Miro Žbirka odehraje koncert v rámci prestižního Mezinárodního hudebního festivalu České doteky hudby 19. prosince v Kongresovém centru Paláce kultury. MAFRA

Smíchovské nákupní centrum chrání zátarasy

Vchod do nákupního centra teď chrání betonové zátarasy. Spolu se sloupky u zastávky je tak jištěné dvojitě. 2x METRO

Bloky umístilo před vchod vedení centra proti případnému útoku.

Protiteroristické zábrany už nestojí jen na Staroměstském náměstí. Vedení OC Nový Smíchov v Praze 5 si včera nechalo umístit několik betonových bloků před dva ze svých vchodů.

Podle mluvčího Prahy 5 Jakuba Večerky své jednání odůvodnilo centrum jednoduše: nechtějí, aby se někdo v budoucnu pokusil do centra vjet autem. „Splnili svou oznamovací povinnost. Pozemek je jejich," vysvětluje Večerka. Ředitel centra David Pažitka se nechal slyšet, že nešlo o reakci na konkrétní situaci a vedení se nesetkalo s žádnou hrozbou. „Betonové zátarasy slouží jako protiteroristické zábrany. Jako součást nadnárodní společnosti děláme stejná opatření v celé Evropě," potvrdila deníku Metro Erika Reidingerová z ředitelství centra.

Město nechalo v minulých týdnech rozmístit zábrany u ústí Pařížské ulice na Staroměstské náměstí. Toto opatření se však setkalo spíše s kritikou. Pražská policie ani magistrát na umístění zábran na Andělu dopředu upozorněny nebyly. FILIP JAROŠEVSKÝ

INZERCE

3. - 4. listopadu 2017

otevřeno:
9.00 - 17.00

www.vll.cz

Veletrh pohřebnictví a důstojného umírání
Přednášky o hospicové péči
Psychologické poradny
Výstaviště Lysá nad Labem
Masarykova 1727, 289 22, Lysá nad Labem

LÁZEŇSKÉ SANATORIUM DR. PETÁK

SILVESTR
ve Františkových Lázních

Silvestrovský pobyt s lázeňskou léčbou a plnou penzí vč. nápojů

Stravování:
• plná penze – snídaně bufetovou formou, obědy a večeře volbou z menu
• nealkoholické nápoje k jídlům v ceně (vyjma silvestrovského večera)
• pobyt začíná 29. 12. večeří s přivítacím drinkem a končí v odjezdový den snídaní
• odpoledne svařené víno a koláč

Léčebný program 4 noci: CENA 8.800 Kč za 1 os. ve dvoul. pokoji Standard
• 2 léčebné dny – 8 procedur
částečná masáž zad, rašelinový zábal, hydromasážní vana, 2×plynové injekce, solná komora, parafinový zábal, vibrační deska

Léčebný program 7 nocí: CENA 13.900 Kč za 1 os. ve dvoul. pokoji Standard
• lékařské vyšetření
• 5 léčebných dnů – 20 procedur

Volné využívání hotelového bazénu s protiproudem, župan na pokoji

Zábava:
• malý dárek • silvestrovský večer s oslavou, slavnostním menu a rautem včetně sektu
• hudba a tanec • další kulturní program (divadlo, koncerty a pod.) a výlety od cestovní agentury je možné objednat na recepci

Psi povoleni – poplatek 150,-Kč/den
Láz. poplatek – 15,-Kč/den není obsažen v ceně

Rezervace:
Lázeňské sanatorium Dr. Peták,
Lesní 111/13,
351 01 Františkovy Lázně
Tel: 354 508 100
email: hotelpetak @email.cz
www.sanatoriumpetak.cz

INZERCE

PRE Jsme energie tohoto města 12° 1897–2017

Změna času. Komplikace spojů vlaků. Řidičům aut hrozí kolize se zvířaty

V noci na neděli se změní čas, ve tři hodiny v noci se posunou hodinky zpět na dvě hodiny, a noc se tak o hodinu prodlouží. Zimní čas bude jako každý rok trvat pět měsíců, zpátky na letní se vrátí 25. března.

Odborníci varují, aby si řidiči dávali pozor. V tomto období stoupá počet střetů se zvěří. Ta posun času samozřejmě neregistruje, své návyky nemění. Protože se ale náhle posune špička na silnicích, dostane se k řidičům blíž.

„Z našich statistik pojistných událostí dlouhodobě vychází, že motoristé nám střet se zvěří hlásí nejčastěji právě v podzimních měsících. Špička bývá v říjnu a listopadu, kdy řešíme až deset škod denně," tvrdí Miroslav Matějka z Generali pojišťovny.

Změnu času pocítí i cestující v mezinárodních nočních spojích, které většinou budou nad ránem hodinu čekat ve stanicích. Změna času má řadu odpůrců. Podle nich lidem narušují vnitřní biorytmy a nepřináší žádné energetické úspory, což bylo původním záměrem zavedení letního času. „Podle našich měření se změna času na zatížení distribuční sítě prakticky vůbec neprojevuje," říká Petr Vaculík, šéf dispečinku energetické společnosti E.ON Distribuce.

Čas od času se objeví iniciativy za zrušení změn. Loni v říjnu ale vláda schválila nařízení, podle kterého bude letní čas zaveden i v příštích pěti letech. Šlo o novelu, která navazuje na směrnici EU. **MET, ČTK**

Kdy se nejvíc bourá

22

Ze statistik jasně vyplývá, kdy bývá riziko střetu se zvěří nejvyšší – dvě hodiny po západu slunce a hodinu před jeho východem. Jsou to právě ranní hodiny, kdy počet střetů s vozidlem na podzim roste až čtyřnásobně. Absolutně nejhorší je ale celoročně období kolem 22. hodiny.

Zítra zavřeno

Kromě posunutí času se připravte i na další komplikaci. Zítra je státní svátek a velké obchody budou mít zavřeno!

- Týká se to obchodů s prodejní plochou nad 200 metrů čtvrtečních.
- Nakoupit si ale můžete v menších obchodech. Zákaz se netýká ani letišť, nemocnic, benzinek nebo lékáren.
- Den vzniku samostatného československého státu je jedním z osmi svátků, během kterých musí supermarkety a hypermarkety ze zákona zavřít.

Přerušení

Soud přerušil jednání v korupční kauze kolem exhejtmana Davida Ratha, která se týká zmanipulovaných zakázek. Nejprve chce vyřešit Rathovy námitky podjatosti soudce Roberta Pacovského. Dá se tak očekávat, že se proces zastaví na několik měsíců. MAFRA

Kalousek. Neodchází

Hostem dalšího dílu pořadu Tři Impulsy na tělo byl odstupující předseda TOP 09 Miroslav Kalousek. „Nejlepší léta mám ještě před sebou," řekl. Upozornil tak na to, že sice končí v čele strany, ale zároveň neodchází z politického života: „Já jsem poslanec Parlamentu České republiky. Z politiky neodcházím, já jenom pokládám za správné, z bodů, které jsem uvedl, abych už dál nekandidoval na předsedu TOP 09. To není odchod z politiky," doplnil Kalousek s tím, že nechce spekulovat o svém nástupci. „Nechci na nikoho ukazovat. Rozhodnou delegáti sněmu."

Rubriku Tři Impulsy na tělo poslouchejte každý všední den v 8.20 na Rádiu Impuls. **MET**

Jídlo v kouli

Brněnská zoologická zahrada představila novinku. Pro své svěřence pořídila takzvané obohacující prvky. Vytvářejí pro ně situace, jaké by je potkaly při životě ve volné přírodě, například je nutí získávat si potravu sami. Na snímku se kotul veverovitý snaží dostat k jídlu ukrytému v plastové kouli. ČTK

Špinarová. Na Hrad syn nejde

Syn Věry Špinarové odmítl státní vyznamenání, které chtěl zpěvačce posmrtně udělit prezident Miloš Zeman. Matka by ho nechtěla, řekl syn zpěvačky Adam Pavlík. „Jsem přesvědčený, že by si to ocenění neodnesla. Pro ni nebyla ocenění důležitá. A navíc pana Zemana vůbec neměla ráda, takže by tam nešla," řekl Pavlík. „Prezident má být reprezentací národa a takovým pan Zeman pro ni nebyl," dodal. Mluvčí prezidenta Jiří Ovčáček řekl, že k vyznamenání Špinarové vyzývali Zemana občané. „Její syn to však odmítl, a na seznamu oceněných proto nebyla," řekl mluvčí. Zeman nominaci Špinarové na státní vyznamenání in memoriam odtajnil během zářijové třídenní návštěvy v Moravskoslezském kraji. **ČTK**

INZERCE

Poker o Sněmovnu. Do hry se už míchají prezidentské volby

Řekni mi, koho podpoříš v prezidentských volbách, a já ti řeknu, jestli tě podržím ve vládě a Sněmovně.

Důležitou kartou v pokeru se stává postoj k lednové volbě hlavy státu. Miloš Zeman sehraje v následujícím období, kdy se rodí nová Sněmovna a vláda, klíčovou roli.

Šéf SPD Tomio Okamura včera zřetelněji naznačil, že se možná rozhodne pro vlastní prezidentskou kandidaturu. K nominaci mu stačí podpis dvaceti poslanců – a ty díky volbám má. Stačí mu, aby ho podpořili členové z jeho poslaneckého klubu. Pokud by Okamura kandidoval, ubíral by hlasy pro Miloše Zemana. Hnutí ANO, pro které je postoj prezidenta při tvorbě vlády důležitý, kandidáta na Hrad nevyšle. Okamura je největším licitátorem i v dalším kole setkávání šéfů politických stran ohledně obsazení vedoucích míst ve Sněmovně.

Vůdce čtvrté nejsilnější parlamentní strany uvedl po včerejším setkání se zástupci ANO, že podpoří do čela sněmovny jejich favorita Radka Vondráčka. ANO zase potvrdilo Okamurův požadavek na křeslo místopředsedy dolní komory. Tahanice bude o šéfa bezpečnostního výboru. O tento post kromě SPD a Pirátů mají zájem i ODS a lidovci. Podle nich by tuto pozici měla držet opozice.

Okamura včera potvrdil programovou blízkost s ANO, o vytvoření vládní koalice se ale podle něj nejednalo. Konfliktním bodem mezi oběma stranami je třeba požadavek Okamury zakázat islám a právo šaría v České republice. „Poprosili jsme pana Okamuru, ať nám předá své představy na papíru, ať je mohou analyzovat právníci," uvedl Radek Vondráček. „Právo šaría je u nás neplatné už ze zákona," připomněl. Navíc je podle něho protiústavní zakazovat v Česku jakékoli náboženství. Místopředseda ANO Jaroslav Faltýnek sdělil, že jednání s SPD se vytvoření vlády netýkala. „Předvolební vyjádření, že ANO nevstoupí do vlády s SPD a KSČM, platí," řekl.

Další jednání probíhala včera taky mezi dalšími stranami, které se staví proti Babišovi – ODS, KDU-ČSL a STAN. Šéf lidovců Pavel Bělobrádek a předseda STAN Petr Gazdík včera odpoledne nevyloučili možnost, že by spolu s TOP 09 postavili společného kandidáta na místopředsedu Sněmovny. Se svými 23 poslanci by mohli vytvořit třetí nejvýznamnější sílu ve Sněmovně. K povolebním jednáním se potkali i zástupci ČSSD a SPD. Jejich programy se ale silně rozcházejí. **PAVEL HRABICA A ČTK**

Citát

Miloše Zemana znám už hodně dlouho a vážím si ho jako politika i jako člověka. Já osobně mu svůj hlas v prezidentských volbách určitě dám.

JAROSLAV FALTÝNEK
MÍSTOPŘEDSEDA HNUTÍ ANO

Politická škatulata

Dochází ke změnám v jednotlivých stranách.

- **TOP 09.** Europoslanec a bývalý ministr spravedlnosti **Jiří Pospíšil** se stal řádným členem TOP 09. Mluví se o něm jako o možném nástupci předsedy Miroslava Kalouska v čele strany. Případnou kandidaturu do čela strany zvažuje i senátor **Tomáš Czernin** a bývalý viceguvernér ČNB **Luděk Niedermayer.** O funkci se nebude ucházet místopředsedkyně topky Markéta Pekarová Adamová. Hodlá založit rodinu.
- Volební prohru bude dnes probírat nejvyšší vedení KSČM. Předseda strany **Vojtěch Filip** by mohl dát svou funkci k dispozici.
- Ohledně nějakých změn **je ticho v ČSSD.** O vedení strany se bude rozhodovat na sjezdu v dubnu.

INZERCE

VEPŘOBRANÍ
aneb
Největší vepřové hody pod širým nebem
28. 10. 2017, Praha –Smíchovská náplavka

Pokračování úspěšného březnového Vepřobraní se uskuteční 28. října na Smíchovské náplavce.
Největší vepřové hody pod širým nebem navazují na první ročník, který se uskutečnil na náplavce v březnu. Můžete se těšit nejen na klasické zabíjačkové speciality jako je jitrnice, jelito, prejt, tlačenka, prdelačka nebo ovar, ale také na dobroty z udíren jako klobásy, špeky nebo uzené šunky. Na rožni se boudou točit selátka, a tak budete moci ochutnat různé pečené pochoutky. Nebude chybět pečené koleno, bůček, žebírka a škvarky. Kuchaři vám dále naservírují speciality jako trhané vepřové, porchettu, plněné pelmeně a segedínský guláš. Návštěvníci také ochutnají maďarskou mangalicu, italské prosciutto, španělský salchichon či iberskou šunku. Vše se bude hojně zapíjet hořkým pivem, ciderem a svařeným vínem. Sladkou tečkou budou kynuté buchty, koláče a frgály.

Těšit se také můžete na ukázku výroby jitrnic a ovarů přímo od řezníka.

Více na **www.foodevent.cz** nebo na **Facebooku /foodeventcz**

Kdy: 28. 10. 2017 od 10.00 do 18.00
Kde: Smíchovská náplavka Hořejší nábřeží - Praha 5
Vstupné: 50,– Kč (děti do 12 let a držitelé ZTP zdarma)

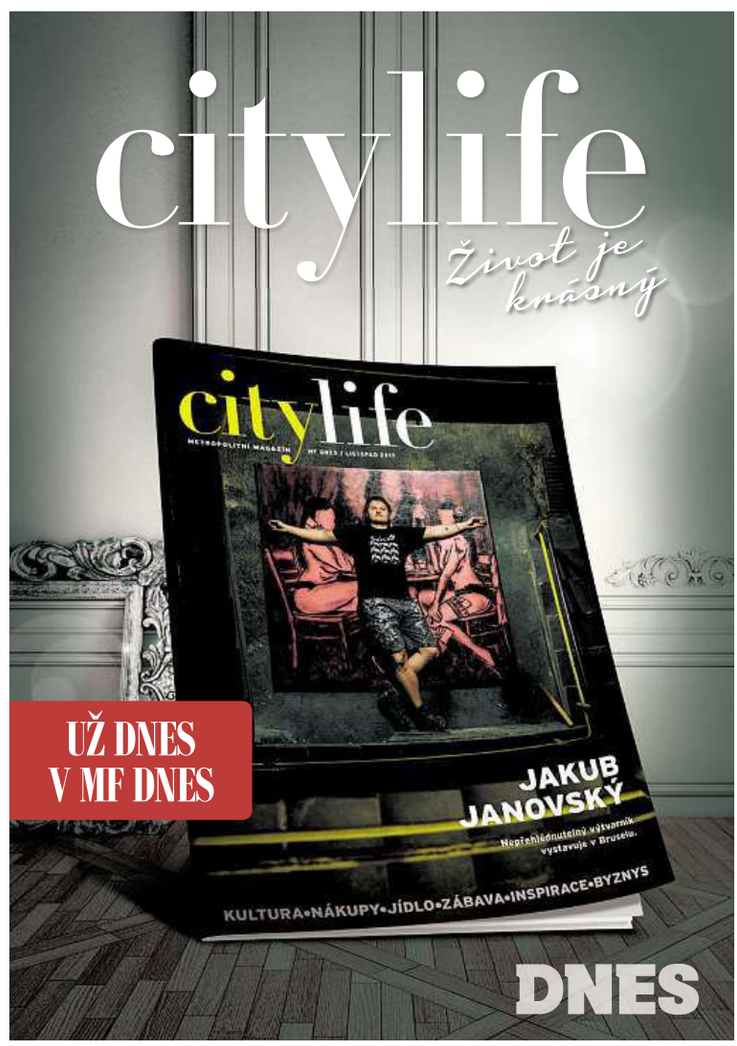

Hrobky. Lidé chtějí opět luxus. Dají statisíce za tuny mramoru

Fotografie najdete na WWW.METRO.CZ

Na snímku vlevo odpočívá stavitel továrních komínů, uprostřed podnikatel Václav Kočka mladší, vpravo člen dozorčí rady východočeských vodáren. 3x METRO

V Česku se zvyšuje zájem o honosné a výstavní náhrobky. Narazit ale můžete i na ty levné a vskutku kuriózní.

Potvrzuje to i majitel kamenické firmy Václav Hausdorf. Někdy se jedná o rychlé zakázky, kdy si pozůstalí přejí, aby hrobka byla kompletní už v den pohřbu. „Sejde se hudba, dvě stovky hostů, rodina chce, aby to vypadalo," vysvětluje pro deník Metro.

Pomníky pro Kočku i Mrázka

Mezi jeho zakázky patřil mimo jiné hrob podnikatele Václava Kočky mladšího (toho přesně před devíti lety na křtu knížky Jiřího Paroubka zastřelil podnikatel Bohumil Ďuričko). Náhrobek z černého indického mramoru vyšel asi na půl milionu i s prací, cena zářivě bílé sochy je neznámá. Hausdorf stavěl také hrobku pro svého kamaráda od dětství, bývalého vekslákа a kontroverzního podnikatele Františka Mrázka, který byl v roce 2006 zastřelen před sídlem svých firem v Praze-Libuši. Na jeho stavbu spotřebovali kameníci tři kubické metry švédského mramoru, celková váha kamene se pohybovala přes deset tun. Luxusní hrobky bývají drahým materiálem obložené nejen nahoře, stejný kámen se často používá i pod zemí, kde je uložena rakev.

Z náhrobků zmizely profese

Zajímavé je, že se z českých náhrobků zcela vytratily nápisy, které uvádějí profesi nebožtíka. Což bývalo ještě po 2. světové válce běžné: ministerský rada, průvodčí ČSD, továrník, restauratér, majitel nemovitostí, vrchní strážmistr četnictva.

Tradičně nejoblíbenějšími materiály jsou žula a mramor. Mramor působí luxusně, je ale méně odolný, vyžaduje péči. Kameník Martin Žádník upozorňuje na některé nevhodné materiály z dovozu. „Světlá žula z Číny je pro hřbitovní architekturu zcela nevyhovující. Tento materiál je velmi nasákavý, po velmi krátké době matní, tmavne a mění barevnost." PAVEL HRABICA

Zprávy krátce

Nafta zdražila

Cena nafty od minulého týdne mírně vzrostla a nejprodávanější benzin Natural 95 mírně zlevnil. Diesel stojí 29,25 koruny za litr, benzin 30,21 koruny za litr.

Noví plukovníci

Na pražském Vítkově bylo jmenováno do plukovnické hodnosti 13 vojáků. Čtyřicet dalších vojáků a civilistů bylo při příležitosti oslav vzniku samostatného československého státu oceněno za zásluhy medailemi. Byla mezi nimi i Běla Jensen, prezidentka hnutí Na vlastních nohou – Stonožka, které při pomoci dětem v zahraničí spolupracuje s armádou.

Muzea za hubičku

Středočeská muzea, galerie a další kulturní zařízení se zítra otevřou za snížené vstupné nebo za symbolickou korunu. Při akci Den Středočeského kraje nabídnou pestrý program. Další akce, které můžete zítra navštívit, najdete na straně 11. ČTK

INZERCE

VELETRH PRO VŠECHNY, KTEŘÍ PRACUJÍ SE DŘEVEM

WOOD TEC

15. mezinárodní veletrh pro dřevozpracující a nábytkářský průmysl

31. 10. – 3. 11. 2017 VÝSTAVIŠTĚ BRNO

Prezentace novinek na českém a slovenském trhu:
- Stroje pro zpracování dřeva
- Stroje pro výrobu nábytku, čalounické stroje
- Materiály, barvy, komponenty pro výrobu nábytku

WOOD-TEC Aréna:
- Doprovodný program pro zpracovatele dřeva a výrobce nábytku - technologický den (1. 11.), nábytkářský den (2. 11.)
- Nejnovější trendy v oboru a technologie
- Obchodní mise zahraničních nákupčích a nákupní workshopy tuzemských firem

Exponátová soutěž

www.wood-tec.cz

WOOD TEC AWARD 2017

Central European Exhibition Centre

BVV Veletrhy Brno

Zábavní pyrotechnika usmrtila 47 lidí

Neštěstí postihlo továrnu v Indonésii na předměstí Jakarty. Exploze v provozu, kde se vyrábí petardy a ohňostrojové rakety, zasáhla kolem stovky zaměstnanců. Nejméně 47 lidí zahynulo, dalších pět desítek bylo zraněno. Několik lidí se ještě pohřešuje. AP

Syna chtěli rodiče pojmenovat Lucifer

Nezvyklý nápad u německého soudu neprošel.

S neobvyklým jménem Lucifer pro své dítě narazili rodiče v německém Kasselu u úřadů. Matrikář varoval, že volba jména by mohla dítěti v budoucnosti způsobit potíže, a předal věc soudu.

Rodiče se nakonec nechali přesvědčit až při neveřejném projednávání případu u soudu a od záměru pojmenovat syna po vládci pekel upustili. Chlapec se bude jmenovat Lucian. Pokud by rodiče na jménu Lucifer trvali, musel by soud rozhodnout, zda je to přípustné. „Doslovný překlad jména Lucifer je Světlonoš," připustil soudce Matthias Grund. „Od středověku je ale vnímáno jako synonymum pro ďábla," zdůraznil.

„V Německu nejsou žádná jména všeobecně zakázána," sdělila Frauke Rüdebuschová ze Společnosti pro německý jazyk. „Existují směrnice, ale nikoli zákony," dodala. Úřady ale nemusí povolit křestní jméno, které by ohrozilo blaho dítěte. **ČTK, MET**

INZERCE

Evropská autobusová jednička

FLIXBUS

zajišťují vnitrostátní i mezinárodní autobusovou linkovou přepravu osob

přijme pro svoji českou pobočku na HPP

ŘIDIČE

PRO PRAVIDELNOU LINKOVOU PŘEPRAVU OSOB

POŽADUJEME:
» praxi v řízení autobusů
» veškeré potřebné doklady k řízení autobusu
» profesionální přístup a vystupování

NABÍZÍME:
» celoroční práci s nadstandardním finančním ohodnocením
» příjem v Kč i v Eur
» věrnostní bonusy, výkonnostní bonusy
» diety, provize, ubytování po dobu výkonu služby ZDARMA!!

Alespoň částečná/základní hovorová znalost německého nebo anglického jazyka výhodou.

GARANTUJEME MINIMÁLNĚ 350 - 450 tisíc Kč ČISTÉHO!!! ročně /za 20 odpracovaných měsíčních směn/ v závislosti na druhu obsluhované autobusové linky

KONTAKT: info@buspoint-flixbus.cz, +420 725 688 755

Ital ročně sní 23,5 kila těstovin

První Italové, poslední Salvadorci. Tak vypadá tabulka spotřeby italské speciality.

V letech 1997 až 2016 stoupla produkce těstovin celosvětově o 57 procent z 9,1 milionu tun na 14,3 milionu tun.

Itálie, kde se vyrobí 3,2 milionu tun těstovin ročně, produkuje celosvětově jedno ze čtyř zkonzumovaných těstovinových jídel. Země na Apeninském poloostrově si v tomto ohledu drží prvenství před Spojenými státy, Tureckem a Brazílií.

Co se týká spotřeby na hlavu a rok, až daleko za Italy s 23,5 kilogramu těstovin se umístili Tunisané (16 kilogramů) a Venezuelci (12 kilogramů). Průměrný Salvadorec na opačné straně žebříčku zkonzumuje sotva jeden kilogram těstovin ročně. **MET, ČTK**

Rekord má přijít za dva roky

Vozidlo Bloodhound SSC se prohání po dráze letiště v Newquay v jihozápadní Anglii. Je navrženo tak, aby překonalo rekord a dosáhlo rychlosti tisíc mil za hodinu, což je zhruba 1609 km/h. Má se tak stát v roce 2019. AP

Zprávy krátce

Zatykač na expremiéra Šarífa

Pákistánský soud včera vydal zatykač na bývalého premiéra Naváze Šarífa, kterého minulý týden obvinil z korupce. Soud také zamítl žádost obhájce o zproštění Šarífa povinnosti účastnit se soudních jednání. Politik chce zůstat v Londýně se svou nemocnou ženou, která tam podstupuje léčbu. Vyšetřovatelé dříve poukázali mimo jiné na luxusní byty, které rodina vlastní v Londýně. Podle nich tento majetek neodpovídá jejich příjmům. Upozornili rovněž na podezřelé finanční dary a půjčky od firem ze Saúdské Arábie, Spojených arabských emirátů a Británie.

Clooney dal peníze na boj proti korupci

Nadace amerického herce George Clooneyho a jeho manželky Amal věnovala milion dolarů (zhruba 22 milionů korun) na boj proti válečným zločinům a korupci v Africe. Clooneyovi poskytli peníze investigativní skupině Sentry, na jejímž vzniku se podíleli. Cílem investigativců je rozkrývat finanční sítě a machinace, které jsou v pozadí konfliktů na africkém kontinentě, zejména v Jižním Súdánu, Súdánu, Somálsku či Středoafrické republice. Nadace zatím funguje necelé dva roky. **ČTK**

www.FLEX-TEX.cz

HŘEJIVÁ ŘÍJNOVÁ AKCE JIŽ DNES
+ NOVÉ VÁNOČNÍ LÁTKY NA PRODEJNĚ
ZÁSOBTE SE VČAS TÍM NEJLEPŠÍM
Nabídka platí pouze pro kamennou prodejnu a do vyprodání zásob.

Dotek luxusu – vzhledný 100% bavlněný samet za bezkonkurenční cenu. Uplatní se především pro použití do interiéru na polstrování židlí, křesel, na luxusní povlaky pro dekorační polštářky, nebo přepychové závěsy. Lze využít i pro oděvní účely (sako, vesta), ale vzhledem k vyšší gramáži materiálu doporučujeme především do interiéru. Všude vdechne nádech exkluzivity, díky světle ledovému odstínu hnědo šedé, s kovovými odlesky. Šíře 140 cm. Skladem 67 m. V prodeji dnes od 09:00 hodin.
Nabídka bez omezení metrů. Běžná cena: 299,- Flex-tex cena 79,-

Hravé káro – zimní kostýmovka v sympatickém károvaném provedení a v kombinaci smetanově černé, s modrým detailem. Kostýmovka s podílem vlny je vhodná nejen na klasické kostýmky do chladného počasí, ale i na samostatnou podzimní a zimní sukénku pouzdrového typu, lehčí kabátky i sáčka. Vzhledem vhodná pro muže i pro ženy. Složení: 68% polyester, 32% vlna. Šíře 150 cm. Skladem 76 m. V prodeji dnes od 10:00 hodin.
Nabídka bez omezení metrů. Běžná cena: 239,- Flex-tex cena 79,-

Veselí sněhuláci – jsme si vědomi, že vánoční čas se neúprosně blíží. Zvýhodnili jsme pro vás kouzelné 100% bavlněné plátno se zimní tématikou a motivem sněhuláků. Patříte-li mezi milovníky patchworkové techniky, pak vám tkanina udělá radost. Kromě toho ji využijete samostatně na mnohé dětské dekorace, do dětského pokojíčku v podobě různých bytových doplňků a textilu a vyloučeny nejsou ani oděvy. Šíře 110 cm. Skladem 118 m. V prodeji dnes od 11:00 hodin
Max. 3 m/zák. Běžná cena: 159,- Flex-tex cena 39,-

Tmavě modrá je dobrá – materiál připomínající svým vzhledem froté, ale s řidší vazbou, se bude dobře nosit v podobě lehkého svetříku, nebo lehounkého přehozu. Vhodně oživí každý outfit. Příjemně měkký a docela hřejivý najde využití i jako župánek a další podzimní oděvy. K dostání v tmavě modrém provedení. Jedná se o 100% polyester. Šíře 150 cm. Skladem 73 m. V prodeji dnes od 12:00 hodin.
Max. 3 m/zák. Běžná cena: 139,- Flex-tex cena 29,-

Ranní jinovatka – pokud vám předchozí materiál nevyhovoval barvou, pak máme připraven měkoučký, 100% polyesterový materiál i v bílé variantě. Taktéž připomíná svým vzhledem froté. Tato látka má v podstatě široké spektrum využití a hodí se jak na oděvy – například slušivý volný přehoz a lehčí župany, tak na dekorace i bytový textil. Fantazii tvořivosti se přece meze nekladou. Šíře 150 m. Skladem 74 m. V prodeji dnes od 13:00 hodin.
Max. 3 m/zák. Běžná cena: 139,- Flex-tex cena 29,-

Modrošedý koktejl – přichází série silnějších úpletů pro trošku zahřátí. První úplet je v prodeji ve světlounce modrošedé a ideálně poslouží při šití úpletové sukně, jenž hezky obepne křivky postavy a dále vhodné pro teplejší podzimní šaty z úpletu. Slušet bude i podzimní svetřík, stylová čepice pro muže, ženy i děti a dětem zhotovíte například i kamaše. Složení: 65% polyester, 35% bavlna. Šíře 140 cm. Skladem 44 m. V prodeji dnes od 14:00 hodin.
Max. 3 m/zák. Běžná cena: 119,- Flex-tex cena 19,-

Sněhový minimalismus – druhou variantou z úpletové série je teplejší bílý úplet. Výborně se bude kombinovat s jakoukoli jinou barvou a vy si z něj tak můžete ušít téměř cokoliv. Šaty, svetr, sukně, přehoz, dětské oblečení, módní doplňky – čepice, rukavice apod. Vynikající záležitost do chladných dnů. Složení je stejné, jako u předchozího úpletu: 65% polyester, 35% bavlna. Šíře 140 cm. Skladem 37 m. V prodeji dnes od 15:00 hodin.
Max. 3 m/zák. Běžná cena: 119,- Flex-tex cena 19,-

Ryzí barva podzimu – jestli jste se rozhodli, vytvořit si z úpletové série i sérii oděvních kousků, pak vám nesmí chybět i poslední úplet v sympatickém odstínu okrové, připomínající barvu podzimního listí. Dokonalé souznění se současnou přírodou. Uplatnění je stejné jako u předchozích úpletů. V této barvě však krásně vyniknout především šaty a čepice, třeba spolu s rukavicemi, jako komplet. Složení: 70% bavlna, 30% polyester. Šíře 140 cm. Skladem 36 m. V prodeji dnes od 16:00 hodin.
Max. 3 m/zák. Běžná cena: 119,- Flex-tex cena 19,-

Čokoládové podšívání – nezapomínáme ani na podšívky. Závěrem je možné zakoupit dnešní pohodlnou podšívku v univerzálním odstínu hnědé. Praktickou a nepostradatelnou podšívku využijete pro podšití vašich jedinečných modelů - sukně, saka, kabáty a šaty, které se bez kvalitní a komfortní podšívky neobejdou. Jedná se o 100% acetát. Šíře 140 cm. Skladem 95 m. V prodeji dnes od 17:00 hodin.
Max. 3 m/zák. Běžná cena: 99,- Flex-tex cena 9,-

NA PRODEJNĚ NAJDETE I STÁLOU NABÍDKU

FLEECE	119,-	PATCHWORK	OD 59,-
SAMET	79,-	ORGANZY	39,-
SATÉN	OD 79,-	TYL	OD 39,-

POUZE NA LÁTKY - HOTOVOSTNÍ PLATBA
-10% 1017
FLEX-TEX
Jateční 31, Praha 7
mobil: 721 443 662, tel.: 283 870 783
Sleva se vztahuje na veškeré látky i zlevněné!

Party a dýňové workshopy, ale i strašidelné stezky pro děti

Víkend rozsvítí svíčky na Dušičky i Halloween.

Sice je svátek až ve čtvrtek, ale akce začnou zítra. BZ TROJA

Nejen za barevným listím se můžete vypravit do Botanické zahrady v Troji. Poslední říjnový den tu můžete oslavit Halloween. Děti bude provázet samotný Večerníček, ten ještě před zahájením halloweenského veselí zasadí v zahradě svůj strom. „Projekt Kořeny osobností spojuje významné postavy našich dějin i kulturního života s rostlinným bohatstvím botanické zahrady. Své místo v něm mají bezpochyby také známé dětské hvězdy, ať už je to Krteček a jeho autor Zdeněk Miler nebo mnoha generacemi milovaná dvojice Spejbl a Hurvínek," řekl Bohumil Černý, pověřený řízením Botanické zahrady hl. m. Prahy.

Muzeum voskových figurín Grévin Praha se promění v doupě obávaného hraběte Drákuly. Páteční a sobotní večery budou patřit upířím dýdžejům. „Pro nebojácné hosty se budou v Drákulově baru na rozproudění krve servírovat originální halloweenské koktejly," uvedla Daniela Pedret z Muzea Grévin.

Pokud si chcete projít potemnělé centrum Prahy v doprovodu nejen pražských strašidel, zastavte se ve středu 1. listopadu u Prašné brány. V 18 hodin odtud vyrazí do ulic Starého Města průvod strašidel organizovaný Muzeem pověstí a strašidel. **LUCIE MOTTLOVÁ**

INZERCE

Výběr strašidelných akcí v metropoli

Inspirujte se také:

- **Praha 1:** *Po stopách Drákulova tajemství* se můžete vydat do Muzea Grévin až do 5. listopadu. *Průvod pražských strašidel* vyrazí 1. listopadu v 18 hodin od Prašné brány a projde uličkami Starého Města. *Lucky Hazzard Halloween Party* 2017 začíná dnes od 19.30 hodin v Rock Café Prague. *Halloweenský brunch* a dětskou party můžete navštívit zítra od 10 do 11.30 hodin.
- **Praha 2:** *Slavnosti dýní a dušiček* rozsvítí farmářské trhy od 8 do 16 hodin zítra na náplavce Rašínova nábřeží. *Halloween Party 2017* roztančí klub La Loca od 21 hodin 31. října.
- **Praha 3:** V Ulitě, Domě dětí a mládeže Prahy 3, si připravili akci *Kostlivení*. Na programu 31. října od 17 hodin jsou tvořivé dílny a divadlo.
- **Praha 4:** *Yelloween 2017* ve Žlutých lázních s opékáním buřtů, dílničkami i divadlem začíná ve 12 hodin v neděli. *Strašidlácký rej* obsadí 4. listopadu od 15 do 17 hodin DDM JM, Květnového vítězství. Připraven je maškarní strašidlácký rej se soutěžemi, tancem a tematickou výtvarnou dílnou.
- **Praha 5:** *Halloweenské dekorace* si můžete vyrobit na workshopu v Rodinném centru Pexeso na Zbraslavi 30. října od 14 hodin. Akci zakončí lampionový průvod od 17 hodin.
- **Praha 6:** *Duše a dušičky 2017* 4. listopadu od 14 do 19.30 hodin v Letohrádku Hvězda. Vstup je zdarma.
- **Praha 7:** Zatančit si můžete dnes a zítra od 22 hodin v SaSaZu na *Halloween party* 2017. *Světýlka Halloween* v botanické v Troji se rozsvítí 31. října, program začíná už od 15 hodin.
- **Praha 8:** *Halloweenské veselí* v Karlínském Spektru na vás čeká v neděli od 16 do 18.30 hodin. Dílničky a divadlo zabaví malé návštěvníky, turnaj v deskové hře Žižkovské strašidelno pak větší. Akci zakončí *halloweenský průvod*, který ozáří Karlínské náměstí.
- **Praha 9:** Galerie Harfa připravila na 31. října od 16 do 19 hodin *Strašidlení*. Počernická světýlka aneb tajemným *Chvalským podskalím* vás provedou starými Chvaly. S lucerničkami a lampiony se vychází v 17 hodin 5. listopadu od ohniště u Chvalské tvrze.
- **Praha 10:** V Hostivařském lesoparku si můžete projít *strašidelnou stezku* odvahy zítra. Start je u dětského hřiště nad zookoutkem z ulice Mírového hnutí. Druhá stezka se půjde 4. listopadu v Kunratickém lese, start je cca 150 m od metra Roztyly směrem k restauraci Za Větrem. Děti do 6 let startují od 17 do 18.30 a větší do 20 hodin. Registrace na info@kouzelny-svet-skritku.cz. Akce *Strašidla jsou tady aneb Halloween* v DDM Praha 10 se koná 1. listopadu od 16 do 18 hodin v Domě UM v Uhříněvsi.

Politici budou slavit na Vítkově

V den státního svátku se otevřou jindy nepřístupné části objektů.

U příležitosti zítřejšího 99. výročí vzniku samostatného československého státu se uskuteční na pražském Vítkově tradiční pietní akt a na Pražském hradě budou jmenováni generálové. Přísaha vojáků se letos přesunula na Moravu do Vyškova a Brna.

Pro veřejnost se v metropoli otevřou jindy nepřístupná místa. Návštěvníci se budou moci podívat do sídla českých premiérů, tedy Kramářovy vily, ale do sídla vlády ve Strakově akademii či Masarykova salonku na Masarykově nádraží.

Otevřou se i brány Poslanecké sněmovny, kde si během hodinové prohlídky lidé mohou prohlédnout hlavní zasedací sál, jednací místnosti výborů a další prostory ve Smiřickém, Šternberském a Thunovském paláci.

Otevřen bude také Senát – na návštěvníky budou čekat komentované prohlídky Valdštejnského paláce, zpřístupněny budou i historické prostory Kolovratského paláce.

Otevře se také historická budova ministerstva průmyslu a obchodu na Františku. Návštěvníci si budou moci kromě reprezentativních prostor Fantovy budovy prohlédnout i exponáty, které zapůjčilo Poštovní muzeum, z období let 1918 – 1938.

Veřejnost se bude moct podívat i do prostor Rezidence primátora hlavního města Prahy a budovy Nové radnice na Mariánském náměstí. Novinkou letošního roku je možnost nahlédnout do kanceláře primátorky. **IBE**

INZERCE

Hamleys
EST. LONDON 1760

28.10. MÁME OTEVŘENO

PŘIJĎ A VYUŽIJ JEDINEČNOU ŠANCI ZAKOUPIT NEOMEZENOU ZÁBAVU NA HAMLEYS ATRAKCÍCH NA CELÝ ROK 2018 ZA SPECIÁLNÍ CENU 1000 KČ!

LIMITOVANÁ EDICE V EXKLUZIVNÍM ZLATÉM DESIGNU

V PRODEJI POUZE 28.10.

28.10 MŮŽEŠ NAVÍC ATRAKCE V HAMLEYS ZDARMA VYZKOUŠET A PŘIPRAVIT SE NA HALLOWEEN. K DLABÁNÍ A MALOVÁNÍ MÁME PŘIPRAVENÉ HALLOWEENSKÉ DÝNĚ, KTERÉ SI ODNESEŠ JAKO SUVENÝR DOMŮ.

NA PŘÍKOPĚ 14, PRAHA
WWW.HAMLEYS.CZ

Otevřeno. Vila, radnice i tramvaj

V Plzni bude k vidění i historický autobus. PLZEN.EU

Ve významný svátek, kdy si připomínáme vznik Československa, si dny otevřených dveří přichystaly také instituce po celé republice.

Podívat se budou lidé moci do vily Hany a Edvarda Benešových v Sezimově Ústí, a to po oba víkendové dny od 10 do 16 hodin. V Liberci se otevřou brány radnice a vyzkoušet bude možné také jízdu historickou tramvají.

Slavit se bude i na Křivoklátu na akci s názvem Pocta tradicím první republiky. Od 10 do 16 se zde potkáte s četníky či legionáři.

V Plzni se již tradičně v tento den zpřístupní za symbolickou cenu 28 korun nebo zdarma třeba radnice, Měšťanská beseda či čistírna odpadních vod. Zítřejší program na náměstí T. G. Masaryka vyvrcholí v 18.30 ohňostrojem. **IBE**

Česko na cestě. Kniha o národu

Historici, sociologové a další osobnosti v projektu Česko na cestě hodnotili směřování společnosti od roku 1918. Zjistili, že s pojetím národa a s menšinami měli Češi problém už za první republiky. Výsledkem je společný text 15 autorů, který bude představen na diskusním setkání 30. října. **ČTK**

KOMERČNÍ SDĚLENÍ

KOSMAS

TIP NA DOBRÉ ČTENÍ

MRAZIVÁ HLUBINA

Adrian McKinty

Neklidný Belfast se stává kulisou surových zločinů, které se pokouší vyřešit detektiv seržant Sean Duffy, mladý vzdělaný muž, který má své přednosti i slabosti.

První díl trilogie zasazený do Severního Irska osmdesátých let

Zajímavá směsice dobré policejní práce a usilování mladého policisty, který si chce vybudovat kariéru a dostat se dál než jen do malého policejního okrsku, zaručují poutavý, dynamický příběh. Pátrání Duffyho zavede i do dalších menších měst, od jednoho podezřelého k druhému a zase zpátky, jako by se pohyboval v kruhu. Napohled se zdá, že tři případy vražd, jež Duffy vyšetřuje, spolu nijak nesouvisejí, ale v temném světě špinavých válek jen málokdy chybí mezi mrtvými spojitost, když volají z mrazivých hlubin země a dožadují se spravedlnosti.

www.kosmas.cz

Taclík naváže na Plodkovou

První díl nového seriálu Single Man bude mít premiéru v neděli 29. října na videoportálu mediální skupiny MAFRA Playtvak.cz. Seriál bude mít sedm epizod a hlavní roli v něm ztvárnil Marek Taclík (na snímku). „Single Man navazuje na úspěch seriálu Single Lady s Janou Plodkovou, který jsme odvysílali letos na jaře. Potvrdilo se nám, že krátké seriálové formáty fungují a jejich obliba stále roste. I proto jsme se rozhodli v jejich natáčení pokračovat v dalších sezonách," říká Vladimír Mužík, ředitel MAFRA TV, pod kterou spadá také internetová televize Playtvak.cz. MAFRA

Tipy na víkend

Bílá i Šporcl pro varhany

Dnes proběhne v katedrále svatého Víta benefiční koncert na podporu sbírky pro stavbu nového varhanního nástroje. Koncert bude živě přenášet od 20 hodin Český rozhlas 2 a ČT2. Pod vedením dirigenta Jana Kučery se představí řada předních umělců včetně Lucie Bílé či Pavla Šporcla. Večerem provede Marek Eben.

Závěr na Skalce

Sdružení H-Triatlon pořádá v neděli běžecký kros v přírodní rezervaci Skalka, poblíž ulice Smrčinská na Praze 5. Poprvé se však bude konat na podzim a uzavře oficiálně letošní běžeckou sezonu. Závod je určený pro zájemce všech věkových kategorií a zúčastnit se může kdokoliv. Soutěžit mohou nejen jednotlivci, ale také týmy. Více na www.htriatlon.cz. MET

Téma. Mapa zdraví Česka

Díky medicínskému pokroku překonáváme řadu dříve smrtelných nemocí a dožíváme se vyššího věku. Ten se v kombinaci s blahobytem podepisuje i na příčinách našeho úmrtí. Nejpilnějším katem Čechů jsou tak nemoci srdce a cév. Dobrá zpráva je, že na infarkty v posledních letech umíráme méně. A podle odhadů by v příští roce mohlo ubývat i případů rakoviny plic, která je mezi nádory nejčastější příčinou smrti. Pozitivní vyhlídky platí ale pouze pro muže. U žen bohužel těchto diagnóz pozvolna přibývá. Co nám zkracuje život? Které nemoci mají rozhodující slovo a proč někde v Česku umírají lidé na určité diagnózy častěji?

Více čtěte v novém vydání týdeníku Téma. MET

Mydy Rabycad: Milujeme na koncertech tu energii

Kapela Mydy Rabycad pokřtí novou desku M.Y.D.Y. v Lucerna Music Baru 9. listopadu. Pro Metro nejen o albu povídali Žofie Dařbujánová a Honza Drábek.

Začínali jste jako electroswingová kapela. Co vás na tom stylu přitahovalo?

Honza: Bylo to pro nás něco nového, v té době neokoukaného, ten styl nás zaujal. Věděli jsme, že u nás nikdo electroswing nehraje, takže to byla i výzva zkusit něco takovýho tvořit a hrát.

Na předchozí desce Glamtronic jste se ale od electroswingu poměrně odklonili. Co můžeme očekávat od alba M.Y.D.Y.?

Honza: My nějak ty žánrový škatulky úplně neřešíme. Skládáme takovou hudbu, jaká nás baví. Ten čistý electroswing nás už trochu omrzel, takže se snažíme to posouvat trochu jinam. M.Y.D.Y. není výjimkou, myslím, že je zase úplně jiný než všechno, co jsme dělali dřív.

Žofie: Je to takový přirozený vývoj. Často se nás lidi ptají, jestli plánujeme tyhle změny. Neplánujeme. Tak jak se vyvíjíme my, vyvíjí se i naše muzika.

Všechny písničky pocházejí takzvaně z dílny Mydy Rabycad, nebo se na nich podílí i někdo zvenčí?

Honza: Drtivá většina písniček je čistě vlastních, jen na některých textech spolupracovala s Žofkou její ségra Julia Chochola.

Žofie: Obecně raději zpívám vlastní texty, ale u Julie je to výjimka. Stejná krev, stejné pocity.

Desku jste natáčeli částečně v berlínských Red Bull Studios. Jak hodnotíte tuhle spolupráci?

Honza: Byla to úplně úžasná zkušenost, vybavení bylo na absolutně špičkový úrovni, personál ochotný a zkušený. Všechno fungovalo tak, jak má. Bylo to tam opravdu skvělé.

Žofie: Dokonce i mně, zpěvačce, se tam chtělo zůstat, i když jsem zrovna nenahrávala. Tak moc příjemně nám tam bylo.

Většina kapely stále studuje, jak se dá škola skloubit s hudební kariérou?

Honza: Je to náročné, ale zvládnout se to dá.

Žofie: Když se chce, všechno jde.

Hráli jste na největších festivalech jako Glastonbury nebo Sziget, což je sen většiny kapel. Máte nějakou další metu?

Žofie: Hlavní metou je nepřestat makat, abychom jednou mohli jet ty naše vysněné stadiony.

Co si na koncertech užíváte nejvíc?

Žofie: Tu energii! Každý koncert má svý specifika, ale energie je všude stejná, když se lidi baví. A ten pocit, když vás lidi energií nabíjí, ten je k nezaplacení. PETR HOLEČEK

Kapela Mydy Rabycad ARCHIV

MÖBELIX

Ty nejvýhodnější nabídky

Outlet Kolbenova

Ložnice ~~10.999,-~~
6.666,-

KOMPLETNÍ LOŽNICE
skříň š. 225 cm, postel cca 180/200 cm, 2 noční stolky (17870378/04)

SEDACÍ SOUPRAVA
cca 260/210 cm, plocha lůžka cca 122/200 cm (23000105/01,02)

Sedací souprava ~~24.999,-~~
10.999,-

MATRACE S ROŠTEM
90/180 cm, rošt s nastavitelnou tvrdostí lamel, matrace z PUR pěny (07590042/01)

1+1 ZDARMA

Matrace s roštem
4.999,-

-10%
na všechny obývací stěny

Doprava a montáž plánovatelné kuchyně za 1,-Kč[1)]

Čalouněná postel ~~17.999,-~~
7.799,-

ČALOUNĚNÁ POSTEL
plocha lůžka cca 170/200 cm (08030035/01)

Outlet je naproti původní prodejně, kterou nyní přestavujeme.

Nabídka platí od 27.10. do 2.11.2017

Kolbenova 886/9a, 190 00 Praha

MÖBELIX Outlet Kolbenova

1) Platí do 2.11.2017. Neplatí pro již uzavřené zakázky. Bez plynových, vodovodních a elektrických přípojek. Na všechny rozložené kuchyňské programy se akce „Dodání & montáž" nevztahuje (budou účtovány ceny podle běžného Ceníku). Zobrazené kuchyně nejsou skladem. Jsou na objednávku a mohou se lišit od sestav vystavených v prodejnách.

Sudoku

4						1		
	8	6				2		
1			5	9	2			
			2	1		9		7
		1				4		
7		9		6	3			
			7	2	5			4
		3				7	2	
		5						1

Počasí

DNES	ZÍTRA	NEDĚLE	PONDĚLÍ
Min. 8	Min. 7	Min. 7	Min. 5
Max. 12	Max. 11	Max. 11	Max. 9

Stupeň zátěže pro dnešek: bio 2
Střední zátěž. Rizikové skupiny by se měly vyvarovat zvýšené fyzické a psychické zátěže a věnovat pozornost svému zdravotnímu stavu.
Teplotní rekord: 20,6 °C
Rok výskytu: 2006

Napište svou bublinu

FOTO: 2x AP

Napište bublinu a reagujte na sloupek na:
www.facebook.com/denikmetro

Napadá vás vtipný popisek?

Kvíz

1 Největší dopravní letoun Airbus A380 debutoval před deseti lety na lince ze Singapuru do:
a) Sydney
b) New Yorku
c) Londýna

2 U města El-Alamein se odehrály významné bitvy druhé světové války. Leží v:
a) Maroku
b) Libyi
c) Egyptě

3 Autor Řeka Zorby, řecký spisovatel Nikos Kazantzakis, se narodil v roce:
a) 1683
b) 1783
c) 1883

4 Torricelliho zákon, který podepsal George Bush, zostřil obchodní embargo vůči:
a) Kubě
b) Iráku
c) Libyi

5 Nizozemský přírodovědec Anthony van Leeuwenhoek se označuje za otce:
a) mikrobiologie
b) imunologie
c) histologie

Znáte správné odpovědi dnešního kvízu? **Řešení:** 1-a, 2-c, 3-c, 4-a, 5-a

ČT1

12:20 Předpověď počasí, Sportovní zprávy, Události v regionech plus
12:30 Tajemství ďáblovy kapsy
13:45 Marie Růžička (2/2)
14:50 Až já budu královna
15:35 Kouzelná tetička Valentýna
16:35 Polopatě
17:30 AZ-kvíz
18:00 Události v regionech
18:25 Bydlet jako... v Alpách
18:55 Události za okamžik a počasí
19:00 Události
19:50 Branky, body, vteřiny

20:00 První republika II (8/13)
Jaroslav s Marií začínají veřejně žít jako pár. Klouda ale stále uniká policii. Ohrozí znovu rodinu Valentů? Hrají: J. Vyorálek, J. Kolenik, M. Plánková, K. Boková, A. Fialová, V. Polívka, V. Arichteva

20:55 13. komnata Zdeňky Pohlreichové
21:24 Výsledky losování Šťastných 10
21:25 Všechnopárty
22:20 Zpátky se Sobotou
23:15 Ve jménu vlasti V
00:00 Hlava rodiny
00:45 Na stopě
01:05 AZ-kvíz
01:35 Dobré ráno
04:05 Šaty dělají člověka

ČT2

13:35 Patrola (5/12)
14:00 GEN – Galerie elity národa
14:20 Hitler versus Churchill (2)
15:05 Nejvýznamnější operace 2. světové války (1/2)
16:05 Velká válka
17:00 Zrezivělá krása
17:30 Uhelný vlak
18:15 Jak se fotí Paříž
18:45 Večerníček
18:55 Kvarteto
19:20 Na pomoc životu – sladký život
19:40 Postřehy odjinud
19:50 Zprávy ve znakovém jazyce

20:00 Koncert pro svatovítské varhany
Přímý přenos benefičního koncertu pro výstavbu nových varhan z katedrály sv. Víta, Václava a Vojtěcha v Praze. Režie A. Rezek

21:35 Colette
Drama (ČR, 2013)
23:40 Konvoj
Akční drama (USA, 1978)
01:30 Zpráva o mladé generaci: Generation What
02:35 Postřehy odjinud
02:40 Folklorika: Síla valašky
03:10 Babylon
03:35 Přísně tajné vraždy: Poslední cesta do práce
03:50 Mateřština na rozcestí
04:15 Z města na venkov
04:35 Divnopis
04:40 Návraty k divočině

NOVA

12:00 Polední Televizní noviny, Sportovní noviny, Počasí
12:35 Krok za krokem (10)
13:00 Ordinace v růžové zahradě 2 (73)
14:10 Dr. House VIII (3)
15:05 Dr. House VIII (4)
15:55 Kriminálka Miami VII (6)
17:00 Odpolední Televizní noviny, Sportovní noviny
17:30 Co na to Češi
18:25 Ulice (3330) Seriál (ČR, 2017)
19:30 Televizní noviny, Sportovní noviny, Počasí

PRIMA

12:00 Polední zprávy
12:15 Siska VII (12) Krimiseriál (N, 2007)
13:25 Policie Hamburk VII (11) Plněná ryba. Krimiseriál (N, 2012)
14:25 Komisař Rex IV (14, 15) Krimiseriál (N/Rak., 1998)
16:30 Odpolední zprávy
16:50 Policie v akci
17:50 Prostřeno!
18:55 Zprávy FTV Prima
19:25 Krimi zprávy
19:40 Divošky
19:55 TOP STAR

INZERCE

20:20 Babovřesky
Komedie (ČR, 2013). Hrají: J. Langmajer, J. Synková, L. Vondráčková, V. Žilková, P. Kikinčuk, J. Kuželka, L. Bílá a další. Režie Z. Troška

22:40 Bez kalhot XXL
Komedie (USA, 2015)
00:45 Dr. House VIII (3)
01:30 Dr. House VIII (4)
02:15 Krok za krokem (10)
02:35 Prásk!
03:35 Co na to Češi
04:10 Ordinace v růžové zahradě 2 (73)

20:15 Všechno nebo nic
Romantická komedie (ČR, 2017). Linda a Vanda jsou kamarádky od dětství. Mají v pronájmu knihkupectví, kde prodává i jejich homosexuální kamarád Eda. Všichni tři se snaží najít ideální partnery do života, a moc se jim to nedaří Hrají: T. Pauhofová, K. Issová, O. Sokol a další

22:40 G. I. Jane
Akční film (USA, 1997)
01:10 Policie v akci
02:10 Komisař Rex IV (14, 15)

PRIMA COOL

12:25 Futurama (2)
12:55 Simpsonovi XIII (22)
13:25 Simpsonovi XIV (1-3)
14:55 Teorie velkého třesku II (22) Turbulence přísně tajných materiálů. Sitcom (USA, 2009)
15:20 Teorie velkého třesku II (23) Sitcom (USA, 2009)
15:45 Futurama (3)
16:10 Hvězdná brána II (3)
17:05 Top Gear XXI
18:20 Simpsonovi XIV (4-7)

20:15 Akta X
Sci-fi thriller (USA, 1998). Hrají: D. Duchovny, G. Andersonová, J. Neville a další. Režie R. Bowman

22:45 Vězni hororu (3)
23:45 Souboj bájných tvorů
Fantasy film (Kan., 2012). Hrají: S. Roché, R. Dawn Chongová, M. Kuzyková, A Jackson, N. Contractor, C. Rota, R. Clark a další
01:40 Helix II (13)
Sci-fi seriál (USA, 2015)
02:35 Alias (15)
Seriál (USA, 2001)
03:35 Helix II (13)
Sci-fi seriál (USA, 2015)
04:25 Applikace
Magazín
04:50 Alias (15)
Seriál (USA, 2001)

ÓČKO

06:00 Ranní fresh
09:00 Zpátečka
10:00 Óčko hity
12:00 Óčko news
12:05 Óčko trendy
14:00 Óčko news
14:05 Óčko trendy
15:00 Óčko news
15:05 Óčko trendy
15:30 Smash!
15:35 Óčko trendy
16:00 KB Band Academy
16:20 Óčko trendy
17:00 Óčko news
17:05 Novinky

18:00 InstaExpres
Žebříček toho nejlepšího z Instagramu s Michalem Kavalčíkem

18:05 Óčko trendy Aktuální klipy
19:00 Óčko news Hudba, film, zábava – nikdo a nic nám neuteče
19:05 Moje desítka Top 10 klipů podle diváka Óčka
20:00 Óčko hity Klipy nonstop
21:00 CZ & SK České a slovenské klipy
22:00 Digital Love Novinky ze světa EDM scéně
22:30 Party ride Dance music pro všechny
01:00 Óčko flirt

Sloupek

ONDŘEJ HRABEC

PSYCHOLOG A VÝZKUMNÍK VIDEOHER

PRÁVO SEDĚT

Pamatujete na hru „O jednu židli míň“, kdy jste se skupinou dalších dětí soutěžili o to nebýt tím posledním, na něhož místo nezbude? Tehdy se hrálo jen o naražené koleno a chvilkové vyloučení ze skupiny. Co ale boj o místo k sezení v MHD? Tady krom nepohodlí může jít i o udržení si místa ve společnosti! Jak vyplývá z rozhovorů s důchodci z různých zemí světa, které provedl náš tým z Psychologického ústavu AV ČR, v žádné z nich není zápolení o sedačku takovým tématem jako u nás. Dokud mají dědeček nebo babička místo v tramvaji, znamená to, že mají místo ve společnosti. Dokud dědoušek pouští ostatní sednout, není tak starý. Jakmile babču ostatní pustí sednout, je stará. Jakmile ji přestanou pouštět, má za to, že je přebytečná. Jakmile to staroušek začne vyžadovat, je otravný. Jakmile napomíná mladé, je zapšklý. Třeba se celá duševní rovnováha stáří točí okolo oné „židle“ a možná, že uváděná dětská hra je větší lekcí do budoucna, než se na první pohled zdá. Ať už je to jakkoli, určití senioři svou hravostí předčí ostatní. Nikam se nehrnou jako někteří mladí, jelikož za svůj život zvítězili už mockrát. Nikam se netlačí, přestože jejich tělo chátrá. Slušně poprosí, ačkoli by mohli ostatním vyhubovat. Na hrubost a nevšímavost reagují s nadhledem: „Však seďte, ve stáří se nastojíte dost.“ Moudrý starý člověk má židli neustále pod sebou, přestože stojí. Nemusí si vynucovat právo sedět, protože ať už jde kamkoli, vždy tam bude mít své místo. Tak se i ostatní učí, že nikdy není o jednu židli míň, nýbrž že pro dobré lidi se vždy místo najde.

Citát

Moudrý starý člověk má židli neustále pod sebou, přestože stojí.

Dopisy a vzkazy

Vyvážené komentáře

Vážená redakce deníku Metro. Děkuji vám za to, že jste pravděpodobně jediným médiem, které nešíří jen poplašné zprávy a nebije na poplach před nesmírným ohrožením demokracie tím, že zvítězila v demokratických volbách jedna z demokratických stran. Jedině u vás jsem zaregistroval, že jste se nebáli zveřejnit sloupek Vlastimila Vondrušky, v němž napsal, že zvítězil ten, kdo byl důvěryhodnější, a také komentář politologa Jana Kubáčka, ve kterém vyjádřil názor, že lidé se oprávněně obávají budoucího možného ohrožení ze strany agresivních migrantů a že takzvané antibabišovství nefunguje. Čili že takzvané tradiční strany si svoji porážku zavinily tím, jak se snažily hnutí ANO a jeho šéfa Andreje Babiše pod jakoukoli záminkou v předvolebním období poškodit. Ještě jednou moc děkuji. Chtělo to kus odvahy.

ING. ZDENĚK KOČ

dopisy@metro.cz, www.facebook.com/denikmetro

V dopisu uveďte jméno a adresu. Metro si vyhrazuje právo editovat dopisy.

Výrok dne

„Podporu mám od končících i nových poslanců z několika politických stran.“

PETR HANNIG
ŠÉF STRANY ROZUMNÍ
Má k dispozici 20 poslaneckých podpisů pro kandidaturu na prezidenta.

Impuls pro Metro

VTIP TÝDNE S DOBRÝM KORCEM

Potkají se dva kamarádi a jeden se ptá druhého: „Co je doma nového, kámo?“

„Ale, narodil se mi kluk.“

„Tak to ti gratuluju a co tvoje paní?“

„Ta to ještě neví, ale určitě zase bude kravál.“

Vtip Vlasty Korce poslouchejte každé všední ráno v 8.50 na Rádiu Impuls.

Řešení sudoku

4	9	2	8	7	6	1	5	3
5	8	6	1	3	4	2	7	9
1	3	7	5	9	2	8	4	6
3	5	4	2	1	8	9	6	7
8	6	1	9	5	7	4	3	2
7	2	9	4	6	3	5	1	8
6	1	8	7	2	5	3	9	4
9	4	3	6	8	1	7	2	5
2	7	5	3	4	9	6	8	1

Anketa Těšíte se na změnu času? A proč?

Štěpán Strejček
Změna času je v dnešní době už neopodstatněná.

Michal Holas
Je mi to jedno. Stejně budu do práce i z ní chodit za tmy.

Michal Pavelka
Těším se jak sáňky v létě na zimu. Baví mě, jak to lidé řeší.

Komiks. Divadlo Spejbla a Hurvínka uvádí Spejbl versus Drákula – 1. 11. 2017 od 19.00

INZERCE

HOROSKOP na pátek 27. 10.

kartářka Nikol

JE ČAS NA ZMĚNU!
Využijte mé jasnovidné schopnosti a ptejte se, kde najdete štěstí a lásku!
Zavolejte mi na 906 70 30 35 nebo pište SMS na číslo 904 30 55 s kódem 35ALF a svůj dotaz!

Beran 21/3–20/4
Jestli podnikáte, můžete získat zajímavou obchodní nabídku. Bude vám však připadat až moc výhodná a budete celkem nedůvěřiví.

Býk 21/4–21/5
V zaměstnání dnes zakročte proti klepům, které roznáší některý z kolegů o jiném z vašeho kolektivu. Dost vás to totiž zlobí.

Blíženci 22/5–21/6
V odpoledních hodinách se zřejmě budete potýkat se zhuštěnou atmosférou na pracovišti. Však ono to kolegy do zítřka přejde!

Rak 22/6–22/7
Pokud vnímáte své kolegy jako nesnesitelné, šéfa jako neschopného a pracovní dobu nekonečnou, požádejte dnes o pár dnů volna.

Lev 23/7–22/8
Práci i finance můžete dnes hodně ovlivnit svým pozitivním postojem. Správný přístup vám pomůže k zajímavým příležitostem.

Panna 23/8–22/9
Dnes večer si zkuste sednout k plánům věcí, kterých byste v příštím měsíci chtěli dosáhnout. Budete realističtí a kreativní.

Váhy 23/9–23/10
Možná vás dnešek postaví před otázku, jak si budete v dalším vztahu dělit finance. Je lepší řešit to dopředu než se hádat.

Štír 24/10–22/11
Může se stát, že se na vás dnes v práci sveze něco, s čím nemáte nic společného. Nesmíte mlčet, ohraďte se. Požadujte omluvu!

Střelec 23/11–21/12
Dnes se vám po delší době zase konečně daří vše, do čeho se pustíte. Je přitom jedno, zda pracujete v kanceláři, či manuálně.

Kozoroh 22/12–20/1
Planety radí, abyste si nyní šetřili peníze na horší časy a nerozhazovali ani za zbytečné drobnosti. Vydržte do listopadu!

Vodnář 21/1–20/2
Budete mít dnes pocit, že vaše intelektuální aktivita je na bodu mrazu. Nedá se nic dělat, po náročném týdnu jste unavení.

Ryby 21/2–20/3
Chcete-li zahájit soukromé podnikání, ještě do konce října by se vám mohlo zadařit. Vyrazte na úřady už dnes a začněte!

Horoskop lásky
Milostné výklady z oblasti vztahů!
Zeptejte se astroložky!
Pište SMS ve tvaru 12JKN a svoje datum narození na číslo 904 30 46

Tuto službu poskytuje: E.M.A.Europe s.r.o., P. O. Box 14, Praha 05, 110 05, technicky zajišťuje Materna, 1SMS/55Kč vč. DPH, 1min/70Kč vč. DPH, www.ema.bz, www.platmobilem.cz

metro®

Vydává MAFRA, a. s., se sídlem Praha 5, Karla Engliše 519/11, PSČ: 150 00, IČ: 45313351. Tel.: 225 065 111. E-mail: dopisy@metro.cz; web: www.metro.cz.
Redakce: Jan David - šéfredaktor; Petr Holeček - zástupce šéfredaktora. Tištěný náklad ověřuje ABC ČR, člen IF ABC.
Obchodní oddělení, e-mail: sales@metro.cz, inzerce@metro.cz, Brno, tel.: 516 202 521. Tisk: mafraprint – Praha a Olomouc • Evidenční číslo MK ČR E 16400, ISSN 1211 - 7811.
Distribuci zajišťuje Česká pošta, s. p. Vychází denně v pracovních dnech. © MAFRA, a. s., 2017 nebo uvedení dodavatelé obsahu. Jakékoli užití a šíření částí nebo celku obsahu deníku METRO (včetně jejich překladu) bez písemného svolení vydavatele je zakázáno. Vydavatelství MAFRA, a. s., je členem koncernu AGROFERT.

Zprávy krátce

Má přetržený vaz

Pro českého fotbalistu Václava Černého z Ajaxu Amsterodam předčasně skončila sezona. Vyšetření potvrdilo, že si v pohárovém utkání přetrhl vaz v koleni.

Sagan je otcem

Hvězdný slovenský cyklista Peter Sagan se stal poprvé otcem. Ve středu se v Monaku jeho manželce Kataríně, bývalé modelce, narodil syn Marlon. ČTK

I tak jde dál

Tenistka Karolína Plíšková si na Turnaji mistryň na závěr základní skupiny připsala první prohru. Po dvou jasných vítězstvích podlehla v Singapuru Lotyšce Jeleně Ostapenkové 3:6, 1:6. Postup do semifinále i prvenství ve skupině už měla Češka zajištěné. Do semifinále čtyřhry se dostala Andrea Hlaváčková s Maďarkou Tímeou Babosovou. V úvodním utkání vyřadily španělsko-slovinský pár María José Martínezová, Andreja Klepačová. THEN CHIH WEY

Plzeň. Vlakem do Karviné, zpět autobusem

Více než šest měsíců už uteklo od poslední plzeňské ligové porážky. Se Spartou na Letné tehdy Viktoria prohrála 0:2 a výrazně si zkomplikovala cestu za titulem, který nakonec přenechala Slavii. Letos chce však první místo jenom pro sebe. Tabulku vede už od úvodního kola a dnes od 20.15 v Karviné zaútočí už na dvanáctou výhru sezony. Plzeň do téměř pět set kilometrů vzdálené Karviné pojede vlakem, zpátky se vrátí autobusem. iDNES.cz

Zpět v Evropě. Obránce Michálek je sparťanem

Hokejový obránce Zbyněk Michálek včera poprvé trénoval s pražskou Spartou. Čtyřiatřicetiletý bek, který se do Evropy vrátil po 17 letech v zámoří a čeká ho premiéra v extralize, se v novém dresu zřejmě představí až příští týden, tedy v pátek 3. listopadu na ledě brněnské Komety. Dnešní zápas v Litvínově by měl ještě vynechat. ČTK

Zbyněk Michálek ČTK

Slavia v Rumunsku

10. 11.

Fotbalisté pražské Slavie si v listopadové reprezentační přestávce zahrají přípravný zápas v rumunské Craiově. Třetí tým tamní ligy si českého mistra pozval na pátek 10. listopadu, aby asistoval u slavnostního otevření nového stadionu pro více než 30 tisíc diváků. Zápas bude bez hráčů, kteří se dostanou do reprezentačních výběrů.

Extraliga. Hokejoví Bílí Tygři přemohli Hanáky

Hokejisté Liberce porazili v předehrávce 17. kola extraligy Olomouc a slavili doma třetí výhru za sebou. Rozstřel ve prospěch Bílých Tygrů, kteří v utkání dvakrát vedli, rozhodl útočník Lukáš Krenželok. Olomouc sice nenavázala na tři vítězství z domácího ledu, ale i přes prohru se posunula z devátého místa na sedmé. Liberec je jedenáctý. ČTK

Bílí Tygři Liberec	HC Olomouc
3	2n

Branky: Havlín, J. Stránský, L. Krenželok – Laš, Ostřížek

Kancelář řádkové inzerce: Václavské náměstí 1, palác koruna, Praha 1, po-pá 8.30 -17.00 hod. Tel: 225 065 177, 178

Služba - nabídka

• ODVOZ a likvidace odpadu. VYKLÍZENÍ nemovitostí všech druhů i velikostí! Stěhování! Byty, domy, zahrady, Praha a okolí. Tel. 776444920

• Sauna, solária, masáže uvolnit Vás dokáže, sauna 170,- Kč (čas neomezen), Po - Ne, metro B - Českomoravská. Info: www.sauna-praha9.cz

Nemovitosti - nabídka

JURIS REAL real estate

Společná realitní a advokátní kancelář

JURIS REAL spol. s r.o.

ihned vykoupí či zprostředkuje prodej rodinného domu, bytu, chaty, pozemku. Vyřešíme právní vady, dluhy, exekuce i privatizaci. Okamžitá výplata zálohy.

Tel.: 725 430 813

www.nemovitosti-vykup.info

Intimní

E.M.A. Europe s.r.o., P.O. Box 14, Praha 05, 110 05, tech. zajišťuje Materna, jen pro starší 18let, **1sms/50Kč vč DPH; 1min/90Kč vč DPH**, www.ema.bz, www.platmobilem.cz

• NAPĚCHOVANÝ KOZIČKY! **Chceš fotečky?** Písni si o ně SMS ve tvaru 54NVH a text na 909 15 50

• Olinka 46! Chci pořádného chlapa na perfektní milování! Vytoč 909 90 99 25 nebo mi napiš SMS na 909 15 40 s kódem 71SPS a tvůj text!

NECHUTNÁ ILONA Zavolej mi na 909 801 801 kód ZDC49

• **Bohatá Jarka 67.** Dopřej bábince prožít, prosím, aspoň ještě jednou pěkně mokrý orgasmíček! Odměním se ti! Zavolej mi na 909 80 50 40 nebo mi rovnou napiš SMS na číslo 909 15 45 s kódem 97KJR a tvůj text!

metro

V ohrožení je také olympijský start v Pchjongčchangu

Gabriela Koukalová kvůli potížím s lýtkovými svaly nestihne začátek sezony.

Česká biatlonistka od června nemůže trénovat naplno, nyní se poprvé zapojí do přípravy s reprezentací a odletí za ní do Finska. Českému rozhlasu Koukalová řekla, že její účast na únorové olympiádě zůstává ohrožena. „Je mi jasné, že nestihnu úplně začátek sezony, ale pořád moje myšlenky směřují směrem k olympiádě. Doufám, že budu schopná se tam předvést ve formě," řekla Radiožurnálu úřadující mistryně světa ve sprintu a druhá žena minulého ročníku Světového poháru.

Na exhibici v Jablonci MAFRA

Sedmadvacetiletá Koukalová v létě pět týdnů netrénovala vůbec a pak měla vlastní režim uzpůsobený tomu, co jí zdraví dovolí. Tak to zůstane i na sněhu ve finském středisku Imatra. „Pravdou je, že vlastně tréninkový výpadek není velký, ale v tuhle chvíli spíš gigantický. Jsem sama zvědavá, jestli se budu ještě schopná zmátořit," přiznala. „Když budu upřímná, tak určitě může být ohrožena moje účast na olympiádě. V tuhle chvíli není nic jasné, ale já stále věřím," dodala vítězka Světového poháru z předminulé sezony. Příčinou bolestí v lýtkových svalech byly přetížené achilovky. ČTK

Nová sezona

Začne biatlonistům za měsíc 26. listopadu ve švédském Östersundu.

- Nejprve se pojede smíšená štafeta. Naplno se závodní kolotoč rozjede o tři dny později.

metro
MOTOR
komerční příloha pátek 27. října 2017

Foto Archiv

OSTRÝ HYUNDAI I30 N
VSTOUPIL NA ČESKÝ TRH

Foto Archiv

Mimořádné potěšení z jízdy pro každého. To je heslo, se kterým vstupuje první vysokovýkonný model od Hyundai na český trh. Jde o zcela nově vyvinutý vůz postavený na základě nové generace modelové řady i30, který poskytne řidiči maximální potěšení z jízdy v každodenním provozu na silnicích i na závodním okruhu. Vznikl v Namyangu, v globálním výzkumném a vývojovém středisku společnosti Hyundai Motor v Koreji, a testován byl na Nürburgringu, jednom z nejnáročnějších závodních okruhů na světě. Vyrábí se moravsko-slezských Nošovicích. Výkonný přeplňovaný motor 2,0 T-GDI poskytuje nejvyšší výkon až 275 k. Hnací síla je přenášena na přední kola prostřednictvím šestistupňové mechanické převodovky. Hyundai i30 N absolvoval v rámci testů odolnosti a spolehlivosti 10 000 km na známé Severní smyčce Nürburgringu. Vůz se také zúčastnil nejnáročnějšího vytrvalostního testu na světě, závodu 24 h ADAC na Nürburgringu. Model i30 N je tak odpovědí společnosti Hyundai Motor na rostoucí poptávku zákazníků po nekompromisních inovacích a sportovních výkonech na základě vyspělé techniky. Na českém trhu bude k dispozici v jediné plné výbavě. Verze i30 N s výkonem motoru 250 koní bude k mání za 699 990 korun, silnější modifikace i30 N Performance s 275 koňmi stojí 739 990 korun.

MAŠ

SERIÁL OJETÝ VŮZ BEZ RIZIKA

díl č.5

Prohlídka v servisu

Testovací jízda, kterou jsme rozebrali v minulém díle seriálu může být faktickým začátkem další, neméně důležité součásti nákupu ojetého vozu a tou je odborná prohlídka v autoservisu. Do této chvíle jste mohli prověřovat stav ojetiny výhradně vlastními silami. Při servisní prohlídce, kterou doporučujeme ze zásady nikdy nepodceňovat, je nutné se spolehnout nejen na odbornou radu proškolených mechaniků a techniků, ale také na kvalitu technologického vybavení, které má servis k dispozici. Vhodné vybavení autoservisu musí totiž kopírovat technologický vývoj automobilů. Jedině tak získáte skutečný obraz o technickém stavu vozu, který třeba zvažujete zakoupit. Proto doporučujeme zvolit právě takový autoservis, který disponuje moderní diagnostickou a opravárenskou technologií a tu budete v malé garáži, byť možná šikovného automechanika, jen velmi těžko hledat. Sluší se pouze zopakovat, že kvalitní ojetinu nedělá hezký lak, krásná kola nebo výkonná audio soustava. Mějte stále na paměti, že rozhodující pro následnou spokojenost s ojetinou je správná analýza jejího skutečného technického stavu. Mluvíme-li o servisní kontrole, máme na mysli především prohlídku spodku vozu na zvedáku, protože vůz je většinou shora opatřen množstvím plastových krytů a kontrole brání i maximální využití motorového prostoru. Naopak na zvedáku je možné se zaměřit na kontrolu hned několika oblastí. Především se jedná o kontrolu nosných částí vozu, které nesmí být jakkoliv opravované nebo zkorodované. V opačném případě je to skutečně varovný signál. Žádejte rovněž o kontrolu vůlí na obou nápravách, vpředu především na uložení nábojů kola a kulových čepů řízení a vzadu na přichycení do karoserie. Pozornosti servisního technika by nemělo ujít uložení pružin a také tlumičů, kde může docházet k úniku kapaliny a tím ke ztrátě tlumícího efektu. Velmi důležitým bodem kontroly jsou brzdy, kdy se kontrolují brzdové destičky v kombinaci s opotřebením brdových kotoučů a v případě ruční brzdy také správná funkce lanovodů. Kontrola výfukové soustavy často odhalí nejen všude přítomnou rez, ale i nešvar poslední doby, nezákonnou absenci filtru pevných částic u vozů s dieselovým motorem. Po sejmutí spodních ochranných krytů lze také velmi jednoduše zjistit únik všech provozních náplní, od oleje až po brzdovou či chladící kapalinu. Na závěr servisní prohlídky, ze které byste měli získat platný protokol, trvejte na kontrole pomocí diagnostického zařízení, které objeví zejména chyby v řídící jednotce vozu. Takto provedená odborná servisní prohlídka výrazně zvyšuje šanci na budoucí bezproblémový provoz ojetého vozu. Více na www.autotym.cz.

AUTOTÝM

AAA AUTO SE CHYSTÁ PRODAT AŽ 76 000 VOZŮ

Společnost AAA AUTO letos plánuje zvýšení prodejů o více než 10 procent na zhruba 76 000 ojetých vozů. *V rámci své neustále expanze skupina otevřela novou pobočku v Polsku, další autocentra přijdou na řadu v lednu. Společnost chce být na špičce inovací ve svém oboru, bude to hlavní směr rozvoje pro rok 2018.*

Celková denní nabídka ve čtyřech zemích, kde skupina působí, dosáhla 14 000 vozů. V České republice prodalo AAA AUTO za devět měsíců letošního roku 35 700 aut a zůstává tak dlouhodobě druhým největším prodejcem vozů po Škoda Auto. V průběhu září také AAA AUTO přivítalo ve své pětadvacetileté historii již dvoumiliontého zákazníka. Nejprodávanějšími vozy v České republice za první tři čtvrtletí letošního roku byly Škoda Octavia, Fabia, Superb a Yeti, VW Passat a Golf, Fordy Focus a Mondeo, Hyundai i30 a Renault Megane. V barvách vedly šedá, modrá a černá. Z celkového počtu 35 700 vozů prodaných v tuzemsku jich bylo 52,2 procenta s benzinovým a 47,8 procenta s dieselovým motorem. Téměř devadesát procent vozů mělo pohon na jednu nápravu, čtyřkolek bylo 12 procent. Mezi zákazníky bylo 73 procent mužů a 27 procent žen. AAA AUTO chce být jedničkou v inovacích na trhu ojetých vozů v celé střední Evropě. Mezi první inovační projekty bude patřit například produkt Try & Buy, který umožní pronajmutí vozu z Mototechny před jeho koupí. Cena nájmu navíc při následné koupi auta bude zákazníkovi odečtena, takže zákazník nic nepřeplatí. Koupi si samozřejmě může i rozmyslet a vůz po testování vrátit. Mototechna dále od ledna 2018 nabídne operativní leasing na zánovní vozy do dvou let stáří a do konce letošního roku spustí i on-line prodej aut.

RODINA G-TRON OD AUDI SE ROZRŮSTÁ

K modelu A3 lze nyní objednávat také verze Audi A4 Avant a A5 Sportback ve verzi g-tron. Oba modely jsou poháněny bivalentním motorem 2.0 TFSI o výkonu 125 kW (170 k) vycházejícím z zážehové jednotky 2.0 TFSI. Stejně jako u modelu A3 Sportback g-tron lze k jejich provozu používat stlačený zemní plyn (CNG) nebo benzin. Velkou výhodou modelů g-tron je nejen větší dojezd (950 kilometrů, z toho až 500 kilometrů na CNG), ale hlavně nižší emise, čímž modely g-tron výrazně přispívají k ochraně klimatu. Navíc je dvoulitrový motor g-tron mimořádně hospodárný. A4 Avant g-tron s převodovkou S tronic spotřebuje v kombinovaném režimu pouhých 3,8 kilogramu zemního plynu na 100 kilometrů a emise 2 jsou pouhých 102 gramů na kilometr (při provozu na benzin: 5,5 litru na 100 kilometrů a 126 gramů CO^2 na kilometr). Téměř stejnými hodnotami se může pochlubit také model A5 Sportback g-tron s převodovkou S tronic. Výdaje za palivo jsou oproti srovnatelnému motoru na benzin výrazně nižší a činí cca 95 Kč na 100 kilometrů (při ceně CNG 25 Kč/kg). V mnoha zemích platí majitelé také nižší daň z motorového vozidla díky nižším emisím CO2. Pro podnikatele a firmy v České republice je pro jejich firemní vozidla na CNG stanovena nulová sazba silniční daně. Potěšení z jízdy přitom vůbec nepřichází zkrátka. Ve spojení s šestistupňovou mechanickou převodovkou zrychlí A5 Sportback g-tron z 0 na 100 km/h za pouhých 8,5 sekundy. Nejvyšší rychlost je pak 226 km/h. Bivalentní modely g-tron ujedou v kombinovaném režimu EU na zemní plyn až 500 kilometrů. Jakmile poklesne tlak v nádržích při zůstatkovém množství zemního plynu cca 0,6 kilogramu na méně než 10 barů, přejde řídicí jednotka motoru samočinně na spalování benzinu. Řidič tak má k dispozici dojezd více než 450 kilometrů. Velmi odolné a bezpečné nádrže na zemní plyn jsou uloženy pod podlahou v zadní části vozu. Při tlaku 200 barů pojmou 19 kilogramů zemního plynu. Oba modely nabízejí plnohodnotný zavazadlový prostor, který má v modelu A4 Avant g-tron objem 415 litrů, v modelu A5 Sportback g-tron je to 390 litrů. Zákazníci již mohou oba modely objednávat u všech prodejců Audi. Modely g-tron mají v České republice, jako všechny vozy Audi, standardně prodlouženou záruku na 4 roky s nájezdem 120 000 kilometrů.

PORSCHE ČR SPOUŠTÍ PROGRAM POPULARIZACE ELEKTROMOBILŮ

Největší dovozce automobilů do ČR připravil unikátní projekt nazvaný Demo e-car program. Porsche ČR bezplatně zapůjčí v průběhu příštího roku firmám, státním organizacím, municipalitám a dalším potenciálním zákazníkům vozy Volkswagen e-Golf na dlouhodobé testování. Díky spolupráci s dealery společnost Porsche ČR připravila projekt, který je svým pojetím a rozsahem v českých podmínkách unikátní. Zájemci dostanou celkem pět desítek Volkswagenů e-Golf, s nimiž mohou během desetiměsíčních bezplatných zápůjček ujet až patnáct tisíc kilometrů. Testovací e-Golfy přijdou postupně v příštích měsících tak, aby všechny vyjely na silnice do konce příštího roku. „Od projektu si slibujeme zejména edukaci v oblasti elektromobility a technologií, průzkum trhu a testování vhodnosti elektromobilů pro vozové parky našich současných partnerů, stejně jako spolupráci s možnými novými partnery," říká generální ředitel Porsche ČR Vratislav Strašil. „Součástí programu je i zpětná vazba našich partnerů a jejich zaměstnanců týkající se dlouhodobého provozu elektromobilů."

Z C3

VYROSTLO SUV AIRCROSS

Citroën posiluje svou mezinárodní ofenzivu ve světě SUV a odhaluje nový Citroën C3 Aircross, kompaktní SUV nové generace s výrazným charakterem, které se bude určitě líbit. Vždyť jenom klasického Citroënu C3 se letos v ČR prodalo skoro tisíc kusů. Díky své unikátnímu tvaru a velkorysým rozměrům působí silně a svěže. Osobnost vozu podtrhuje široká škála prvků personalizace, v nabídce je 90 barevných kombinací u exteriéru a pět stylů interiéru. Toto SUV, které nese přívlastek „People minded", se inspirovalo očekáváním zákazníků a nabízí bezkonkurenční prostornost, modularitu a díky panoramatickému prosklenému střešnímu oknu poskytuje pohodu a nový zážitek z jízdy. Vůz se cítí dobře ve městě i v terénu, jeho pohyblivost je vylepšena díky funkci Grip Control a systému Hill Assist Descent. Vůz využívá nejmodernější technologie, nabízí 12 podpůrných prvků řízení, jako je head-up displej, a čtyři technologie související s konektivitou, jako je indukční bezdrátové nabíjení telefonu. Nové kompaktní SUV Citroën C3 Aircross bylo představeno na právě končící road show, která proběhla po celé ČR. I přesto, že se vůz prezentoval pouze staticky, registruje Citroën již několik objednávek. Vozy, které se v tuto chvíli objevují u dealerů, se budou dodávat jak v dieselové motorizaci 1,6 Blue HDi o výkonu 100 nebo 120 k, tak i benzinové 1,2 PureTech o výkonech 82 a 120 k s možností volby šestistupňové automatické převodovky. Základní cena vozu startuje na 309 900 korunách.

RŠ

MOŽNÁ JSTE NEVĚDĚLI...

že od 1. června 2017 vstoupila v platnost novela zákona, která mimo jiné upravuje povinnosti autoservisů i motoristů a je spojena s citelnými pokutami v případě jejich porušení.

Novela zákona č. 56/2011 Sb. o podmínkách provozu vozidel na pozemních komunikacích nově ukládá autoservisům povinnost předem písemně oznámit majiteli vozidla změny na vozidle, které budou mít za následek technickou nezpůsobilost vozidla k provozu. K tomu může dojít například při odstranění filtru pevných částic, montáži nehomologovaných kol či nedovoleném zatmavení skel. V případě, že servis tuto informační povinnost nesplní a klienta o změnách odporujících řádnému používání vozidla písemně neinformuje, vystavuje se možnosti až půlmilionové pokuty. Motoristé mohou za nepovolené úpravy dostat pokutu až 50 tisíc korun a v některých případech dokonce až 100 tisíc korun.

CO NA TO ODBORNÍK

ing. Libor Rajdl

ředitel společnosti ALCAR BOHEMIA, s.r.o.
největší distributor litých kol v České republice.

„U každého litého i ocelového kola na trhu s náhradními díly si spotřebitel může jednoduše ověřit, zda splňuje zákonné požadavky, které ukládá zákon č. 56/2001 Sb., a zda je schválené pro provoz na veřejných komunikacích v ČR. Na jeho čelní straně musí být vyražená či odlitá značka „KBA“ nebo E v kroužku, vždy s číslem schválení XXXXX. Jediným platným dokumentem, na jehož základě si může motorista nechat snadno zapsat rozměr zakoupených kol do technického průkazu vozidla, je typový list, který dokládá schválení kol k provozu na veřejných komunikacích v ČR pro konkrétní vozidlo. Kola označená symbolem E v kroužku jsou homologována v originálních rozměrech, a do technického průkazu se proto již nezapisují.

Vozidlo, na kterém jsou namontována nehomologovaná kola, je logicky technicky nezpůsobilé k provozu na pozemních komunikacích. Při pravidelných prohlídkách na STK takové vozidlo nevyhoví a neprojde kontrolou. Technici se v poslední době stále více zaměřují právě na závady tohoto charakteru. Zatímco v minulosti na to nebyl kladen takový důraz, nyní se na nás obrací stále více majitelů starších vozidel s žádostí o typový list na kola prodaná již před mnoha lety. My všechny typové listy archivujeme, a můžeme je proto i pro již neprodávaná vozidla a designy kol vystavit. Z různých zemí, především asijských, se k nám dovážejí kola z lehkých slitin, která nejsou schválena do provozu. K takovým kolům se pak často vyrábějí falzifikáty typových listů. Pokud si technik na STK, úředník na odboru dopravy nebo likvidátor pojišťovny není jistý pravostí typového listu, obrací se na nás s žádostí o konzultaci. V případě nehody pojišťovna hledá všechny oprávněné důvody, které by ji zprostily povinnosti vzniklou škodu likvidovat. Schválená kola včetně rozměru pneumatik jsou pak jednou z věcí, kterou technici pojišťovny zkoumají.“

ALCAR
YOUR WHEEL PARTNER

SEAT ATECA UTÁHNE JI LITR SE TŘEMI VÁLCI

Značka Seat na nás v posledních letech chrlí jednu novinku za druhou a poptávka po jejích modelech je i u českých zákazníků vysoká. Za tento úspěch vděčí automobilka převážně modelům Leon, Ibiza a Ateca, a to nemluvíme o zcela novém malém SUV Arona vyráběném ve španělském Martorellu, které právě nyní přichází na český trh. Výrazný růstový trend je patrný i z výsledků prodejů v letošním roce. Zvýšení prodeje v roce 2017 se odráží také ve finančních výsledcích. Po nejlepších hospodářských výsledcích ve své historii, jichž SEAT dosáhl v roce 2016, vzrostl provozní zisk v porovnání se stejným obdobím roku 2016 v prvním pololetí 2017 o 40,9 procenta a dosáhl rekordní hodnoty 130 milionů eur. K tomuto výsledku přispěl právě zmiňovaný prodejní mix, na němž se podílí také model Ateca. Právě ten jsme tentokrát vyzkoušeli s jeho základní benzinovou motorizací 1.0 TSI, ta nabídne stejný výkon jako základní naftová jednotka 1.6 TDI, tedy 85 kW. Dalším pojítkem těchto dvou základních motorů v nabídce prvního SUV od Seatu je fakt, že je nelze na rozdíl od vyšších motorizací zkombinovat s pohonem všech kol nebo automatickou převodovkou DSG. I přesto pro nás základní ateca, která byla vyvinuta ve španělské Barceloně a vyrábí se v českých Kvasinách, byla milým překvapením. Zpočátku jsme se samozřejmě báli, zda litrový tříválec bude pro středně velké SUV dostačující. Po týdenním testování se však ukázalo, že obavy nebyly na místě. Pohotovostní hmotnost je díky absenci pohonu 4x4 a velmi nízké hmotnosti litrového tříválce pouhých 1280 kg. Což má za výsledek dostačující jízdní vlastnosti, vždyť s autem hýbe 115 koní. Otázkou však zůstává, jaká bude při takovémto zatížení životnost motoru. Zde jsme trochu skeptičtí a pravdu ukáže až čas a zkušenosti majitelů. Motor je dobře odhlučněný a jede poměrně tiše. Typický tříválcový projev, a to jak zvukový, tak i výkonový, se projevuje až při vyšším zatížení, kde již motor nemá takové rezervy, jako by měl v podobě čtyřválce. Pro běžné užití je však motor dostačující. S šestistupňovou manuální převodovkou motor spolupracuje více než skvěle. Výsledkem dobrého sladění motoru a převodovky je i rozumná výsledná spotřeba. Ta se po týdenním ježdění ustálila na 6,9 litru. Atecu lze s námi testovaným základním motorem pořídit díky akční ceně již za 481 900 Kč.

Text: Martin Štěrba
Foto: Adam Rezek

DO AUTOCENTRA DOJÁČEK MÍŘÍ ZÁKAZNÍCI UŽ 25 LET

Firma, která letoškem slaví své pětadvacetiny: AUTOCENTRUM Dojáček, spol. s r.o. Pevné základy jí v roce 1992 dala osobnost motoristického světa Karel Dojáček, majitel a jednatel. Rodinná firma bez zahraničního kapitálu, která neúnavně hledá, co smysluplného zákazníkovi nabídnout a jak mu zjednodušit život. Důkazem je speciální program pro řidiče se zdravotním postižením, péče o firemní klientelu nebo noční servis. Firemní hodnoty jako píle, houževnatost, spolehlivost a disciplína dotvořily vizi, s níž do podnikání Karel Dojáček vstupoval: být ostatním užitečný, dělat to, co má smysl. Díky tomu se zákazníci vracejí a noví přicházejí. Ročně koupí na 1300 aut. Je to výsledek úsilí dnes již stočlenného týmu pracovníků, jimž AUTOCENTRUM Dojáček nabízí jistotu stabilního výdělku i řadu benefitů, takže nemálo jich tu působí i více než 15 let, někteří od začátku. Karel Dojáček říká: „Dokáži ocenit nasazení, schopnost jít věcem naproti. Stejně tak neslevuji sám sobě. Když chci něčeho dosáhnout, vím, že si musím věřit, nebát se, odhadnout rizika.“ V Praze má tři pobočky. Jednu v Praze 9 v Kolbenově 31, další dvě pak v Praze 10 ve Vršovické ulici a na adrese U Seřadiště 7. AUTOCENTRUM Dojáček je nejsilnějším prodejcem vozů Fiat u nás, ostatně pro tuto značku doslova žije majitel už 49 let. Prodává také vozy Citroën, Lancia a Jeep. Z motocyklů a skútrů zastupuje Kymco. Na všechny prodávané značky nabízí AUTOCENTRUM Dojáček také kompletní servis a mimo to se postará o vozy Volkswagen, Saab, Alfa Romeo, Chevrolet, Chrysler a Dodge a veškeré příslušenství značky Bosch bez ohledu na značku automobilu.

KIA PICANTO X-LINE

Model Picanto X-Line se v Evropě začne prodávat během posledního čtvrtletí tohoto roku. Novinka si dává za úkol zvýšit atraktivitu nejmenšího modelu Kia a spojuje tradiční kvality tohoto vozu s novým vzhledem, který se inspiroval crossovery a SUV značky Kia. Výsledkem je robustní design zvýrazněný kontrastními barevnými pakety, a dokonce také větší světlou výškou, která je oproti standardnímu picantu vyšší o 15 mm a má výsledných 156 mm, což pro řidiče znamená lepší výhled na silnici. Větší světlou výšku vozu také opticky zvýrazňuje černé lemování kolem podběhů kol. Přínosem nové varianty je i pohon 1,0 litru T-GDI, tedy přeplňovaný motor s přímým vstřikováním benzinu, díky němuž je picanto nejvýkonnějším modelem s tímto označením v historii. Tento motor byl doposud nabízen pouze pro modelové řady cee'd a Rio, nyní bude poprvé k dispozici i pro model Picanto. Pohonná jednotka 1,0 litru T-GDI dosahuje výkonu 100 koní a točivého momentu 172 Nm v rozpětí 1500 až 4000 ot./min. Nejvýkonnější motor v historii modelu udílí vozům v provedení X-Line zrychlení z 0 na 100 km/h za 10,1 sekundy. S novým pohonem pak vůz vykazuje spotřebu pouhých 4,5 litru/100 km při emisích CO_2 na úrovni od 104 g/km (kombinovaný cyklus, dle metodiky NEDC). Picanto X-Line s charakteristickou tygří maskou chladiče zaujme nápadnějšími nárazníky ve stylu vozů SUV včetně ochranných krytů nárazníků imitujících kov, jež dodávají vozu sebejistý vzhled. Jedinečným prvkem X-Line je i lemování kolem masky chladiče a předních mlhových světel v limetkově zeleném tónu, případně stříbrném dekoru. Pro Picanto X-Line je k dispozici mnoho prvků výbavy, které známe z ostatních provedení řady Picanto, jako například 16" litá kola, hliníkové pedály, LED světla denního svícení, mlhová světla, anténa ve tvaru žraločí ploutve a bezklíčový vstup. Velký „plovoucí" dotykový displej o úhlopříčce 7" zprostředkuje funkce navigace s 3D mapami. Propojení se smartphony pak zajišťuje podpora pro Apple CarPlay™ a Android Auto™. Pro vozy v provedení X-Line je k dispozici i zadní parkovací kamera, bezdrátové dobíjení smartphonů a zdířka USB. Picanto X-Line podobně jako varianta GT Line standardně nabízí sportovní zploštělý volant. Nové picanto nově využívá karoserii z kvalitnější vysokopevnostní oceli AHSS a nabízí šest airbagů již v základu, na přání je k dispozici i kolenní airbag. Z prvků aktivní bezpečnosti jmenujme standardně dodávaný stabilizační systém VSM s elektronickým řízením stability vozu (ESC), jenž zajišťuje maximálně bezpečnou ovladatelnost při brzdění a průjezdu zatáčkami. Nové picanto kromě toho dokáže nabídnout i nezávislý systém nouzového brzdění pod názvem AEB, tato technologie byla navržena ke zvýšení bezpečnějšího pohybu ve městě. Zavazadelník nabídne 255 litrů (VDA), což je nejvíce v dané třídě. Sklopením zadních opěradel dělených v poměru 60:40 lze získat pro náklad až 1010 litrů.

Text: Martin Štěrba
Foto: Archiv

KIA
The Power to Surprise

7 LET KIA ZÁRUKA

AUTO JEREMIÁŠOVA
www.autojeremiasova.cz
Jeremiášova 2599/1a, Praha 5, PSČ 155 00

OPEL INSIGNIA

Přesně před měsícem jsme na stránkách naší přílohy psali, že Opel představil svou vlajkovou loď Opel Insignia ve verzi kombi. Překvapuje mě, kolik nových insignií v této verzi jsem už potkal za posledních čtrnáct dnů na silnicích. Nebudu tedy asi jediný, koho zaujal elegantní sportovní vzhled tohoto kombi. My jsme si Insignii Sports Tourer půjčili k týdennímu testu, a tak víme, že vůz není jen nepřehlédnutelný svým vzhledem, ale nabídne i moderní interiér a skvělé jízdní vlastnosti.

Předchozí verzi Insignie, která se v roce 2009 stala evropským autem roku, byla často vytýkána vyšší hmotnost a stísněný prostor uvnitř kabiny. Opel naslouchal svým zákazníkům, a tak nová insignia je díky použití moderních materiálů konstrukce o 200 kg lehčí a nabídne více prostoru jak pro nohy, tak v kritizované části pro ramena na zadních sedadlech. Nové insignii nelze upřít sportovní eleganci, která vychází ze stylu studie Monza koncept. Při délce vozu 4980 mm vynikne chromovaná lišta bočních oken, která navazuje na prolis pokračující od předních světlometů a elegantně padá k zadním LED světlometům. Nová maska, díky níž je insignia rozeznatelná od své předchůdkyně, je kompletně přepracovaná a spolu s úzkými světlomety umocňuje šířku vozu. Každý řidič, který jezdí mimo město, určitě ocení světlomety IntelliLux Matrix LED® nové generace, které mají vynikající výkon a dosvit až 400 metrů. Nové světlomety mají totiž 32 LED diod, což je dvakrát víc než u světlometů, které používá Opel Astra. Přestože při jízdě s těmito Matrix světlomety stále svítíte dálkovými světly, nikoho neoslňujete, LED diody se rozsvěcují samy podle situace na silnici. Jak jsme napsali už na začátku, vůz nás neoslovil jen svým vzhledem, ale i novými technologiemi. Ty na nás čekaly uvnitř vozu a hlavně při jízdě. Interiér je jako vždy propracován do posledního detailu, pohodlný je vyšší posed v certifikovaných AGR sedadlech, která dokážou ulevit vašim zádům. První, co nás zaujme po nastartování, je nový head-up displej v zorném poli řidiče. Pokud byste čekali jen kousek výklopného plastu, tak jste se spletli, v insignii se všechny potřebné informace promítají přímo na přední sklo. Jízda s novou insignií je skvělým zážitkem, ať už si užíváte pohodovou jízdu, nebo dáváte přednost dynamičtější. Náš testovaný vůz byl osazen novým úsporným dieselem 2,0 CDTI o výkonu 170 k, se kterým se dá užít obojí, ale pokud si chcete zadovádět, v nabídce je i prémiový benzin 2,0 Turbo. Ten pohání stádo 260 splašených koní, které spolu se zdokonaleným podvozkem FlexRide přímo vybízejí ke sportovnější jízdě. O to, aby se jízda pohodová nebo ta sportovnější nestala jízdou adrenalinovou, se starají bezpečnostní technologie, které nás dokážou varovat nebo dokonce převzít kontrolu nad vozidlem. Mezi takové technologie patří adaptivní tempomat ACC, který pomocí radaru přizpůsobuje rychlost podle vozu jedoucího před námi a v případě nebezpečí spustí automatické brzdění. Skvěle také fungovala automatická korekce řízení Lane Keep Asist, která dokáže vést vůz podle pruhů na vozovce a doslova nepustit nechtěně mimo. Tento systém používá mnoho značek vozů, ale u insignie nebylo varování tak agresivní, jak to bývá u jiných značek, kde ho často raději vypnu. Kamerový systém se záběrem 360° už novinkou je, systém tvoří kamery umístěné ze všech stran vozidla, jež umožňují i pohled z ptačí perspektivy, což oceníme při parkování třeba v garáži podél zdi. Pokud při koupi vozu uvažujeme o kombíku, tak chceme především prostor. Toho nám nový Sports Tourer nabídne dostatek jak uvnitř vozu, tak i v zavazadlovém prostoru. Přístup do zavazadlového prostoru je pohodlný díky bezkontaktnímu otevírání i zavírání vozu mávnutím nohou pod nárazníkem. U insignie se vám nestane, že budete okolí bavit mácháním nohou pod autem a marným hledáním toho správného místa, protože se na vozovku promítá zřetelný hologram. Při nakládání v garážích lze páté dveře nastavit do dvou poloh tak, aby nedošlo k poškození. Zavazadlový prostor nabízí oproti předchozí verzi 130 litrů navíc a po složení zadních sedaček až úctyhodných 1665 litrů. Díky tlačítku umístěnému přímo v zavazadlovém prostoru lze sedadla složit doslova během vteřiny a vytvořit ložnou plochu o délce 2005 mm. Škála nabízených motorů je, jak už to u vozů značky Opel bývá, široká a najdeme zde benzinové motory 1,5 Turbo 140 až 160 k nebo již zmiňovaný špičkový motor 2,0 Turbo 260 k, který je dodáván s novou osmistupňovou automatickou převodovkou s inteligentním systémem pohonu všech kol s funkcí torque vectoring. Tento systém pohonu všech kol využívá dvě elektronicky ovládané multilamelové spojky namísto klasického diferenciálu u zadní nápravy, díky čemuž aktivně přizpůsobuje rozdělení točivého momentu na kola ve zlomku sekundy podle aktuálních jízdních podmínek. Samozřejmě v nabídce nechybí úsporné dieselové motory 1,6 CDTI 110 k a 136 k, náš testovaný 2,0 CDTI 170 k nebo 2,0 CDTI BiTurbo 210 k stejně jako u benzinu dostupný pouze s osmistupňovým automatem a pohonem 4x4. Cena nové Insignie Sports Tourer startuje na 594 900 Kč.

Text: RŠ
Foto: Archiv

AUTO CHYTŘE A OD LIDÍ

Pokud jste zjistili, že váš miláček na čtyřech kolech již potřebuje nutnou renovaci, nebo jste se jen rozhodli pořídit si na Vánoce nový vůz, ale zatím nemáte dost peněz, máme pro vás chytré řešení.

Mnoho Čechů už přišlo na to, že půjčit si na nové auto nemusí jen v bance, ale jde to výhodněji přímo od lidí. „Vybíráme peníze od lidí-investorů a ty předáváme těm, kteří si chtějí půjčit. Půjčujícím dokážeme přinést levnější půjčky a na druhé straně investorům výhodné zhodnocení jejich peněz. Společně měníme pravidla hry na trhu s půjčkami." Na Zonky si už lidé půjčili téměř 1,6 miliardy korun. Více než 20 % půjček z celkového objemu bylo právě na nové auto nebo motorku. Půjčku na Zonky vyřídíte na internetu. Nezávaznou nabídku můžete dostat za několik minut. „Nemusíte tak nikam chodit. Celou půjčku vyřešíte jednoduše z domu přes počítač nebo mobil," dodává Novák.

RENAULT KOLEOS SUV, JAK MÁ BÝT

Vyzkoušeli jsme velké SUV od Renaultu, které přijíždí v podobě druhé generace modelu Koleos. Největší SUV od Renaultu bylo představeno v čínském Pekingu v roce 2016. Oproti svému předchůdci získal nový koleos znatelně atraktivnější vzhled, který je v typickém trendu všech aktuálních modelů Renault. Mezi nejtypičtější znaky patří jednoznačně jednotný a podle nás velmi povedený společný světelný podpis. Nový koleos navíc přidává pro velké SUV typický svalnatý a robustní design, který k velkému SUV perfektně pasuje. V Renaultu se rozhodli ceník této verze nijak zbytečně nekomplikovat, a tak jsou v nabídce pouze dvě naftové jednotky. Slabší 1,6 dCi s výkonem 130 koní je v nabídce výhradně s pohonem předních kol, zatímco silnější dvoulitr se 175 koňskými silami a točivým momentem 380 Nm je vždy spojen s pohonem všech kol. Silnější motorizaci můžete mít jak s manuální šestistupňovou převodovkou, tak i s bezstupňovou automatickou převodovkou X-Tronic nebo chcete-li s variátorem CVT. Ten navíc dokáže simulovat změny rychlostních stupňů, a tak se bezstupňový variátor celkem věrohodně tváří jako sedmistupňový automat.

Automatická převodovka X-Tronic je však spojena výhradně s nejvyšší výbavou Initiale Paris. Nejvíce si nás však koleos získává nadprůměrně velkým vnitřním prostorem. Ten je nejvíce znatelný ve druhé řadě sedadel a také v zavazadlovém prostoru, který nabídne reálných 530 litrů. V případě využití zavazadlového prostoru až po střechu pak 663 litrů. Systém Easy Break umožňuje rychlé sklopení zadních sedadel, čímž získáte prostor až 1677 litrů. Dalším milým překvapením jsou velmi pohodlná sedadla, zejména na těch zadních jsme si připadali doslova jako v ředitelském křesle. Podle nás sedadla koleosu nabízejí nejlepší komfort v daném segmentu. Za zmínku stojí také velká světlá výška 213 mm, která jasně naznačuje, že koleos si na SUV jen nehraje, ale naopak je jeho typickým představitelem. Díky technologii All Mode 4×4-i nabídne koleos tři režimy jízdy. Od dvoukolky, přes automatický režim, až po 4WD LOCK, kterým zapnete do určité rychlosti stálý pohon všech kol. Samozřejmě v našem voze nechyběli moderní pomocníci jako hlídání mrtvého úhlu, automatické parkování, skvělá světla Led Pure Vision nebo vychytané otevírání zadních dveří pohybem nohy. Abychom však jen nechválili, vadil nám zhoršený výhled přes přední A sloupek, který byl na náš vkus až moc široký. Testovaný automat při běžné jízdě řadil plynule. Při sportovnějším stylu jízdy se však choval spíše rozvážně. Pro vyježděné řidiče, kteří hledají hlavně pohodlné až houpavé svezení, je koleos s X-Tronicem tou správnou volbou. Týdenní spotřeba se ustálila na 9,1 litru, což však u téměř dvoutunového kolosu (1822 kg) chápeme. Věříme, že s manuálem, který je i lehčí, by se spotřeba mohla pohybovat okolo 7 l/100 km. Cena nového koleosu začíná na 699 900 Kč.

Text: Martin Štěrba
Foto: Adam Rezek

ŠKODA RAPID: JDE TO I BEZ SPOJKY

Tentokrát se nám k testování dostává Škoda Rapid, u které se však nesoustředíme na vůz jako celek, ani na prostorný kufr a univerzální talent pro práci či pro rodinu, ale zaměříme se na zajímavou kombinaci, kterou jsme objevili v ceníku tohoto modelu, tedy kombinaci litrového přeplňovaného tříválce spojeného s automatickou sedmistupňovou ▶

dvouspojkovou převodovkou DSG. Tuto kombinaci ocení hlavně ženy a řidiči, kteří využívají vůz převážně pro pohyb po městě. Jak řadí a jakou má spotřebu, se vám pokusíme přiblížit v následujících řádcích. V první řadě však musíme pochválit trojbarevné látkové potahy, které jsou perfektně sladěny s barvou vozu. Hned po usednutí si všímáme, že pádla pod volantem nejsou k dispozici, což nám však vzhledem k zaměření vozu nijak zásadně nevadí. Po prvních pár stovkách metrů nás automat velmi mile překvapuje, řadí sametově bez jakéhokoliv škubání. Plynulost převodovky je opravdu na úrovni a musíme přiznat, že již dlouho jsme takto příkladně sladěný automat neřídili. Rychlosti tam sází jednu za druhou, aniž byste to vnímali. Dokonce ani při prudkém sešlápnutí automat nijak nezaváhá a rychle si podřazuje. Otáčky se při klidné jízdě snaží vůz držet co nejníže. Zrychlení litrového přeplňovaného tříválce je celkem svižné a pro běžný provoz zcela dostačující a odpovídá výkonu 70 kW. Při přepnutí do sportovního režimu S je zrychlení znatelnější, automat rychleji podřazuje a lépe reaguje na plynový pedál. Na řadicí páce máte možnost zvolit také sekvenční řazení, kterého si však u takto dobře sladěného automatu ani nevšimnete. Chválíme tichý chod motoru, respektive jeho perfektní odhlučnění. Další výhodou automatu je, že můžete mít obě ruce na volantu, což je z hlediska bezpečnosti důležité. Co se týká spotřeby, ta se ve městě držela okolo 7,8 litru, mimo město jsme se pohybovali se spotřebou 6,3 litru. Hodně svižná jízda si uměla říci i o 9 litrů benzinu. Překvapením byla jízda na dálnici, kde se spotřeba při nastaveném tempomatu na dálniční rychlost 130 km/h ustálila na pouhých 6 l/100 km. Překvapivě se tak výhoda sedmistupňového automatu osvědčila při delších cestách. Pro delší cesty bychom však volili silnější motorizaci. Závěrem musíme říci, že automat se povedl. Potvrzením, že Škoda Auto převodovky umí, je nedávné jubileum deseti milionů vyrobených převodovek. Česká automobilka vyrábí celkem tři řady převodovek pro koncern Volkswagen. Jedná se o řady MQ/SQ100 a MQ200 vyráběné v hlavním závodě v Mladé Boleslavi a námi testovanou DQ200 ze závodu ve Vrchlabí.

Text: Martin Štěrba
Foto: Adam Rezek

Nespoléhejte se na neoriginální díly a využijte cenově dostupnou řadu ŠKODA Economy dílů.
Do konce roku 2017 můžete navíc využít zvýhodněné ceny sortimentu autobaterií.
ŠKODA Economy díly podléhají během vývoje náročným zkouškám koncernu Volkswagen, které zaručují jejich kvalitu.

– náhradní díly ve 100% kvalitě ŠKODA se standardní 2letou zárukou
– zvýhodnění až 35 % oproti ŠKODA Originálním dílům
– snížení ceny bylo dosaženo snížením počtu variant daných dílů
– sortiment zahrnuje nejběžnější díly: autobaterie, komponenty brzd, startéry, tlumiče ...

Svěřte svůj vůz do péče opravdovým profesionálům!

ŠKODA Infolinka **800 600 000** nebo **www.skoda-auto.cz**

ŠKODA Service

Economy baterie 61 Ah
2 237 Kč

/skodacz /skodacz /skodacz /skodacr

Uvedená cena ŠKODA Economy autobaterie 61 Ah je klientská doporučená cena ŠKODA AUTO ČR včetně DPH, platná do 31. 12. 2017 nebo do vyprodání zásob.

metro

POJIŠTĚNÍ
POVINNÉHO RUČENÍ

komerční příloha pátek 27. října 2017

JEZDIT BEZ POVINNÉHO RUČENÍ JE HAZARD

ZKONTROLUJTE SI POJIŠTĚNÍ, RADÍ ČESKÁ KANCELÁŘ POJISTITELŮ.

Pojištění vozidel

Pojištění odpovědnosti z provozu vozidel

- bonus 5 % za každý rok trvání pojištění beze škod – získejte slevu až 50 %!
- širokou asistenční služba 24/7 ZDARMA
- rychlou likvidaci zaviněných i nezaviněných škod
- individuální pojistné dle konkrétních charakteristik klienta

Myslete UNIQA

www.uniqa.cz

V UNIQA dostanete sazbu povinného ručení podle najetých kilometrů

Od října 2017 lze v UNIQA sjednat povinné ručení, u něhož se pojistné odvíjí podle individuálního nájezdu motoristy, aby se zohlednilo konkrétní riziko. Vedle slevy 10-25 % z pojistného získá řidič namontováním palubní jednotky do vozu další bezpečnostní výhody pro bezstarostnou jízdu.

Díky systému SafeLine Easy platí motorista, který se rozhodne sjednat si tento druh povinného ručení, přesně podle ujetých kilometrů. Sváteční řidiči s porcí do 8.000 km ročně zaplatí o čtvrtinu méně, než je jejich běžná sazba. Další slevy se vztahují na limity do 12.000 km (- 20 %), 16.000 km (-15 %) a do 20.000 km (- 10 %). Naopak řidiči s nájezdem nad 30.000 kilometrů ročně musí počítat s vyšší sazbou, protože je-li vozidlo v provozu každý den, je také riziko nehody mnohem vyšší. Výhodou ale je, že kilometry na dálnici se započítávají jen z poloviny, protože jsou to statisticky nejbezpečnější komunikace.

Kromě spravedlivé individuální sazby získá motorista se systémem UNIQA SafeLine Easy k povinnému ručení ale mnohem více. Díky nárazovému čidlu na vozidle se asistenční centrála ihned dozví o nehodě vozu. Obratem volá řidiče na mobil, aby s ním specifikovala případnou pomoc. Nezdaří-li se kontakt, například jedná-li se o vážnou havárii, posílá na přesně lokalizované místo záchranáře okamžitě. Právě rychlost, s níž je UNIQA SafeLine schopna podobné nebezpečné situace řešit, může rozhodnout o životě a zdraví posádky havarovaného vozidla.

V případě, že motorista nenajde na ulici svůj zaparkovaný vůz, kontaktuje asistenční centrálu s hlášením o odcizení. Díky skrytě namontované palubní jednotce SafeLine auto operátoři obratem lokalizují a za pomoci policie vrátí majiteli.

Stane-li se, že auto po cestě přestane poslouchat, je možné stisknout nouzové tlačítko na mobilní aplikaci SafeLine a přivolat asistenční službu, která defekt buď odstraní na místě, nebo se postará o odtah a náhradní řešení pro posádku. Tlačítko lze využít i pro případ náhlé nevolnosti řidiče nebo jiné situace, která vyžaduje okamžité řešení. Mobilní aplikaci SafeLine lze zdarma stáhnout v Google Play nebo AppStore.

Během zaváděcí akce poskytuje UNIQA palubní jednotky SafeLine Easy zdarma a přidává také zvýhodněná doplňková krytí: úrazové pojištění, pojištění zavazadel, asistenční služby nebo pojištění skel.

www.uniqa.cz

Ačkoliv je povinné ručení dané ze zákona a jeho průměrná cena dosahuje necelých 2800 korun, stále v České republice jezdí až 130 tisíc vozidel bez povinného ručení. Ty ročně způsobí škody za stovky milionů korun. Nejvíce nepojištěných škod vzniká na severu České republiky, nejméně naopak na Vysočině, ukázala to analýza České kanceláře pojistitelů. Někteří lidé si pojištění nezřídí úmyslně, jindy hraje roli nepozornost či opomenutí. Důsledky jsou však stejné. V případě, že majitel nepojištěného auta způsobí škodu, čekají ho nemalé výdaje spojené s úhradou škod. Od Nového roku navíc bude znovu zaveden příspěvek nepojištěných. Česká kancelář pojistitelů proto doporučuje všem motoristům, aby si zkontrolovali, zda mají veškeré povinnosti v pořádku.

Kdo platí nepojištěné škody?

Česká kancelář pojistitelů je zřízena zákonem a plní roli garanta při dopravní nehodě, kdy je viníkem řidič v nepojištěném vozidle. Z garančního fondu totiž zajistí, že bude poškozený skutečně odškodněn v plné výši, i pokud bude škoda velmi vysoká. Výjimkou nejsou ani škody v řádu milionů korun. Do garančního fondu dnes přispívají pojišťovny z vybraného pojistného na povinném ručení, a podle Jana Matouška, výkonného ředitele České kanceláře pojistitelů, tak do něho nepřímo přispívají všichni pojištění motoristé: *„Od Nového roku dojde k opětovnému zavedení příspěvku nepojištěných, a tedy i ke spravedlivému financování nepojištěných škod nepojištěnými motoristy. Počet nepojištěných škod poslední dva roky narůstal a pojišťovny za dobu absence příspěvku nepojištěných poslaly na financování nepojištěných škod celkem 500 milionů korun.“*

Povinnost hradit příspěvek nepojištěných byla zrušena v lednu roku 2015 z důvodu nejednoznačné legislativy a také chybných dat v Centrálním registru vozidel. Řada lidí tehdy dostala výzvy neoprávněně. *„Od té doby se ale řada věcí změnila, došlo ke zrušení polopřevodů, čímž se odstranil i velký podíl neaktuálních dat v registru. Zlepšily se i údaje od pojišťoven, takže by mělo docházet k minimálním chybám systému,“* vysvětluje Jan Matoušek. Přesto Česká kancelář pojistitelů doporučuje všem řidičům, aby si nejpozději koncem roku znovu zkontrolovali, zda mají své vozidlo řádně pojištěno. Pro kontrolu pojištění lze využít aplikaci na webu ČKP. *„Pokud lidé výzvu po Novém roce obdrží, je to pro ně signál, aby si dali povinné ručení do pořádku a předešli násobně vyšším částkám v případě škody, kterou by nepojištěným vozidlem mohli způsobit,“* doplňuje Jan Matoušek.

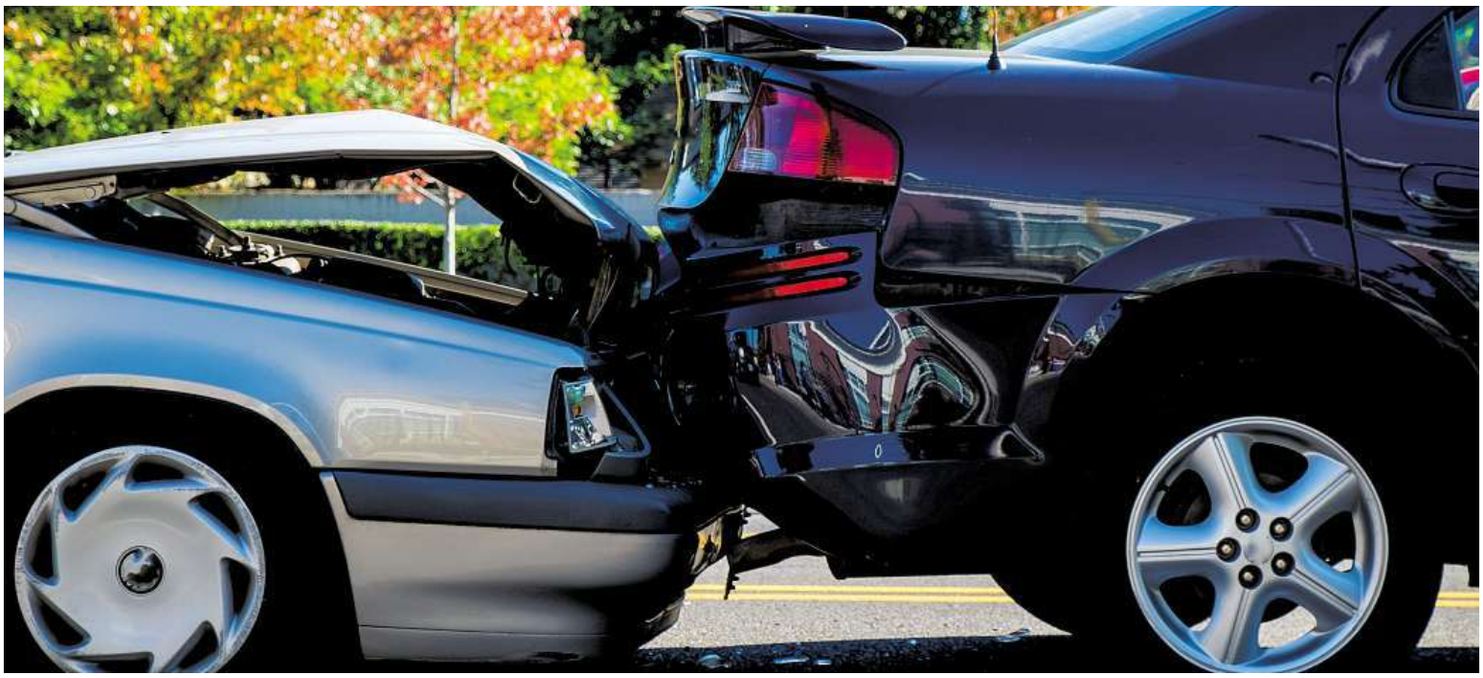

Byl to jeho poklad. Ale zloději to bylo totálně ukradený.

Pojištění automobilu TOTÁLKA

Máte-li vůz starší 8 let, pak je pojištění TOTÁLKA přesně pro vás. Neřeší nějaké oděrky, které si snadno opravíte svépomocí, ale opravdu velké škody, ať už jde o havárii, odcizení, živel nebo vandalismus. Přesvědčte se na našich pobočkách nebo na **www.koop.cz**.

Kooperativa
VIENNA INSURANCE GROUP
☎ 957 105 105

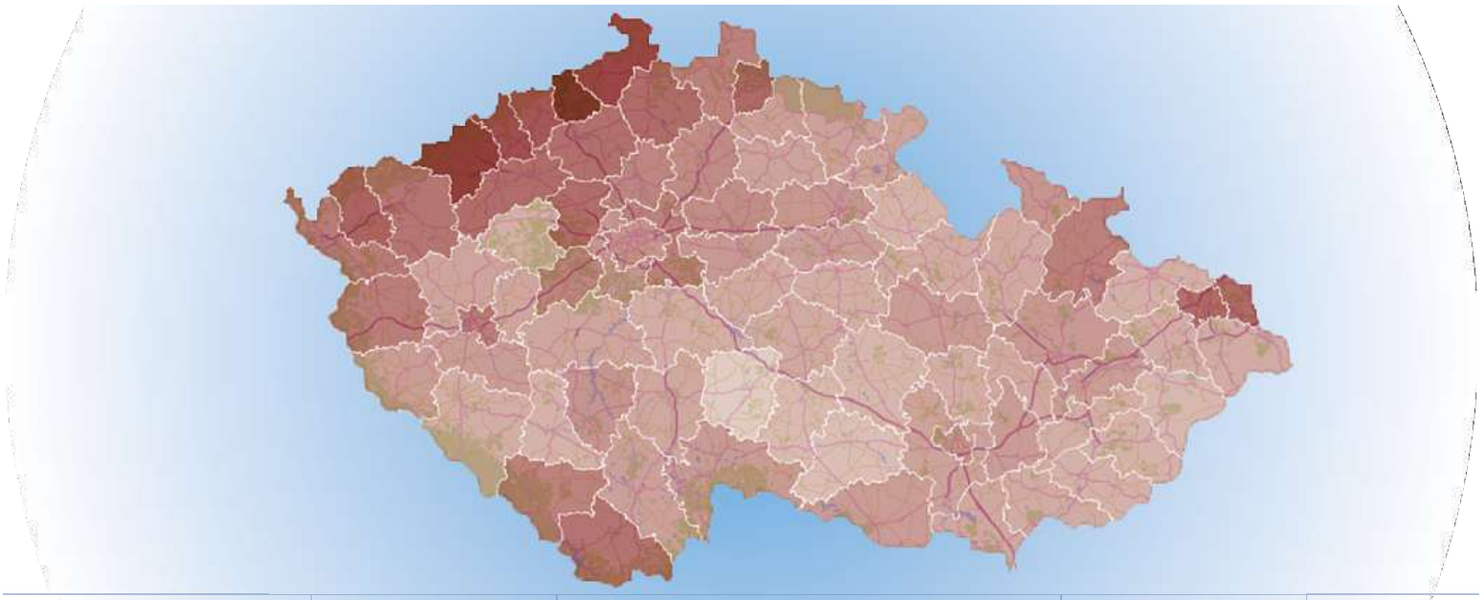

OKRES	POČET NEPOJIŠTĚNÝCH ŠKOD NA 10 000 VOZIDEL	VÝSKYT PROTI PRŮMĚRU
OKRESY S NEJČASTĚJŠÍM VÝSKYTEM NEPOJIŠTĚNÝCH ŠKOD		
ÚSTÍ NAD LABEM	9,239	259%
CHOMUTOV	8,283	232%
DĚČÍN	7,519	210%
MOST	7,045	197%
TEPLICE	6,647	186%
SOKOLOV	6,056	170%
JABLONEC NAD NISOU	5,777	162%
ČESKÁ LÍPA	5,717	160%
KARVINÁ	5,694	159%
LOUNY	5,660	158%

OKRES	POČET NEPOJIŠTĚNÝCH ŠKOD NA 10 000 VOZIDEL	VÝSKYT PROTI PRŮMĚRU
OKRESY S NEJMÉNĚ ČASTÝCH VÝSKYTEM NEPOJIŠTĚNÝCH ŠKOD		
UHERSKÉ HRADIŠTĚ	2,275	64%
RAKOVNÍK	2,263	63%
STRAKONICE	2,227	62%
ZLÍN	2,220	62%
RYCHNOV NAD KNĚŽNOU	2,102	59%
ŽĎÁR NAD SÁZAVOU	1,970	55%
VSETÍN	7,945	54%
JIHLAVA	1,802	50%
TŘEBÍČ	1,690	47%
PELHŘIMOV	1,669	47%

Nabízím Práci/Brigádu pro spolehlivé lidi do finančního a realitního týmu z Prahy a okolí

Nabízíme:
- zázemí kanceláří, vzdělávání
- přátelský kolektiv
- pružnou pracovní dobu

Požadujeme:
- čistý trestní rejstřík
- chuť vzdělávat se a učit se novým věcem
- řidičský průkaz skupiny B je výhodou

Nebaví Vás současné zaměstnání a nebo nevíte kde začít? Pošlete svůj životopis a začněte u nás.

Vhodná i pro absolventy škol, studenty vysokých škol, maminky na MD
Dále je to vhodné pro:
- lidi co chtějí budovat kariéru
- pro ty co si potřebují jen přivydělat
- pro ty co je nebaví nejistota a přístup nadřízených v zaměstnání

V případě zájmu posílejte své životopisy
Pavel Mareš
Vinohradská 112/101
Praha 3 – Vinohrady, 130 00
Tel: +420 605 252 368
Mail: pavel.mares@bcas.cz

JAK SI OVĚŘIT, ŽE MÁTE ŘÁDNĚ POJIŠTĚNÉ VOZIDLO?

- ZKONTROLUJTE SI U SVÉ POJIŠŤOVNY, ZDA JE POJISTNÁ SMLOUVA V POŘÁDKU. PRO RYCHLÉ OVĚŘENÍ JE MOŽNÉ VYUŽÍT I VYHLEDÁVAČ NA STRÁNKÁCH WWW.CKP.CZ.
- POKUD JSTE SI JISTI, ŽE VOZIDLO JE POJIŠTĚNO, A VE VYHLEDÁVAČI NA WWW.CKP.CZ SE PŘESTO ZOBRAZUJE JAKO NEPOJIŠTĚNÉ, KONTAKTUJTE VAŠI POJIŠŤOVNU, OVĚŘTE SI INFORMACE U NÍ A PŘÍPADNĚ S NÍ OPRAVTE V POJISTNÉ SMLOUVĚ ÚDAJE O VOZIDLE.
- OVĚŘTE SI NA REGISTRU VOZIDEL, ZDA NA SEBE NEMÁTE REGISTROVÁNO NĚJAKÉ STARŠÍ VOZIDLO, POKUD ANO, JE POTŘEBA HO POJISTIT NEBO VYŘADIT Z PROVOZU, PŘÍPADNĚ DOKONČIT PROCES PŘEVODU NA NOVÉHO MAJITELE.
- MÁTE NA SEBE PSANÉ VOZIDLO, KTERÉ NEPOUŽÍVÁTE? POKUD NECHCETE PLATIT POVINNÉ RUČENÍ, JE POTŘEBA, ABY BYLO VYŘAZENO Z PROVOZU NA REGISTRU VOZIDEL.

ČKP

JAKÉ ZMĚNY PŘINESE NOVELA ZÁKONA O POVINNÉM RUČENÍ?

Od Nového roku bude znovu zaveden příspěvek nepojištěných. Týká se motoristů, kteří nebudou mít zřízené povinné ručení k vozidlům zapsaným v registru silničních vozidel. Novela zákona o povinném ručení obsahuje také snížení výše regresu, tedy částky, kterou může ČKP vymáhat po nepojištěných vinících, což má vést k omezení sociálních dopadů při vymáhání škod. Příspěvek nepojištěných lze navíc vztáhnout pouze na aktuální případy mladší jednoho roku.

TOTÁLKA VYŘEŠÍ FATÁLNÍ ŠKODY NA STARŠÍCH VOZECH

Kooperativa vždy patřila k lídrům v pojištění vozidel, jako první například zahrnula do povinného ručení krytí živelných škod, v současnosti nabízí nejširší výběr připojištění k povinnému ručení. Unikátní novinkou letošního podzimu je havarijní pojištění TOTÁLKA pro starší vozy. Pojištění představuje Michal Němec, ředitel Úseku pojištění motorových vozidel v Kooperativě.

Pro které automobily je připojištění TOTÁLKA hlavně určeno?
Jedná se o havarijní pojištění velkých škod pro vozidla stáří osm až patnáct let. Průměrné stáří vozidel na českém trhu se totiž stále mírně zvyšuje a dnes činí téměř patnáct let. Mladší vozidla najdeme především ve firemních či leasingových flotilách. A běžní, soukromí majitelé vozidel, jezdí především ve vozidlech starších. Jedná se o asi 2 milióny vozidel, které se podle jejich majitelů již nevyplatí pojistit standardním havarijním pojištěním. TOTÁLKA je ideální pro ty majitele, kteří neřeší každé škrábnutí, ale obávají se především velké škody – jako odcizení, zničení vozu živlem či závažnou havárií.

Co to konkrétně znamená?
Znamená to, že malé škrábnutí majitel neřeší nebo opravu řeší sám, TOTÁLKA mu vyřeší zejména ty zásadní škody, tedy fakticky zničení vozu při havárii nebo v důsledku živelných škod a při odcizení vozu. Předpokládáme, že největší zájem bude o variantu, kde pojištění bude řešit škody vyšší než sto tisíc Kč. Maximální roční limit pojistného plnění pak u této varianty je 250 tisíc Kč. To vše za 100 Kč měsíčně. Je to varianta, kterou uvítají majitelé vozů starších osmi let, jako jsou například novější Fabie nebo starší Octavie.

Jaká další připojištění si klient k vašemu povinnému ručení může koupit?
Zájemci u nás najdou nejširší nabídku připojištění na trhu, od skel vozidla, přes poškození zvěří nebo živly, až po rozšířenou asistenci při nehodě nebo poruše. A právě připojištění skel a poškození vozu zvěří si sjednávají nejčastěji. Díky aktivnímu trávení volného času se stále více zajímají také o připojištění přepravované sportovní výbavy PROSPORTY. Pojištěna jsou nejen kola, lyže a další sportovní výstroj, ale také demontovatelné nosiče a tzv. rakve – a to včetně nosičů.

Chcete Klídek? Zastavte se v ČPP.

Česká podnikatelská pojišťovna připravila pro řidiče nové připojištění odcizení celého vozidla pod názvem Klídek. Novinku si mohou stávající i noví klienti sjednat k povinnému ručení se základním limitem již od 300 korun ročně.

Svou kampaň ČPP spustila začátkem října a potrvá do konce roku 2017. Motto podzimní kampaně zní: „Klídek, my vás bez auta nenecháme!“ Vidět je všude, nejen na billboardech, bigboardech, ale třeba na teploměrech u čerpacích stanic. „Novinkou letošní podzimní kampaně je využití reklamních ploch na tramvajích a trolejbusech v Praze a dalších regionálních městech,“ říká generální ředitel Jaroslav Besperát. K vidění je vedle Prahy v Pardubicích, Jihlavě, Ostravě, Ústí nad Labem, Olomouci, Brně, Českých Budějovicích, Hradci Králové a Plzni. Také letos se mohou lidé pobavit u televizního spotu s Patem a Matem. Jejich příběh začíná v okamžiku, kdy v okolí řádí zloději aut. Kutilové se obávají odcizení svého vozu, proto mu odmontují volant, připevní ho řetězy k lampě a nasadí mu „botičku“. Jenže druhý den ráno zjišťují, že i přes veškerou snahu jejich vůz na svém místě není. „V příběhu propagujeme nové připojištění KLÍDEK, které si podle typu povinného ručení může řidič pořídit již od tří stovek korun ročně,“ upřesňuje Besperát. „ČPP tím navazuje na úspěšnou jarní kampaň s připojištěním Klika, které je stále u klientů velmi žádané. Předpokládám, že připojištění Klídek je svou užitečností i akční cenou zaujme podobně jako Klika,“ dodává. **www.cpp.cz**

HYUNDAI KONA

VSTUPUJE NA ČESKÝ TRH

Novinka od Hyundaie vstupuje na český trh. Zcela nový model Kona rozšiřuje nabídku segmentu SUV automobilky Hyundai. Svým progresivním designem a širokou výbavou, doplněnou o nejmodernější bezpečnostní prvky, vyjadřuje životní styl moderních městských zákazníků. Nový model Kona při svém uvedení na trh nabízí dva přeplňované zážehové motory 1.0 T-GDI s výkonem 88 kW (120 k) a 1.6 T-GDI s výkonem 130 kW (177 k). Hyundai Kona vstupuje na český trh se třemi stupni výbavy Kona, Style a Premium. V nabídce samozřejmě nechybí ani varianta s pohonem všech kol, která je spojena výhradně se silnější motorizací a moderním sedmistupňovým dvouspojkovým automatem DCT z vlastního vývoje Hyundai. Jako již tradičně Hyundai poskytuje na vůz záruku 5 let a zákazníci mají možnost využít i výhodné pojištění Hyundai s nulovou spoluúčastí, povinným ručením a aktivní asistencí Safeline zdarma. Automobilka vůz uvádí na trh také v limitované akční nabídce Best of Kona, v rámci které zákazníci objednávají novinku s motorem T-GDI 120 o výkonu 88 kW (120 k) s manuální šestistupňovou převodovkou za 459 990 korun. Limitovaná edice Best of Kona představuje zvýhodnění 130 000 Kč včetně rozšířené výbavy v hodnotě 50 000 Kč. Vůz je vybaven automatickou klimatizací, nadstandardní sadou bezpečnostních asistentů, automatickými světlomety a dalšími prvky. Nejvyšší stupeň výbavy Premium pak nabídne pohon 4x4, motor 1.6 T-GDI s výkonem 130 kW (177 k), automatickou sedmistupňovou převodovku, 18palcová kola z lehkých slitin, integrovanou navigaci, propracovaný systém konektivity a celou řadu dalších prvků prémiové výbavy. To vše za 729 990 korun.

MAŠ

VÍTE, DO JAKÉ KATEGORIE PATŘÍ VÁŠ VŮZ?

Víte, jakou třídu vozu máte doma? Někdy to bývá docela oříšek určit, v jaké kategorii se automobil nachází.

Ne že by na tom nějak zvlášť záleželo, ale samotné automobilky jakési dělení podle tříd stále používají a své vozy do jednotlivých kategorií řadí. Zde je tedy pro základní orientaci stručný přehled.

Střední třída, nižší střední třída, nebo snad SUV? Oficiálně žádné škatulky neexistují. Vždyť i samotná Evropská komise před časem uvedla, že „hranice mezi segmenty jsou neostré“. Jednou z možností je rozdělení podle objemu motoru, délky vozu či jiných kritérií, ale definitivní slovo ještě nepadlo.

Většina modelů totiž s každou modernizací postupně naroste. Například VW Golf v první generaci měřil na délku 3705 mm, zatímco současná řada má délku 4255 mm, narostla tedy o více než půl metru. „Podle mého názoru by se mělo při umisťování do jednotlivých segmentů vycházet z velikosti rozvoru (pozn. vzdálenost mezi oběma nápravami), každé jiné měřítko je zavádějící,“ říká Tomáš Vaněk, PR manažer Auto Palace Group. „Karosérie rostou, výbavy se mění, s nimi i ceny. Nicméně stále platí to, že kam automobilka svůj model zařadí, tam také je,“ dodává.

Společnost Médea Research, která sleduje registrace nových vozidel v České republice, přišla s rozdělením osobních vozů na sedm základních segmentů, kde nejdůležitější roli hraje velikost. Dělení převzala od společnosti JATO Dynamics, která slučuje statistiky prodejů z jednotlivých evropských států. V kategorizaci chybí v současnosti módní vozy SUV. Ty jsme proto zařadili jako samostatnou kategorii číslo osm.

Mini vozy

Ideální auto do velkého města, protože jejich délka kolem 3,5 metru umožňuje snadnější parkování. Typickým příkladem je Fiat 500 (délka 3546 mm), dalšími zástupci jsou Toyota Aygo, Citroën C1 či Peugeot 108. Konstruktéři některých značek dokážou s vnitřním prostorem překvapivě kouzlit, jako je tomu například u Hyundaie i10 (délka 3665 mm, rozvor 2385 mm).

Malé vozy

Délka už překračuje hranici čtyř metrů, a proto si tyto vozy dělají nárok na status rodinných vozů. Zastupují je například Škoda Fabia, Hyundai i20 či Renault Clio.

Nižší střední třída

Nejžádanější kategorie vozů na českém trhu. Vozy zde zařazené se mohou značně lišit ve výbavě a rozdíly mohou být doslova propastné. Kupříkladu Hyundai i30 má již v základní ceně celou řadu asistenčních systémů. Nabízí prostorný interiér (délka 4340 mm, rozvor 2650 mm) a kvalitní jízdní vlastnosti. Oproti tomu Škoda Rapid je konstruována na základě malých vozů (délka 4304 mm, rozvor 2602), takže logicky nemůže nabídnout tolik vnitřního prostoru jako „ítřicítka“. Rapid navíc nenabízí pokročilé asistenční technologie v základu, ale za příplatek. Například tempomat vyjde na 12 tisíc korun.

Střední třída

Někdy se jí říká „manažérská třída“. Sem patří vozy přesahující délku 4700 mm, což poskytuje pohodlné cestování na velmi dlouhé vzdálenosti. Mezi reprezentanty této kategorie náleží třeba VW Passat (délka 4767 mm), Ford Mondeo (4871 mm) nebo Toyota Avensis (4750 mm). Už v základu mají tyto vozy nejmodernější bezpečnostní prvky a asistenční systémy.

Vyšší střední třída

Jen kousíček pod luxusní třídou co do výbavy a velikosti vnitřního prostoru. Jejich cena překračuje milionovou hranici. Jako typické představitele můžeme uvést například BMW řady 5, Audi A6 nebo Mercedes-Benz E.

Luxusní třída

Zřetelným znakem této třídy jsou top kvalitní materiály v interiéru stejně jako velkorysý prostor a pohodlí. Této třídě v Evropě dominují německé značky (Audi A8, BMW řady 7, Mercedes-Benz S).

Sportovní vozy

Tady je to jasné. Důraz je kladen na dynamiku jízdy a důležité jsou řidičské zážitky majitele. Najdeme zde ikony třídy, jako je Porsche, Ferrari, Lamborghini a Maserati.

SUV a crossovery

Velmi oblíbená kategorie vozů, která se stala trendem doby. Oblibu si získávají tzv. crossovery, tedy městská provedení, která převzala od SUV některé karosářské prvky, jako třeba vyšší stavbu. Ve výrobě jsou všechny velikosti od malého Suzuki Ignis, přes Hyundai Tucson, až po Bentley Betayga.

MetEx

Pronájmy - poptávka

• HLEDÁM PRO naše solventní ZAMĚSTNANCE z kanceláře byty k dlouhodobému pronájmu v Praze, právní servis zajištěn. Tel.: 274 78 44 28

• Pronajímejte bez rizika! Pro manažery firem s rodinami hledáme pěkné byty v Praze. Garantujeme bezproblémový průběh nájmu. BEZ PROVIZE! T. 734319304

• VŠ hledají pronájem bytu v Praze s dobrým spojením na MHD. Dlouhodobě. Slušné jednání. RK prosím nevolat. TEL: 604778666

Cestování - nabídka

• Skvělá dovolená: www.chalupa-antonin.com a dovolená u sjezdovky v Jeseníkách: www.chata111.cz, tel. 604875106

Nemovitosti - poptávka

Koupím ihned rod. dům, chalupu, byt v Praze a okolí.
Na stavu nem. nezáleží.
Platba v hotovosti. Právní vady, dluhy a exekuce nevadí. RK nevolat.
728 384 509

• IHNED VYKOUPÍME Váš byt, rodinný dům, činž. dům, pozemek. Hotovost do 3 dnů. Vyřešíme cokoli – privatizaci, právní vadu, dluhy, exekuce. 800662222.

• NA INVESTICI koupím byt, dům, pozemek i chatu v Praze do 50 km. Tel: 602 21 21 21

• SOLIDNÍ ZÁJEMCE koupí byt do 70 m2 v Praze, případně chatu v okrese Praha - východ/západ. Nezávazně nabídněte. Případné dluhy vyplatím. T. 605264958

• 100.000 Kč Okamžitá záloha.Koupím byt v Praze v jakémkoliv stavu možnost náhradního bydlení.Exekuce a dluhy uhradím. Volejte nebo Sms: 775432964

Byty - poptávka

Koupím jakýkoliv byt v Praze jako investici pro děti.
Právní vady exekuce nejsou překážkou. Záloha a platba ihned. V bytě můžete dále bydlet. RK nevolat.
721 256 822

• PRO DCERU koupím byt družstevní nebo byt v osobním vlastnictví v Praze. Platím v hotovosti. Tel: 702044164

• Koupím byt kdekoliv v Praze, dám okamžitou zálohu, platba hotově, právní záležitosti vyřídím. Stav nerozhoduje. RK nevolat. tel. 234095720, 720539665

• Lékařka koupí byt v Praze v jakémkoliv stavu. Okamžitá platba v hotovosti. Tel/Sms: 773109561. Rk nevolat.

• Hledám OBECNÍ BYT v Praze, zaplatím dluhy na nájmu, při exekuci či výpovědi, před privatizací, zajistím náhradní byt, záloha. Tel.: 776363636

Ostatní

• Koupím velkou knižní pozůstalost. Knihy, příp. i starožitný a retro nábytek vhodný do styl. čítárny-knihovnu, křesla, stolek, lampu, aj. T: 603478873

Finance - nabídka

• Půjčka v hotovosti až 150000 Kč pro každého! Metro "C" Ládví, T. 724103102. Pracuji pro více spol., s sebou OP+mobil, po-pá 9-17, www.rychly-peniz.cz.

• Oddlužíme nemovitost! Vyplatíme Vaše exekuce, dluhy, zástavy! Odkup nemovitosti, peníze máte do 48 hod! V nemovitosti můžete stále bydlet! 737352730

Starožitnosti

• Sběratel koupí staré perské koberce, obrazy a starožitný nábytek, porcelán, sklo a staré pohledy. Tel.: 602218721

• Vykupuji pozůstalosti starožitného typu, obrazy, nábytek, koberce, sklo, hodiny, mince, vyznamenání, pohlednice a jiné. I vyklízení bytů. 602434000

Práce - nabídka

• Chcete být součástí české vydavatelské firmy s 25letou tradicí? Přijďte rozšířit náš úspěšný tým a prodávejte inzertní plochy v námi vydávaných tiskových produktech. Vaší náplní bude rozvoj vztahů se stávajícími zákazníky i akvizice nových zákazníků. Nabízíme nadstandardní provize 25 – 27,5% z obratu (obvyklý výdělek 40 – 80 tis. Kč měsíčně), práci v místě bydliště, služební auto a další benefity. Životopisy zasílejte na e-mail: manager@kompakt-cr.cz nebo volejte na tel.: 325 613 594.

• UDĚLEJ TO. Daruj krevní plazmu. Náhrada 550 Kč za odběr. Až 1100 Kč / dva odběry. tel:702278928, www.caraplasma.cz, Jungmannova 24. Pomáhat je lidské.

• SECURITAS ČR s.r.o. přijme BP pro logistický areál Dobrovíz/Praha západ. Kontrolní a pochůzková činnost. Hledáme: spolehlivost, samostatnost, fyz. odolnost. Nabízíme HPP, mzda od 120 Kč/hod + příplatky + stravenky, další benefity, dohody možné! Volejte bezplatně: 800880838, email: nabor@securitas.cz

• 130 Kč/hod za pultový prodej lahůdek a dopek pečiva. Zálohy druhý den. T: 222534534 www.creditczech.cz

• 150 Kč/hod + stravenky + 20 Kč/hod za docházku do konce roku - skladníky/pickery i bez praxe, možnost ubytování. Informujte se na T :778412131

• Nabízíme 130 Kč/hod za práci na pokladně, zálohy druhý den, zaučení před směnou. Tel.: 222534534, www.creditczech.cz

STRÁŽNÝ VRÁTNÝ RECEPČNÍ
HLEDÁME:
recepční, strážné - vrátné, ostrahu
VHODNÉ PRO:
invalidní důchodce
NABÍZÍME:
náborový příplatek 10.000 Kč
75-120 Kč/hod. *(Vyplácení denně)*
stravenky a příspěvek na bydlení
Jsme solidní společnost.
KONTAKT: 800 888 440
BEZPLATNÁ LINKA

• 120 Kč/hod za doplňování zboží, prodejny po celé Praze, zálohy druhý den, směny denní/noční Tel.: 222534534, www.creditczech.cz

• Přijmeme ŠVADLENU, ŠIČKU, Praha 10. Vhodné i pro ID. Tel: 234090300

• Přijmeme - ŘIDIČE osobního automobilu - UBER, Dáme jídlo. Vhodné i pro ID, Tel: 775881337

• Přijmeme - ŘEZAČKU ručně řezaných svící. Praha 10. Vhodné i pro ID. Tel: 234090300

• Přijmeme OSTRAHU a STRÁŽNÉ Praha. Vhodné i pro ID.Tel. 775859595

• Přijmeme, ŘIDIČE KAMIONU, výdělek až 37000,- Kč, vnitro. Tel:777284880

• TECHNIK elektro oprav: 30.000 Kč, HPP, lokalita Praha, vhodné i pro absolventy. www.jobleader.cz, VOLEJTE-posílejte SMS na 725921922

• MANUÁLNÍ PRACOVNÍK/CE: až 22-25.000 Kč, jednoduché montáže, základy na PC, bydliště Praha! www.jobleader.cz Volejte 725921922

• Přijmeme podlaháře s praxí i bez praxe. Požadujeme samostatnost a zručnost. V případě zájmu volejte na 602182316.

• Do hypermarketu se smíšeným zbožím na Praze 9 hledáme nové kolegy na pozici picker. Pravidelné směny ne-čt 13:30-22:00 nebo 22:00-6:30. MZDA 95 – 105 Kč čist./hod. Týdenní zálohy. Zdravotní průkaz výhodou. Umožníme ubytování. Dlouhodobá spolupráce. Volejte Pavlu 727903706. Wellpack.cz.

• Brigáda v prosinci 26 000 KČ ZA MĚSÍC - pokladní , doplňování zboží, prodavač. Informujte se na T.: 222534534 www.creditczech.cz

Úklidová firma hledá
VEDOUCÍ/HO ÚKLIDU
na Prahu 3, nástup ihned. Mzda 110,-/hod. Pracovní doba pružná.
Kontakt: H.Humlová 727 937 596, e-mail: humlova.hana@rpmservice.cz.

wellpack
POLEPOVÁNÍ HRAČEK
VYKLÁDKA KAMIONŮ
SVOZ Z OPATOVA ZDARMA
VÝPLATA PO TÝDNU
Směny polepování Po-pá 06-14/14-22/22-06
MZDA 90 KČ ČIST./HOD.
Směny vykládka kamionů Po-Pá 08-18.30
MZDA 95 KČ ČIST./HOD.
Směny lze plánovat dle domluvy
Dlouhodobá brigáda do konce roku 2017
Volejte bezplatně **800 577 775**
nebo **727 903 708**
hracky@wellpack.cz

• 140,- Kč/hod za práci ve skladu s elektronikou, praxe není nutná. Zálohy, ubytování T: 778412131

• Do centrálního skladu prodejce sportovních potřeb hledáme Pickera nebo Řidiče retraku. Pravidelné 12h směny krátký/dlouhý týden 07:00-19:00. MZDA 97–107 Kč čist./hod. Svoz zdarma z metra B Zličín. Týdenní zálohy. Možnost ubytování. Dlouhodobá spolupráce. Volejte Pavlu 727903706. Wellpack.cz.

• Hledáme řidiče sk. B. na přepravu osob po Praze a okolí podle navigace, věk nad 21 let. Možnost ubytování. Mzda až 30000 Kč./měs. Tel. 607752438

• Výplata mzdy ihned po směně. Hledáme fyzicky zdatné kolegy na vykládku/ nakládku kamionů do Chomutovic u Prahy (10 min. z Opatova). Mzda 90 Kč čist./h. Směny po-pá 18-05, svozový autobus z Opatova zdarma. Proplatíme i přestávky. Možná i dlouhodobá spolupráce. Volejte Janu 727968424. www.wellpack.cz

• HOT POZICE: Kompletace krabiček, 2 směny, až 24.000, bonusy, nábor. příspěvek až 7.500 Kč, škála benefitů, Praha a Říčany. 777443555, www.jobleader.cz

• REFERENT ODD. PŘESTUPKŮ v Odboru živn. a obč.- spr. agend v ÚMČ P 5. Plat.tř.10. Středoškolákům zajistíme nutnou kvalifikaci. Info na www.praha5.cz.

• Asistentku ředitele školy přijme střední škola v Praze 9. Nástup možný od 1. 12. 2017. Znalost školského prostředí výhodou. Své CV zasílejte na stredniskolapraha@gmail.com.

• Hledáme pracovníky pro ostrahu bytových domů po celé Praze. Info na tel 281864803, od 8-16h. Vhodné i pro důchodce nebo na brigádu.

• Nábor - ostraha OBJEKTŮ a BUDOV Praha/ČR, Mzda 15-22 tis. Kč, zálohy, bonusy, ubytování, zaškolení. Kontakt: all.security.cz@post.cz, mobil 721797058.

BEZPEČNOSTNÍ AGENTURA
Přijmeme ihned
STRÁŽNÉ a DETEKTIVY
- HPP, DPP od 75 -100,- Kč/h
- Práce v Praze a okolí
- Týdenní zálohy
- Solidní ubytování

Volejte zdarma 800 600 333
www.adamsecurity.cz

Hledáte smysluplnou práci? Rádi pečujete o seniory? Hledáme právě Vás!

Alzheimercentrum hledá do svého týmu v Průhonicích nové kolegy / kolegyně na pozice

POMOCNÝ KUCHAŘ A POMOCNÁ SÍLA DO KUCHYNĚ, PRÁDELNICE / PANÍ DO PRÁDELNY.

Nabízíme pracovní smlouvu na dobu neurčitou, ubytování pro mimopražské, 5 týdnů dovolené, firemní školka pro děti zaměstnanců ve věku od 1 roku do 6 let, dotované stravování.

Nástup možný ihned.
Více informací na telefonu **+ 420 778 494 004** nebo na **www.alzheimercentrum.cz/o-nas/volne-pracovni-pozice**.

Těšíme se na Vás!

• Český terier, štěňata, fenky i pejsci, mazlíci i výstavní, cena 6000-15000, e-mail: fujarafujara@seznam.cz, tel. 604646657, 737320096

• Zdrav. sestry se zájmem pracovat v domácí péči v Praze na HPP/DPP se zajímavým plat. a motivačním ohodnocením, flex. prac. dobou volejte: 257327278.

• Klinika plastické chirurgie na Praze 4 přijme sestry na lůžkové oddělení. NJ, AJ s výhodou. Špičkové platové ohodnocení. Zašlete životopis s uvedením praxe na info@medicoclinic.cz.

• Klinika plastické chirurgie na Praze 4 přijme recepční. NJ, AJ podmínkou. Nadstandardní platové ohodnocení. Zašlete životopis s uvedením praxe na info@medicoclinic.cz.

• 130,- KČ/HOD ADMINISTRATIVA, jednoduchá práce na PC do 17.11.2017 na Praze 4 a 9, denní zálohy. T: 778412131

• STRABAG přijme ÚDRŽBÁŘE SŠ, SOU tech. směru, vyhl. 50§6, praxe správa nem., ideálně 3 roky. Životopis: vladimira.michalkova@strabag-pfs.cz, 731420208.

• STRABAG přijme UKLÍZEČE/KU, dlouhodobá brigáda, úklid administrativních budov, Více informací kristina.kundratova@strabag-pfs.cz, tel. 725037560

• VÝPLATA DENNĚ- Vykládka kamionů v Nehvizdech u Prahy. S ubytováním i bez ubytování. Svozy od metra Černý Most. 100 Kč čistého na hodinu. Pracovní doba: 05.00- 09.00 hod. a 14.00- 22.00 hod. Nikol Lauová tel: 739220120 NARA- AAG

• Přijmeme zedníky s praxí do Hradce Králové. Štukování a omítky. Úkolová mzda až 200 Kč/m2. Ubytování zdarma. Pracovní doba 10-12 h. Volejte: 720968208

• Přijmu obsluhu za pokladnu a na gastro na čerpací stanici na Praze 9 tel.777213490, email: omnif@omnif.cz

• Brigáda 130 Kč/hod hrubého. Nástup IHNED. Celodenní dohled travnatých ploch v parku. Požadujeme fyzickou zdatnost. Telefon 720659905

Úklidová agentura přijme:
uklízeče, uklízečku
pro úklid objektu v Praze 8
u metra st. Invalidovna, po-pá od 08.00 do 13.30 hodin.
Nabízíme: 100 - 130.- Kč/hod.
Info: po-pá 08.00-15.00 na tel čísle 222 780 671, 737 337 088.

Nabízíme práci strážné/ho - Praha
m2c
- Až 130 Kč/hod.
- Stabilní a pravidelný příjem
- Práce ihned!
- Volejte 601 157 100

1100 KČ MĚSÍČNĚ?!
DARUJ KREVNÍ PLAZMU, ZACHRAŇ LIDSKÝ ŽIVOT A ZÍSKEJ ÚHRADU
dle § 32 odst. 2 zákona č. 373/2011 Sb.
www.unicaplasma.cz
tel.: **220 515 464**
metro **HRADČANSKÁ**

• Nabízíme práci strážného/é v Ikea! Až 110 kč/hod. Stabilní a pravidelný příjem. Práce ihned! Volejte 800 111 112

• LIBEREC - HPP nebo DPP - denní úklid výrobních prostor. Bližší informace na vyžádání. KONTAKT: tel. 603510554, email: personalni@inexcz.cz

• Poliklinika Modřany CODUM s.r.o. přijme elektrikáře/údržbáře. Nástup 1.12.2017. Požadujeme výuční list, osvědčení vyhl. 50/1978 Sb., bezúhonnost, samostatnost. Nabízíme dobré platové podmínky, přísp. na stravování, penzijní připojištění, dovolenou. Životopis zasílejte na codum@poliklinikamodrany.cz

• Přijmeme komunikativního prodejce upomínkových předmětů na veřejných prostranstvích v Praze. Plat 100 - 200 Kč/hod. Výplata denně. Tel. 777682059

• Bezpečnostní firma přijme muže/ženy na dlouhodobou spolupráci na ostrahu butiku v Praze. Dobré platové podmínky. Tel. 608600978

• Hledáme nové kolegy na pozici ÚVĚROVÝ SPECIALITA na Praze 9. Nabízíme vysoké fixní provize + 13 plat. Maturita podmínkou. Nástup ihned. Tel: 722262720

• Hledáme pracovnici úklidu na HPP, pro admin. budovu v Praze 7. Nabízíme stabilní práci v teplém a příjemném prostředí. Požadujeme občanství EU, bezúhonnost, chuť pracovat, ochotu projít prověrkou NBU . Nástupní plat od 15000 Kč měsíčně. Životopis zasílejte na info@generalprovider.cz.

• Univerzita Karlova, Matematicko-fyzikální fakulta přijme mzdovou účetní. Požadujeme: středoškolské vzdělání, praxe minimálně 3 let, nástup dle dohody. Profesní životopis zasílejte na adresu: jancak@dekanat.mff.cuni.cz. Informace na tel.: 603 947 927

• UNIJOB: Zaměstnáme skladové manipulanty na HPP – směny noční, pro řidiče VZV lze odpolední. Sklad Praha 10, 22-30000 Kč, zálohy týdně. Info 604376770

• Stravovací firma přijme prodavačku do kantýny se zkušeností výdeje obědů a pokladní (okolí Černého mostu). Tel: 775301381

• Stravovací firma P 3 přijme kuchaře/ku do závodní jídelny se zkušeností výdeje obědů. Prac. doba PO-PÁ (i na zkrácený úvazek). T. 775301381, 724281213

• Nabízíme pozici obsluha čerpací stanice Benzina v Praze 3. Požadujeme poctivost, pracovitost a příjemné vystupování. T: 739081249.

Služby - nabídka

vertikální žaluzie, sleva 30%
ŽALUZIE, ROLETY
SÍTĚ PROTI HMYZU
staré žaluzie na protiúčet
GATO
sleva 15% z ceny zakázky na plastová a eurookna
261 26 38 47
261 26 04 16
777 03 80 01
www.gato.cz
Jihlavská 611
Praha 4
sleva 50% z ceny montáže hliníkových žaluzií

PRACOVNICE DO ZDRAVOTNICKÉ VÝROBY
Obor: Pracovnice ve zdravotnické výrobě
Pracovní poměr: HPP; Firma: safemed medical devices s.r.o.
Hledáme manuálně zručné ženy do vícesměnného provozu. Jsme stabilní společnost, která se více než 20 let zabývá výrobou a balením zdravotnických výrobků v čistých prostorách. Sídlíme v Praze 9 – Satalicích.
CO OD VÁS OČEKÁVÁME: spolehlivost | pečlivost | flexibilitu | zodpovědnost
Hledáme do naší výrobní společnosti také
PROVOZNÍHO ELEKTRIKÁŘE
pro údržbu, servis a opravy našich strojních zařízení. Pracujeme ve vícesměnném provozu.
Vyhláška 50 par.6., Možnost profesního růstu. Odpovídající platové ohodnocení.
CO VÁM NABÍZÍME: • stabilní zaměstnání v čistém prostředí • 5 týdnů dovolené • příplatky na závodní stravování • příplatky za odpolední a noční směny • příspěvek na penzijní/životní pojištění • příspěvek na kartu MultiSport • nástup možný ihned
Kontakt: B. Smejtek, tel.: 286 001 321, e-mail: smejtek@safemed.cz
safemed medical devices®

Huawei Band 2 Pro. Parťák pro sport

Máte rádi sport nebo se teprve chystáte s pravidelným pohybem začít? V obou případech oceníte na svém zápěstí chytrého pomocníka, který vám pomůže dosáhnout lepší kondice i sportovních výsledků. Nás zaujal nový fitness náramek Huawei Band 2 Pro, jenž dokáže měřit spotřebu kyslíku během fyzických aktivit, a tím velmi přesně vyhodnotit, v jaké formě se aktuálně nacházíte.

Milovníky běhání potěší funkcí běžeckého trenéra, měřením rychlosti a uběhnuté vzdálenosti. Samozřejmě umí monitorovat i srdeční tep, kvalitu spánku nebo dýchání a nabídne také velice přesný krokoměr, za který by se nemusely stydět ani podstatně dražší náramky.

K určování polohy a uražené vzdálenosti napomáhá integrovaný GPS modul, takže odpadá i nutnost mít neustále po kapsách mobilní telefon. Z něj vám ovšem mohou přímo na zápěstí chodit upozornění na hovory a přijaté zprávy.

Huawei Band 2 Pro vás nezklame ani po stránce designu. Tenký pásek s dominantním PMOLED displejem působí velmi svěže a troufáme si říct, že s ním zazáříte jak ve sportovním, tak ve formálním oblečení.

Konstrukce náramku je navíc vodotěsná až do hloubky 50 metrů. Velikou výhodou je i vynikající výdrž baterie, která na jediné nabití zvládne až 21 dnů náročného provozu.

Fitness náramek Huawei Band 2 Pro je kompatibilní se systémem iOS i Android a pořídit ho můžete například v internetovém obchodě Mironet za cenu 1990 korun.

Huawei Band 2 Pro

Tablet jako dárek na Vánoce?

Jestli uvažujete nad dárkem pro své blízké, zkuste ASUS ZenPad 10.

Po delší odmlce zamíříme v našem článku opět do segmentu tabletů, které se v předvánočním období tradičně stávají žádaným zbožím a v jejich široké nabídce není jednoduché se vyznat.

Nám padl do oka ASUS ZenPad 10, tedy designově velice zdařilý tablet zaměřený na hraní a multimediální zábavu.

Tablet ASUS ZenPad 10 2x MIRONET

Při tomto využití oceníte veliký 10,1" displej s IPS technologií. Hezkým vzhledem a kvalitním displejem však výčet plusů ani zdaleka nekončí. Jestli vás už nudí fádní zvuk vyluzovaný z reproduktorů běžných tabletů, budete ze ZenPadu nadšení.

Podpora technologií DTS-HD Premium Sound a Sonic Master zajišťuje reprodukci vyváženého zvuku s hutnými basy, čistými středy a nezkreslenými výškami. O výkon se stará čtyřjádrový procesor MTK MT8163 podpořený 2 GB operační paměti.

ZenPad 10 se dále chlubí dvěma fotoaparáty o rozlišení 5 a 2 Mpx, abyste mohli fotit, i když zrovna nemáte po ruce mobil nebo klasický fotoaparát.

Kapacita baterie 4680 mAh potom udrží tablet v nepřetržitém provozu až osm hodin.

Přesto všechno nečekejte žádnou nabubřelou konstrukci, tablet překvapí pouze 7,9 mm tenkým tělem, které skvěle padne do ruky. Pokud jste i vy v ASUS ZenPad 10 spatřili ideální vánoční dárek, navštivte stránky největšího českého IT e-shopu Mironet, kde je aktuálně k mání za lákavých 4290 korun.

Ragby. Češi vyzvou Polsko

Česká ragbyová reprezentace se zítra utká od 14 hodin s Polskem. Ti, kdo mají lístek ze zápasu Čechů s týmem Supa Baa-Bas z minulého týdne, mají na zítřejší duel vstup zdarma. Vy ostatní, kdo jste naposledy nebyli, neváhejte a přijďte, vstupné je 200 korun. Hrát se bude na stadionu Markéta na Břevnově. **MET**

Rádce. Jak si snížit splátky?

Jakým způsobem si můžu nechat snížit splátky? Josef

Cesta ven je jednoduchá a jmenuje se refinancování – převedení staré půjčky do banky, která poskytuje lepší podmínky. Při převedení půjčky do mBank klient nepotřebuje potvrzení o příjmu ani smlouvu o předchozích půjčkách. Navíc může nový úvěr kdykoli a bez sankcí předčasně splatit.

Michal Pokluda, ředitel produktového portfolia mBank

Pěkný modem. Rychlé připojení

Hledáte chytré a zároveň elegantní řešení pro internet do vašeho bytu nebo rodinného domku? Nehledejte dál. Český operátor O2 nedávno představil revoluční designovou novinku – O2 Smart Box s designem od oceňovaného českého designéra Martina Tvarůžka.

O2 Smart Box je chytrý modem, který toho zvládne mnohem více než zrychlit vaši domácí wi-fi. Bezdrátově k němu lze připojit například chytrou zásuvku, senzor na dveře a okna pro zabezpečení domácnosti či požární hlásič. Díky tomu si už nebudete muset lámat hlavu s tím, zda jste před odchodem z bytu vypnuli žehličku, jestli vám nechytl byt od zapomenuté svíčky či zda vás při dovolené nejdou navštívit nezvaní hosté.

Vše se ovládá pomocí jednoduché mobilní aplikace. Ze svého telefonu tak na pár kliků zapnete domovní alarm, na který jste třeba ráno ve spěchu zapomněli, rozsvítíte a zhasnete světla nebo třeba spustíte zalévání zahrady. Ovládání aplikace je velmi jednoduché, zvládnete ho hravě, i pokud nejste zrovna fanoušek moderních technologií.

Konečně modem, který nemusíte schovávat

Kromě vynikajících technických vlastností O2 při vývoji kladlo důraz také na design. Oslovilo proto Martina Tvarůžka, který jako jediný Čech získal prestižní ocenění Red Dot Award ve strojírenské kategorii. „Nechtěli jsme, aby lidé svůj modem dál schovávali na místa, odkud hůř vysílá signál. Vytvořili jsme proto krásný modem v matně černé barvě, jehož součástí je i displej s hodinami a také meteostanice s předpovědí počasí," vysvětluje designér.

S Internetem HD nebudete na filmy čekat

O2 Smart Box navíc využívá nové služby Internet HD, díky které se vám už nikdy nezpomalí obraz videí na internetu. Internet HD představuje stabilní řešení, které umožní dopřát si špičkový audiovizuální zážitek až 99 procentům českých domácností. „Devadesát procent konzumovaného obsahu v HD kvalitě je načtení ihned," dodává Jan Hruška.

Design modemu navrhl Martin Tvarůžek. O2.CZ

Přestože podobná zařízení jako O2 Smart Box v zahraničí vyjdou minimálně na deset tisíc korun, O2 jej nabízí za zaváděcí cenu 3999 korun.

Součástí balení je i senzor na dveře zdarma. Funkce Internetu HD si můžete vychutnat už od 399 korun měsíčně. O2 Smart Box i Internet HD je možné pořídit na kterékoli prodejně O2 nebo na adrese www.o2.cz.

Variabilní dětský program, grafit / Enigma
1. PC stůl, 130×84×55 cm, 0531428-05 - **2 999,-**, **2. Police,** 115×43×25 cm, 0531428-06 - **1 199,-**
3. Regál, 45×195×40 cm, 0531428-03 - **3 199,-**, **4. Rohová šatní skříň,** 135×195×135 cm, 0531428-00 - **11 999,-**, **5. Postel,** 204×75×94 cm, 0531428-04 - **4 499,-**, **6. Regál,** 94×75×25 cm, 0531428-08 - **1 299,-**

SLEVA* 40% program TABLO 0531428-88**

Psací stůl
~~5 450,-~~ Sleva 44% **2 999,-**

Rohová sedací souprava, tkaná látka šedo-béžový melír / látka šedá, 240/195×80×103 cm, levá varianta na objednání, 1000119-00, 01**

potažení zad polštáře ✓
lůžko úložný prostor ✓
Další potahy v aktuální nabídce

Rozklad na lůžko 150 × 205 cm

~~25 990,-~~ Sleva 42% **14 999,-**

TV stolek, dub San Remo / bílá, 1006716-00, 03, 06, dub Sonoma / bílá, ..-01, 04, 07
1. 120×42×44 cm - **2 199,-**
2. 150×42×44 cm - **2 499,-**
3. 180×42×44 cm - **2 699,-**

~~3 490,-~~ Sleva 36% **2 199,-**

Konferenční stolek, dub Sonoma světlý / bílá, 87×43×60 cm, 1003015-07

~~1 890,-~~ Sleva 47% **999,-**

Horní skříňka Speed H-100, dekor bílá, 100×54×32 cm, 303806-00

999,-

Spodní skříňka Speed US 100, bílá, včetně pracovní desky, 100×85×47 cm, 303803-00

1 899,-

Typy dolních skříněk
- 50×200×47 cm
- 50×85×47 cm
- 100×85×47 cm
- 100×85×47 cm

Typy horních skříněk
- 100×54×32 cm

Jídelní židle, ekokůže černá, bahnitá nebo bílá, 40×92×43 cm, 1000569-00, 01, 02

~~1 330,-~~ Sleva 40% **799,-**

Jídelní židle, látka / kovová konstrukce, 43×90×41 cm, 1000634-00, 02, 03

~~1 130,-~~ Sleva 39% **699,-**

SLEVA* 40% na zákazkový prodej SUNDAY 530719-88**

Ložnicový program, dub řezaný / alpská bílá,
Dvoulůžko, plocha lůžka: 180×200 cm, úložný prostor, výškově nastavitelná, 530719-02 - **9 999,-**
Šatní skříň, 225×210×58 cm, 3 zrcadla, 6 zásuvek, 530719-00 - **8 999,-**
Noční stolek, 52×58×38 cm, 3 zásuvky, 530719-03 - **1 699,-**

komfortní výška lůžka
čalouněné čelo úložný prostor ✓

Dvoulůžko
~~17 490,-~~ Sleva 42% **9 999,-**

Pevný rošt, 90×200 cm, 1003955-00 - **999,-**
Polohovatelný rošt, 1003957-00 - **1 699,-**

Medixo BT + BT COLOR, 90×200 cm, snímatelný a pratelný potah RELAXTIC, matrace s lehkou konstrukcí, 1005263-00

~~3 990,-~~ Sleva 44% **2 199,-**

*Nabídka platí do 2.11.2017 nebo do vyprodání zásob ve všech prodejnách ASKO - NÁBYTEK v ČR včetně e-shopu www.asko.cz a to - pokud není u konkrétního zboží uvedeno jinak - až do vyprodání zboží skladem. Pak si zákazník může zboží v uvedené době v prodejně objednat za stejných podmínek a cen. Chyby v tisku vyhrazeny. Ceny jsou uvedeny bez dekorace, dopravy a montáže, včetně DPH. Společnost ASKO - NÁBYTEK si vyhrazuje právo změn v barvě a variantě nabízeného sortimentu, uvedené rozměry jsou orientační. Na přání zákazníka zajistíme dopravu a montáž. Zboží zakoupené v kamenné prodejně nezasíláme na dobírku. Výběr potahových látek za příplatek. *Slevy se odečítají z doporučených maloobchodních cen a nelze je kombinovat ani sčítat s dalšími akčními nabídkami. Platí pouze pro nově uzavřené zakázky. Nevztahuje se na akční zboží z naší reklamy a již zlevněné zboží, kuchyně, elektrospotřebiče a bytové doplňky. **Toto zboží není skladem, zákazník si jej může v době platnosti nabídky v prodejně objednat.*

PRAHA - ŠTĚRBOHOLY • PRAHA - ČAKOVICE • CHOMUTOV • ČESKÉ BUDĚJOVICE • TÁBOR
OLOMOUC • TEPLICE • ZNOJMO • ZLÍN • BRNO • MLADÁ BOLESLAV • HRADEC KRÁLOVÉ • PLZEŇ

www.asko.cz

K nákupu dárkový koš v hodnotě 5 000 Kč

více na **www.alza.cz/vanoce**

Když plyn syčí z kotle ven

Honeywell

Honeywell Evohome XC100D-CS

Detektor oxidu uhelnatého
Funkce předběžného alarmu
Přehledný informativní LCD displej
Krytí IP44, paměť událostí

1 441,-

obj. kód: QT081s

Na zahřátí

STANLEY

-21 %

STANLEY Termoska Classic series Legendary Classic 1l

Stylová termoska
Dvojitá vakuová izolace
Ucho pro pohodlné přenášení
Udrží nápoj teplý až 24 h, záruka 25 let

~~1 235,-~~ **979,-**

obj. kód: STN0007

Užijte si filmový soundtrack

PHILIPS

Philips HTL1190B

Špičkový dvoukanálový soundbar
Zvuková technologie Dolby Digital
Jednoduché připojení pomocí jednoho kabelu
Bluetooth pro streamování hudby

2 663,-

obj. kód: WC505a83

Domácí diskotéka

-15 %

PHILIPS

Philips AZ787

Přenosný radiomagnetofon
Dálkové ovládání, časovač
FM tuner s digitálním zobrazením
Podpora formátů MP3, WMA

~~3 249,-~~ **2 753,-**

obj. kód: JPI300k2

Připojení nové generace

IP TV ZDARMA NA 1 MĚSÍC

Dárky k nákupu

tp-link

3 ROKY

TP-LINK Archer C50 AC1200 Dual Band

Bezdrátový AC Router
Pásma 2,4 GHz a 5 GHz, rychlost až 1 167 Mb/s
1 × USB, aplikace Tether na ovládání v češtině
Podpora IPv6

~~1 099,-~~ **999,-**

obj. kód: TP640n1

Mistr svého řemesla

-30 %

HOOVER

A **HOOVER SPRINT EVO SE71_SE41011**

Výkonný bezsáčkový vysavač 700 W
Snadné čištění – omyvatelný EPA filtr
Hubice na koberce a tvrdé podlahy, štěrbinová hubice
Snadné vysypání prachu

~~1 990,-~~ **1 390,-**

obj. kód: HOOVY100

Všechny dárky vyřešíte na alza.cz

Kup na www.alza.cz nebo volejte 225 340 111

Uvedené ceny jsou v CZK s DPH a platí od 27. 10. 2016 do odvolání nebo vyprodání interních skladových zásob. Změna ceny vyhrazena, více na www.alza.cz/reklama. Aktuální ceny najdete vždy na www.alza.cz. Dárky jsou dodávány pouze do vyčerpání zásob.