PŘIVEZOU MUTACE? „PLNÝ DŮM“ JE RIZIKO

FOTBAL. Z OSMIFINÁLE EURA MÁM OBAVY, ŘÍKÁ EPIDEMIOLOG STRANA 13

metro

mojemetro | denikmetro

PRAHA
Pátek, 25. června 2021
Č. 121, www.metro.cz
Volný prodej 6 Kč
/ ostatní distribuce
Svátek slaví: Ivan

INZERCE

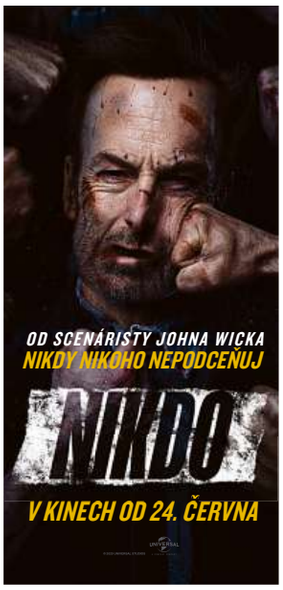

MORAVU ZPUSTOŠILO TORNÁDO

STRANA 8

Ničivá apokalypsa. Přes jih Moravy se přehnala bouře, lidé byli zavalení

Záchranáři na jihu Moravy včera večer po silných bouřkách pomáhali více než 150 zraněným – dětem i dospělým. Před uzávěrkou tohoto vydání mluvili i o obětech. Řešit museli nehody, lidi zavalené v domech i zraněné, na které spadly stromy. Krajem se prohnalo zřejmě i tornádo. Nejvíce postiženými obcemi jsou Moravská Nová Ves, Hrušky, Mikulčice a Lužice. Polovina obce Hrušky byla podle místostarosty Marka Babisze srovnaná se zemí. ČTK, MAFRA

9 771211 781002 21121

ROZDÁVÁME MILION

Vyhraj nákup zdarma

Losujeme každý den!

Největší prodejní

Výstava stanů

a vybavení do přírody

28. 5. – 22. 8. | VSTUP ZDARMA

PVA EXPO Praha Letňany

Dvojpokoják za hubičku

Rodinný stan **Pavilion 400 Twin** od firmy **Zulu** disponuje dvěma ložnicemi a dostatkem místa pro čtyři náročné osoby. Tunelovou laminátovou konstrukci zvládne postavit každý. Vnitřní prostor je vysoce variabilní díky odnímatelným ložnicím i podlážce.

- dvě protilehlé ložnice, dva vchody
- síťka proti hmyzu, střešní průduch
- vodní sloupec 3 000 mm

ZULU OUTDOOR

-43 %

~~6 990 Kč~~

3 990 Kč

Pro malé nocležníky

Dětský mumiový spací pytel **Loap Galla Flowers** s dvouvrstvou konstrukcí je vhodný na spaní v přírodě od jara do podzimu. Snadno se udržuje a rychle schne, dobře kopíruje tvar těla a brání úniku tepla.

- vnitřní kapsička na doklady či peníze
- komfortní teplota 0 °C
- stahovací kapuce i zateplovací léga

LOAP

-20 %

~~999 Kč~~

799 Kč

Sportovní elegance

Dámská mikina **Dare 2b Allegiance II Core** je vyrobena z měkkého, lehkého a strečového materiálu Ilus Core. Tento model se hodí nejen na všechny outdoorové aktivity, ale parádu nadělá i při každodenním nošení.

- raglánové rukávy, stojáček
- 2 kapsy na přední části
- počesaný fleece na rubové straně

DARE 2B

-40 %

~~1 399 Kč~~

839 Kč

Na kolo i na Říp

Jednokomorový batoh **Ride 19** od firmy **Pinguin** má výborně odvětraný zádový systém AVBS, kombinující pevnou síťovinu s 3D mesh panely. Jeho ramenní popruhy jsou pro větší pohodlí zesíleny polstrováním.

- z velmi odolné tkaniny Nylon Robic
- reflexní poutko na blikačku, integrovaná pláštěnka
- pružná poutka s háčky na připevnění trekových holí

pinguin outdoors since 1989

-10 %

~~1 722 Kč~~

1 550 Kč

Stvořeny k výletům

Konstrukce pánských bot **Columbia Redmond III Waterproof** je přizpůsobena turistice za každého počasí a v jakémkoliv terénu. Díky membráně Omni-Tech zůstanou vaše nohy v suchu a zároveň budou volně dýchat.

- kombinace síťoviny, semiše, a syntetické kůže
- voděodolná a prodyšná membrána Omni-Tech
- podešev Omni-Grip přilne ke každému povrchu

Columbia Sportswear Company

-31 %

~~2 299 Kč~~

1 590 Kč

Jako pírko

Nafukovací karimatka **Warg Hugo** patří se svými 460 g mezi nejlehčí nafukovací karimatky na trhu. Její unikátní dutinová konstrukce poskytuje vyšší stabilitu a pocit bezkonkurenčního pohodlí. Přesvědčte se sami.

- výška karimatky pohodlných 6 cm
- výborný poměr ceny/výkonu
- v batohu zabere minimum místa

WARG

-33 %

~~1 490 Kč~~

999 Kč

Výstavu stanů pořádá 4camping.cz, e-shop s největší nabídkou turistického a outdoorového vybavení v ČR!

4camping.cz

Letná ze sta tisíc kostiček

V Muzeu Lega na Národní třídě je nyní k vidění model fotbalového stadionu pražské Sparty. Letenský stadion je složený z více než 100 tisíc kostiček. ČTK

Noví starostové

Jiří Zajac

Radnice Prahy 14 má nové vedení. Starostou se stal dosavadní místostarosta Jiří Zajac z ODS. Ve funkci nahradil Radka Vondru z TOP 09, který je nově místostarostou. Pro Zajace i Vondru včera hlasovalo 16 zastupitelů z celkem 31.

Tomáš Kaněra

Novým starostou Prahy 22 se na včerejším jednání zastupitelů stal Tomáš Kaněra z ANO. Kaněra ve funkci nahradil Vojtěcha Zelenku (STAN a Svobodní), který byl odvolán letos v březnu. Od té doby byla městská část bez starosty. **ČTK**

Je libo svatbu ve Šlechtovce?

Hlavní sál je hotov. Slavný podnik ale ještě neotvírá.

Obnovený interiér Šlechtovky ČTK

Ve Šlechtově restauraci ve Stromovce už se mohou konat společenské akce, skončila rekonstrukce hlavního sálu. Dokončit zbývá gastronomické zázemí restaurace a obnovit přilehlou kaštanovou alej, kde budou vysázeny stromy a vznikne venkovní restaurace. Oprava restaurace začala v roce 2017, původní termín ukončení oprav byl duben 2019.

U restaurace byl loni otevřen dočasný stánek, který bude po dokončení zázemí demontován. Oprava Šlechtovy restaurace vyjde město na 290 milionů a o památku se bude starat městská firma Obecní dům. „Dnes pomyslně otvíráme kulturní část Šlechtovy restaurace. Je možné tady mít jakýkoli obřad jako svatba, promoce, oslavy nebo menší koncerty. Zároveň se bude dokončovat druhá část, což je zařízení pro gastroprovoz, a to doufejme bude do léta příštího roku," uvedla včera pražská radní Hana Třeštíková.

V této fázi oprav byla dokončena rekonstrukce barokního sálu, v němž byla obnovena štuková výzdoba a nově provedené malby, opraveny byly arkády v přízemí nebo grotta.

Podle historického vzoru byla rovněž navržena nová kamenná kašna. **ČTK**

INZERCE

MIRONET

Užij si rychlost 5G za skvělou cenu.

SAMSUNG GALAXY A52 5G 256GB

II 6.5" Super AMOLED displej

II Ultrarychlé připojení 5G

II 8jádrový procesor Qualcomm Snapdragon

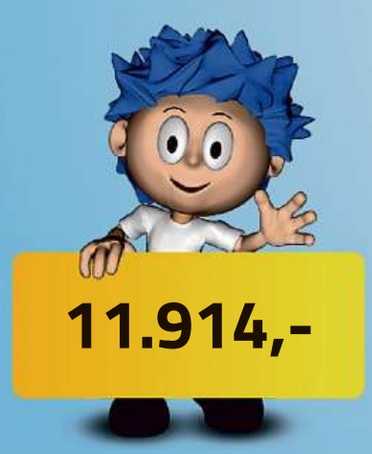

Tak klikni hned na Mironet.cz

propagační sdělení

DLUHOPISY E-FINANCE PROPERTY

DLUHOPISY PRO OBČANY A FIRMY

5,6 % ROČNÍ ÚROK

- **Investice od 30 000 Kč**
- **Roční úrok 4,5 % u tříletých a 5,6 % u sedmiletých dluhopisů**
- **Možnost předčasného splacení**
- **Upsání a převod bez poplatků**
- **Osobní i elektronická objednávka**

Koncern e-Finance, a.s. v současnosti spravuje investice do nemovitostí v hodnotě přesahující 1 miliardu korun. Investiční strategií e-Finance je investovat prostředky získané z dluhopisů do nákupu a výstavby rezidenčních a komerčních nemovitostí v atraktivních lokalitách České republiky. Portfolio investic najdete na **www.e-finance.eu**.

Multifunkční budova, Brno

Zámek Račice, přestavba

Obchodní galerie, Jihlava

Bytový dům, Brno-Chrlice

INVESTUJEME DO NEMOVITOSTÍ JIŽ 20 LET

e-Finance

Objednání dluhopisů: www.e-finance.eu nebo ☎ +420 515 555 555

Konečné podmínky a prospekt dluhopisů schválený ČNB naleznete na **www.e-finance.cz/dluhopisy-informace**.

Česká národní banka schvaluje prospekt dluhopisového programu pouze z hlediska toho, že splňuje normy týkající se úplnosti, srozumitelnosti a soudržnosti, které ukládá nařízení (EU) 2017/1129. Toto schválení by se nemělo chápat jako potvrzení kvality cenných papírů, které jsou předmětem tohoto prospektu. Investoři by měli provést své vlastní posouzení vhodnosti investování do těchto cenných papírů. • Doporučujeme, aby si potenciální investoři přečetli prospekt, než-li učiní investiční rozhodnutí, aby tak plně pochopili potenciální rizika a výnosy spojené s rozhodnutím investovat do cenných papírů.

ZAŘÍZENÉ BYTY 1+KK a 2+KK V CENTRU BRNA

K DLOUHODOBÉMU PRONÁJMU OD 10 200 KČ MĚSÍČNĚ

- Výměra 24 – 45 m², umístění 2. – 5. NP
- Kuchyňský kout v každém apartmánu
- Příjemné zázemí a komfortní postele
- Prostorné koupelny v moderním stylu
- K dispozici fitness, wellness, restaurace, venkovní bazén
- Parkování na uzavřeném parkovišti
- Dostupnost do centra pěšky 10 minut, MHD 2 zastávky

Pronájem bytů 1+kk od 10 200 Kč/měsíc
Pronájem bytů 2+kk od 13 300 Kč/měsíc
Prohlídky možné kdykoli po domluvě

eFi Hotel

eFi Palace Hotel, Bratislavská 52, Brno **+420 720 220 760, hanzelkova@efihotel.cz, www.efihotel.cz**

Le Cirque. Zábava mezi rostlinami

O víkendu proběhne v Botanické zahradě Praha festival Le Cirque. Bohatý program nabídne cirkusová, kouzelnická i hudební vystoupení pro malé i velké diváky. Ti se mohou těšit například na Cirk La Putyka, Cirkus Berto, kouzelníka Pavla Kožíška, interaktivní dílničky pro děti nebo cirkusovou školu. Vše bude probíhat na čerstvém vzduchu ve venkovních expozicích zahrady.

Prasátko Pigy zve za organizátory děti a jejich rodiče na akci, při které si odpočine a zároveň se pobaví celá rodina. „Přijďte si užít zbrusu nové představení Cirku La Putyka Dynamit nebo Cirkus Berto, zaposlouchat se do folkové hudby talentovaných písničkářů Michala Horáka a Adama Krisse, nechat se okouzlit triky Pavla Kožíška nebo se pobavit u kabaretních a žonglérských představení. Těšit se můžete i na interaktivní dílničky pro děti a mnoho dalšího. Chybět nebudou ani stánky s občerstvením," láká na festival Zdeňka Chocholoušová, manažerka dětských produktů ve společnosti Active Radio.

Sobotním programem provede Petr Batěk, nedělí Jakub Koutský. Oba dny je otevřeno už od devíti hodin, program začíná o hodinu později. Vstupenka na jeden den stojí 259 korun. Vstup je povolen za stávajících epidemiologických opatření pro venkovní akce. Potřebné informace a podrobný program najdete na webu lecirque.cz. **PUR**

Památka

Budova Nové scény Národního divadla (ND) se stala kulturní památkou. Nyní se chystá její rekonstrukce. Spolu s ní plánuje ND upravit i provozní budovu B, dříve známou jako restaurační budova, kterou nedávno Národní divadlo získalo po dvou desetiletích zpět do své správy. Zahájení stavby se plánuje na polovinu roku 2022 a dokončení se předpokládá v roce 2024. Podle dřívějších informací by měla rekonstrukce stát asi 700 milionů korun. MAFRA

Krátce

Pozdější spoje

Metro bude od 15. července jezdit opět do půlnoci. Praha, Ropid a dopravní podnik se rozhodly provoz prodloužit v návaznosti na růst poptávky a počtu přepravených cestujících. Od poloviny července bude podobně upraven také provoz povrchové MHD. **MET**

INZERCE

V kostkách cukru je tajná věž i schody z Harryho Pottera

Ještě před kolaudací nahlédl deník Metro do prostor modřanské radnice. Úředníci sem smějí až v červenci.

Autoři radnice za necelých šest set milionů korun LOXIA

Po schodištích „z pohádky" se veřejnost projde v září. METRO

Ačkoli se to kvůli přítomným bagrům a jeřábům na první pohled nezdá, stavba nové radnice pro dvanáctou pražskou část je u konce. Než se sem však začnou příští měsíc stěhovat úředníci, dostal deník Metro možnost prohlédnout si prostory nové radnice již nyní. Budova, jež svým tvarem připomíná tři kostky cukru, odkazuje nejen na logo městské části, ale také na již neexistující cukrovar. Zajímavostí je však mnohem více.

Architektura

Autorkou nové radnice Prahy 12 je Jana Mastíková z architektonického studia Loxia. Budova byla postavena poměrně rychle. Od prvního schválení uplynulo pět let, od prvního kopnutí do země zhruba dva roky. Radnice vznikla u rušné ulice Gen. Šišky v prostorách bývalého brownfieldu. Tedy na místě přechodu starých Modřan tvořených prvorepublikovými vilkami a nových Modřan reprezentovaných zástavbou panelových domů z druhé poloviny 70. let.

Hodiny a utajená věž

Radnici zdobí dvoje obří hodiny. Ciferníky budou v noci svítit a díky nasvícení mají vystupovat z hmoty největší kostky, která se tím celá zvýrazní. Opticky zde také vznikne jakási tajná věž, kterou radnice de facto nemá. „Jedna ručička hodin má dva metry. Takže je velká asi jako místostarosta Vojtěch Kos," žertuje Mastíková.

Schody jako z pohádky

„Filmy o Harrym Potterovi skutečně nebyly pro nás hlavní inspirací," smál se při prohlídce Michal Hendrych, výrobní ředitel a hlavní inženýr studia Loxia. Místní schodiště zde totiž svým tvarem působí dojmem, jako by se měla každou chvíli přesunout jinam. Podobně jako ve filmu o mladém čaroději.

„V malém mezipatře bude možné vystavovat umění. Na radnici by nějaké být určitě mělo," dodává Hendrych.

Obřadní síň

Vítání občánků nebo svatby se budou v modřanské radnici odehrávat stylově. Obřadní síň je zde totiž přímo napojena na vstupní dvoranu, nabízí výhled na piazzettu, disponuje velkou terasou. „A je tou největší možnou prosklenou částí, které se dalo v tomto prostoru využít," popisuje Mastíková.

Politici za sklem

Zasedací sál pro zastupitele je v nové radnici Prahy 12 umístěn co nejblíže lidem, tedy hned vpravo od vchodu. Každý, kdo půjde či pojede kolem, bude moci přes okno koukat do sálu a podívat se, jak zde probíhají jednání. Sál v dolní části budovy je totiž prosklený a oproti úrovni chodníku zapuštěný do země. Právě tento prvek má podle zástupců dvanácté městské části radnici a její představitele ještě více polidštit. Již na prohlídce se však žertovalo v tom smyslu, že čím jsou větší okna, tím snazší bude případná defenestrace.

Zasedací sál radních se naopak nachází „v bezpečnější" části budovy. Ti mají ze své kanceláře výhled do tří světových stran.

„Rozhodují o osudu svého města, takže by měli mít naopak výhled. Lidé, kteří jsou celý den zavření ve svých kancelářích a kteří se řídí pouze čísly a pravidly, často zapomínají, že by se měli občas podívat i ven z okna, aby nezapomněli na to, kde je a jak vypadá skutečný svět," doplňuje Mastíková. **FILIP JAROŠEVSKÝ**

INZERCE

SBĚRATELSKÝ KABINET
MICHELSKÁ 18, Praha 4
RÁDI VYKOUPÍME:
VEŠKERÉ HODINKY VČETNĚ PRIM, TÉŽ NEFUNKČNÍ, I DÍLY A HODINÁŘSKÉ POZŮSTALOSTI, MINCE, ODZNAKY, POHLEDNICE, MILITARIE, ZNÁMKY, KNIHY A ČASOPISY, VYZNAMENÁNÍ, BANKOVKY, HRAČKY GRAMODESKY, NÁBYTEK DO R. 1970, RÁDIA, LAMPY A LUSTRY, UHLÁKY, SKLO A PORCELÁN, VÁNOČNÍ OZDOBY A BETLÉMY I PAPÍROVÉ, MAPY, ANGLIČÁKY, OBRAZY A GRAFIKY, STARÉ NÁDOBÍ A NÁŘADÍ, VZDUCHOVKY A ČTYŘLÍSTKY, ATP.

Přijedeme kamkoliv v Čechách i na Moravě.
Likvidujeme též celé pozůstalosti.
NÁVŠTĚVY PO TELEFONICKÉ DOHODĚ 602 229 348
sberatelskykabinet@post.cz

ZOOALBUM Zmrzlinové hody

Zmrazené ovoce a sem tam i nějaký červ či hmyz. Právě na takových zmrzlinách si v těchto dnech pochutnávají primáti v Zoo Praha. Návštěvníci je při jejich zdolávání potravního enrichmentu mohou pozorovat například na Opičích ostrovech, v Pavilonu goril i v Indonéské džungli. Gorily zmrzliny rozbíjí a netrpělivě se na ně vrhnou, guerézy a giboni je olizují, osahávají a nosí si je s sebou, dokud led nepovolí. Hitem je ovoce, ale kotulové si nejraději pochutnávají na červech.

PETR HAMERNÍK
Zoo Praha

Hygienici. Apelují na pravidlo tří R

Ve středu přibylo v Česku 161 potvrzených případů onemocnění covidem-19, o čtvrtinu víc než před týdnem. Je to teprve druhý mezitýdenní nárůst od 12. dubna, kdy ale statistiku ovlivnily Velikonoce. Reprodukční číslo stouplo na 0,9, což je nejvyšší hodnota od 15. dubna. Vyplývá to z údajů na webu ministerstva zdravotnictví.

Ministr Adam Vojtěch proto včera přehodnotil plánované rozvolňování. V městské hromadné dopravě a vnitřních prostorech budou dál povinné respirátory. Vojtěch uvedl, že změnu, která by je dovolila nahradit chirurgickými rouškami, vládě v pondělí nenavrhne.

Mezi regiony Česka je Praha v absolutním čísle aktuálně krajem s nejvyšším výskytem nákazy. Na webu pražských hygieniků to uvedl jejich mluvčí Zbyněk Boublík. „Důvody pozastavení poklesu nových případů v Praze se zatím nedají přesně vysvětlit – jednou z možností je zvýšený pohyb lidí v hlavním městě, tedy velká mobilita obyvatelstva," sdělil.

Hygienici vyzývají obyvatele, aby v mezilidských kontaktech nadále dodržovali bezpečnostní opatření známé jako pravidlo tří R v podobě adekvátní ochrany dýchacích cest, vzájemných odstupů ve vzdálenosti alespoň dvou metrů a co nejčastějšího mytí nebo dezinfekce rukou.

Stěžejní je dle nich i očkování proti covidu a u dosud neočkovaných lidí je rovněž důležité pravidelné testování. Nutné je také striktní dodržování protiepidemických opatření po návratu ze zemí s vysokým výskytem covidu. Nejvýrazněji se šíří na Českokrumlovsku.

ČTK

Vakcína. I bez čekání

Ode dneška se mohou lidé dát očkovat i dříve než 90 dní po prodělání nemoci covid-19. Dosavadní lhůtu, která jim bránila v rezervaci termínu očkování, ministerstvo zrušilo. Někteří lidé s očkováním váhají nebo jim je lékaři nedoporučují ani po uplynutí této lhůty, protože mají vysokou hladinu protilátek.

V Česku na první dávku čeká asi 640 tisíc z celkem 5,5 milionu registrovaných. Nových zájemců ale už není tolik, za týden jich přibylo jen kolem 90 tisíc. Ještě před týdnem byl zájem dvojnásobný. Od začátku července chce ministerstvo spustit registrace i pro děti od 12 do 16 let. Nově se očkují také samoplátci z řad cizinců.

Ode dneška se budou moci lidé o termín očkování přihlásit ihned poté, co jim skončí dvoutýdenní izolace po pozitivním výsledku testu. Cílem je podle ministerstva urychlit očkování. „Zejména s ohledem na výskyt mutací jsme aktuální omezení u očkování osob, které covid-19 prodělaly, s odborným týmem na ministerstvu přehodnotili. Dostupné vakcíny jsou účinné i proti mutacím a my chceme, aby tito lidé byli ještě více chráněni," ministr zdravotnictví Adam Vojtěch. ČTK

Covidová čísla

8

Pražská hygienická stanice má v posledních třech týdnech hlášeno osm potvrzených nových variant koronaviru. V jednom případě šlo o variantu gama (dříve brazilskou), v sedmi dalších o variantu delta (dříve indickou).

1,67

Od začátku epidemie loni v březnu potvrdily testy nový typ koronaviru u téměř 1,67 milionu lidí v Česku. Uzdravilo se 1,63 milionu z nich, 30 291 lidí zemřelo.

7,57

Zdravotníci v Česku dosud aplikovali 7,57 milionu dávek očkování. Plně naočkovaných je 2,78 milionu lidí.

0,9

Pod zlomovou hodnotou jedna se reprodukční číslo drží od půlky dubna 2021.

Skleněná nádhera i dřina

První návštěvníci už zavítali do Muzea rapotínské sklárny, které včera otevřeli v Rapotíně na Šumpersku. Jsou v něm k vidění desítky lustrů a stínidel na lampy, staré sklářské nástroje i dobové fotografie. Uprostřed místnosti je model stoupy na drcení křemene a skleněných střepů poháněné vodním kolem (vlevo nahoře). Sklárny v Rapotíně byly dlouhá desetiletí největším výrobcem osvětlovacího skla v tehdejším Československu a jejich výrobky zdobily většinu tuzemských kuchyní, obývacích pokojů a ložnic. V dobách největší slávy zaměstnávaly bezmála 900 lidí a značnou část produkce exportovaly. V roce 2009 ale zadlužené sklárny ukončily činnost. Exponáty muzeum získalo hlavně ze soukromých sbírek bývalých zaměstnanců skláren. Základ expozice poskytl místní rodák František Kašík, který je jedním z hlavních iniciátorů založení muzea. Vystaveny jsou také části unikátního lustru (vlevo dole), jejž sklárny v Rapotíně v 80. letech minulého století vyrobily do poutního chrámu v Mekce. Zakázka pro Saúdskou Arábii měla hodnotu milion dolarů a byla přísně utajována. Na snímku vpravo je ručně foukané sklo s malovaným dekorem. 3x ČTK

Půlka obce Hrušky je srovnaná se zemí, kostel přišel o střechu

Jihem Moravy se zřejmě prohnalo tornádo. Zanechalo po sobě zkázu.

Zničené školy, kostel, ale především rodinné domy zůstaly po řádění přírodních živlů na jižní Moravě. Tu zasáhla silná bouřka s krupobitím a pravděpodobně tornádem. Prohnalo se sedmi obcemi, největší škody hlásí Hrušky, Moravská Nová Ves, Lužice a Mikulčice. V domech byli ještě před půlnocí zavaleni lidé, záchranáři odhadli 100 až 150 zraněných včetně dětí. Hasiči vyhlásili zvláštní stupeň poplachu. Do oblasti mířila pomoc a posily z celé země i sousedního Rakouska.

Bouřka po sobě zanechala zkázu. Vítr se změnil ve vír a trhal střechy z domů, lámal stromy i boural domy. Jihomoravští hasiči nestíhali vyjíždět ke všem událostem. Za hodinu jich měli přes 300. „Zasahujeme primárně tam, kde je ohrožené zdraví osob," řekl serveru iDNES.cz mluvčí jihomoravských hasičů Jaroslav Mikoška.

Polovina obce Hrušky na Břeclavsku je podle místostarosty Marka Babisze kvůli tornádu poničená. „Zůstaly jen obvodové zdi bez střech, bez oken. Kostel nemá střechu, je bez věže, auta byla mrštěná na rodinné domy, lidé se neměli kam schovat. Obec od kostela dolů prakticky neexistuje. Škola je bez fasády, bez střechy, ke školce jsem se ani nedostal. Vyvrácené jsou stoleté lípy, smrky, je to šílené," popsal místostarosta obce Hrušky a uvedl, že na místě jsou zranění.

Co to vlastně bylo?

Meteorologové zatím úkaz zkoumají, nedokážou potvrdit, zda se jednalo o tornádo, či trombu. „Podmínky na vznik tornáda v oblasti byly, vypadá to tak i podle záznamů z místa. Definitivně potvrzené to bude až zítra, ale předběžně se dá říct, že to tornádo bylo," sdělila včera meteorologická služba Českého hydrometeorologického ústavu (ČHMÚ).

Lidé nabízejí ubytování

Po ničivé bouři s pravděpodobným tornádem se okamžitě zvedla také vlna solidarity s postiženými lidmi. Kdo mohl, nabízel spontánně nocleh pro nešťastníky, kterým živel sebral střechu nad hlavou. Lidé na sociálních sítích také domlouvají pomoc na další dny.

Podle posledních zpráv z míst neštěstí s pomocí přišli také místní skauti. Přijížděli pomáhat s evakuací a přesunem lidí z nejpostiženějších oblastí. **SIM a iDNES.cz**

Vážná situace

200

„Na Hodonínsko vyrazily čtyři vyprošťovací odřady USAR týmu," uvedl na Twitteru Hasičský záchranný sbor ČR. Do oblasti míří i dvě stovky policistů, sbor je připraven vyslat další, pokud bude třeba. Na Hodonínsko a Břeclavsko zamířilo 6 dronů Letecké služby PČR a speciální termovize.

Ničivý vichr

Dosud nejhorší větrnou kalamitou za 20 let byl orkán Kyrill.

- Českou republikou se přehnal 18. ledna 2007.
- Vyžádal si čtyři lidské životy a způsobil škody za přibližně 250 miliard korun – zejména v lesích, dopravě a energetice.

Tornádo

Jde o meteorologický jev, při němž se rotující vír se zhruba svislou osou pohybuje rychlostí až 500 km v hodině.

- Poprvé bylo v českých zemích hlášeno 30. 7. 1119 v Praze.
- Podle ČHMÚ v Brně se zřejmě nejsilnější tornádo v Česku přehnalo nad Litovlí na Olomoucku 9. června 2004. Zpustošilo třetinu města – u asi 50 domů strhlo nebo poškodilo střechy. Rychlost větru přesáhla 330 kilometrů v hodině, škody byly tehdy odhadnuty na 100 milionů Kč.

KOUPELNOVÉ CENTRUM

1000 druhů obkladů a dlažeb SKLADEM!!!

marketis s.r.o.

Na naší vástavní ploše uvidíte vzorové koupelny, které Vím pomohou načerpat inspiraci a vybrat si koupelnu přesně podle svých přestav.

www.marketis.cz

AREÁL NÁKL. NÁDRAŽÍ VRŠOVICE
Bartoškova ul. 1496, Praha 10
tel.: 972 228 463, 465-6 / mob.: 602 652 177
e-mail: marketis@marketis.cz

obklady / dlažba / sanita / sprchové kouty / vaničky / baterie
koupelnový nábytek / stavební chemie / lišty / nářadí / doplňky

Možnost dopravy po Praze a okolí!

20% sleva

Platí od:
25. 6.–3. 7. 2021

Nelze uplatnit na výrobky II. jakosti, akční a výprodejové slevy nelze sčítat.

SLEVOVÝ KUPON

Tužme se! Je tu Noc sokoloven

Architektonické poklady otevřou brány veřejnosti.

Znáte je. Chodíte kolem nich a možná jste v nich dřív dělali kotrmelce, ale víte, jak to v nich vypadá v současnosti? Řeč je o sokolovnách. Do dnešních dnů se jich zachovalo asi 750, od monumentálních paláců až po skromné budovy. Dnes slaví svůj den. Vlastně noc.

Cílem celorepublikové akce Noc sokoloven je seznámit veřejnost s tím, jaké architektonické poklady skrývají budovy v centrech měst a obcí. „Například v Praze můžete navštívit třináct sokoloven: Tyršův dům na Malé Straně, Řeporyje, Spořilov, Vršovice, Břevnov, Čimice, Hanspaulku, Lhotku, Podolí, Modřany, Dejvice I, Střešovice a Satalice. Své sokolovny veřejnosti letos otevře přes 120 jednot po celé republice," zve na noc její koordinátorka Kateřina Pohlová.

Sokolovny jsou doslova chrámy pohybu. ARCHIV SOKOLA

Program akce je opravdu bohatý, celý ho najdete na webu sokol.eu/projekt/noc-sokoloven. My vypíchneme alespoň jednu sokolovnu. Tyršův dům se otevře už dopoledne. Konají se zde komentované prohlídky, výstava o ošetřovatelkách Československého červeného kříže ve Velké Británii 1939–1945, loutkové představení pro děti nebo swingová tančírna. Zájemci mohou také soutěžit o plavenky do bazénu Tyršova domu nebo se zúčastnit večerního výstupu na střechu tohoto honosného paláce.

Kvůli současné epidemiologické situaci má Noc sokoloven program trochu omezený. „Vzhledem k restrikcím v setkávání, dodržování rozestupů a podobně jsme museli omezit počet lidí, kteří tradičně po skončení akce přespávají v sokolovnách. Tato noc v sokolovně je velmi populární. Samozřejmě musíme dodržovat všechna hygienická opatření, bude k dispozici dezinfekce a podobně. Samozřejmostí jsou respirátory uvnitř," upřesňuje některé povinnosti Kateřina Pohlová. **MAREK HÝŘ**

Udělají efektní obrazce

Tématem 7. ročníku Noci sokoloven jsou lidské pyramidy.

- Geometrické obrazce tvořené cvičenci pomocí různých akrobatických a silových prvků. S využitím základních poloh, jako jsou stoje, kleky, lehy, vzpory a podpory, ale i těžších gymnastických prvků jako například stoj na rukou, lze docílit nápaditých tvarů. To jsou lidské pyramidy.
- Česká obec sokolská poskytla všem členům Sokola návodná videa na to, jak lidské pyramidy nacvičit a na co si dát pozor. Tělocvičné jednoty je v minulých dnech zkoušely a během Noci sokoloven je předvedou. Některé jednoty dokonce budou pyramidy učit také zájemce z řad veřejnosti.

A drží! T. J. SOKOL MORAVIČANY

Nejstarší

1863

V tomto roce vznikla první sokolovna. Najdete ji v Praze v Sokolské. Dodnes je sídlem Sokola Pražského. Novorenesanční budova vznikla podle návrhu Vojtěcha I. Ullmanna.

INZERCE

Máte vlhkost ve zdech?

NYNÍ SLEVY 40%

- V suterénu nebo v obytných místnostech?
- Odlupuje se vám omítka?
- Degradují vám nátěry na vlhkém zdivu?
- Ničí vlhko vaše tapety?
- Dochází ke vzniku plísní a hub?
- Máte v místnostech vysokou vlhkost vzduchu?
- Nemůžete ve vlhkém sklepě nic skladovat?
- Jsou vaše náklady na vytápění příliš vysoké kvůli vlhkým zdem?

Pomůžeme Vám

- Dlouholetou zkušeností s vysoušením zdiva
- Objednejte si nezávazně odbornou prohlídku, analýzu škody a předběžný odhad nákladů
- Speciálně vyvinutá metoda nízkotlaké injektáže
- Suché zdivo jednou provždy
- Neohrožuje statiku zdiva
- Aplikace zvenku nebo z místnosti
- Pevná cena bez skrytých vícenákladů

Zavolejte nám na 703 123 191 nebo
e-mail: info@sanacezdi.cz
www.sanacezdi.cz

pracujeme na celém území Čech

Zákaznická péče PVK je dostupná z pohodlí domova

Potřebujete zjistit aktuální informace o nastavených zálohách či kvalitě vody? Nemusíte kvůli tomu doslova ani vstát ze židle či lehátka u koupaliště. Díky bezkontaktním zákaznickým službám zjistíte vše snadno a rychle. Zvláště v dnešní krizové době je tento moderní způsob komunikace důležitý.

Zákaznický účet aktivujete na adrese https://portal.pvk.cz/registrace

Již řadu let nabízejí Pražské vodovody a kanalizace (PVK) množství bezkontaktních způsobů zákaznické péče, které oceňuje většina zákazníků. Díky moderním službám totiž vyhledání informací či vyřízení žádostí probíhá snadno a rychle.

ZÁKAZNICKÝ PORTÁL ZRYCHLÍ VYŘÍZENÍ

Pokud si chcete zjednodušit podání žádostí ke stávajícímu odběrnému místu a zrychlit jeho vyřízení, můžete využít Zákaznický portál – internetový zákaznický účet na adrese https://portal.pvk.cz/. Vše budete mít doslova při ruce. Naleznete zde také související informace o dosavadní fakturaci, platbách, nastavení záloh, odečtech a komunikaci s PVK.

Díky zabezpečenému osobnímu účtu budete mít stálý přehled o spotřebě vody, vystavených fakturách, zálohách a platbách i provedených odečtech vodoměru. V zákaznickému účtu můžete také online zaplatit faktury a zálohy, nahlásit samoodečet, přes e-podatelnu podávat žádosti či dotazy, online rezervovat schůzky v zákaznickém centru nebo se registrovat ke službě SMS info. Najdete zde i řadu důležitých informací včetně mapy aktuálních havárií a plánovaných výluk.

V případě, že nemáte účet aktivovaný, lze jej jednoduše aktivovat na adrese https://portal.pvk.cz/registrace. Zákaznický internetový účet je přístupný také z mobilů či tabletů přes aplikaci Moje voda.

JAK POSTUPOVAT U NOVÉ SMLOUVY?

Pro zadávání žádostí například o vyjádření k projektové dokumentaci či zákresu sítí můžete nově využít vyjadřovací portál na adrese www.vyjadrovaciportal.cz. Vyjádření k podané žádosti pak obdržíte elektronickou formou na zadaný e-mail a touto formou bude pak probíhat také další komunikace. Vyřízení či případné doplnění chybějících dokumentů se tak výrazně urychlí.

Co tímto způsobem vyřídíte? Díky vyjadřovacímu portálu můžete podat žádost o poskytnutí informací k existenci sítí, zákresu sítí pro stavební řízení, vyjádření k umístění nemovitosti, povolení vodovodní či kanalizační přípojky a jiné. Jak postupovat při uzavření nové smlouvy? Žádosti můžete zaslat e-mailem na adresu info@pvk.cz nebo korespondenčně na adresu Ke Kablu 971, 109 00 Praha 10. Veškeré formuláře a informace najdete na www.pvk.cz/zakaznici/ke-stazeni/formulare/.

DOTAZY VYŘÍDÍTE TAKÉ TELEFONICKY ČI E-MAILEM

Máte dotaz ke kvalitě pitné vody, poruše na vodovodním potrubí či fakturaci a preferujete spíše klasičtější formy komunikace? Jednoduše zavolejte na zákaznické telefonní linky 601 274 274 a 840 111 112 či své dotazy pošlete e-mailem na info@pvk.cz. K e-mailu můžete přiložit také související dokumenty.

Dáváte přednost papíru? Samozřejmě své dotazy či žádosti můžete odeslat také poštou na adresu PVK, Ke Kablu 971, 102 00 Praha 10.

www.pvk.cz

Bezkontaktní zákaznické služby PVK

STÁVAJÍCÍ ZÁKAZNÍCI

E-mailem: info@pvk.cz

Zákaznické infolinky:
601 274 274 a 840 111 112

Poštou na adresu:
PVK, Ke Kablu 971, 102 00 Praha 10

Zákaznický portál: portal.pvk.cz
- Registrace: portal.pvk.cz/registrace
- Přístupný také přes mobilní aplikaci Moje Voda

NOVÉ SMLOUVY

Žádosti o vyjádření k projektové dokumentaci a zákresu sítí
- Vyjadřovací portál: www.vyjadrovaciportal.cz

Žádosti o uzavření nové smlouvy
- Formuláře: www.pvk.cz/zakaznici/ke-stazeni/formulare/
- E-mailem: info@pvk.cz, popř. poštou na adresu: PVK, Ke Kablu 971, 102 00 Praha 10

Co vyřídíte ve vyjadřovacím portálu PVK?

- Žádost o poskytnutí informace k existenci sítí
- Žádost o poskytnutí zákresu sítí
- Žádost o poskytnutí zákresu sítí pro stavební řízení
- Žádost o vyjádření k umístění nemovitosti
- Žádost o povolení vodovodní a kanalizační přípojky
- Žádost o činnosti na stávající přípojce
- Žádost o vyjádření k rekonstrukci domu
- Žádost o vyjádření k dokončení kanalizační přípojky
- Žádost o vyjádření k povolení vodohospodářské stavby
- Žádost o vyjádření k povolení nevodohospodářské stavby
- Žádost o vyjádření k rekonstrukcím dopravních komunikací – komunikace, tramvaj, vlak
- Žádost o vyjádření ke stavbám PVS
- Žádost o vyjádření ke studii nebo územním plánům
- Žádost o vyjádření k mimopražským projektovým dokumentacím
- Žádost o vyjádření k předčisticímu zařízení
- Žádost o vyjádření k prodloužení platnosti stanoviska

130 let

130 let elektrických drah
1891–2021

od zahájení provozu první elektrické tramvaje v Čechách

Akce v rámci oslav, na které je možné zakoupit vstupenku ve fanshopu DPP:

Průvod tramvajových vozidel

neděle 18. 7. od 7.30 do 8.15 hodin fotografování tramvají ve smyčce Královka, 8.15 až 9.00 hodin cesta Prahou na Letenské náměstí
(jízdenky v prodeji od 1. 7.)

Hudební festival Vozovna

čtvrtek 15. 7. v 19.30 hodin
Lenka Filipová

pátek 16. 7. v 19.30 hodin
Ivan Hlas Trio

sobota 17. 7. v 19.30 hodin
Šlapeto

Procházky po trati lanovky a první elektrické dráhy

středa 14. 7. v 17.00 hodin
sraz u Letenského tunelu (Štefánikův most)

středa 21. 7. v 17.00 hodin
sraz u Letenského tunelu (Štefánikův most)

Setkání s Křižíkem – komentované prohlídky v Muzeu MHD

pondělí 12. 7. v 17.30 hodin

úterý 13. 7. v 17.30 hodin

pondělí 19. 7. v 17.30 hodin

úterý 20. 7. v 17.30 hodin

Prohlídky Ústředních dílen v Hostivaři

sobota 17. 7. v 9.30, 12.00 a 14.00 hodin

Více informací k programu a vstupenky na:
fanshop.dpp.cz

Dopravní podnik hlavního města Prahy

KABINETKURIOZIT.EU

Magické oko

V hlavním městě Litvy Vilniusu přišli s nápadem, jak propojit své občany s těmi v sousedním státu. Vybudovali tak „portál“, který má za úkol sblížit Litevce s Poláky z 600 kilometrů vzdáleného města Lublin. Portál je osazen velkým kruhovým displejem a kamerami, které snímají prostor před ním. V reálném čase je tak obraz projektován na zařízení v druhém městě. HAL

Z nedělního mače mám obavy, říká epidemiolog

Zápas Česka a Nizozemska na fotbalovém Euru slibuje skvostný zážitek, na stadionu v Budapešti zřejmě bude „plný dům“.

Rastislav Maďar MAFRA

Puskás Aréna má kapacitu 67 tisíc míst. AP

Od středy je jasné, že se čeští fotbalisté porvou o postup do čtvrtfinále mistrovství Evropy na jediném stadionu, který v rámci Eura nemá omezenou kapacitu. Jde o budapešťskou Puskás Arénu, kam se vejde 67 tisíc diváků. Když k tomu čeští fanoušci připočtou, že maďarská vláda tento týden zrušila i uzávěru hranic, může se jevit, že je nedělní návštěva osmifinálové bitvy s Nizozemskem tím nejlepším nápadem. Optimismus fandů příliš nekrotí ani fakt, že se turisté z Česka mohou v Maďarsku ubytovávat jen s certifikátem očkování proti covidu-19.

Druhou stranou mince je ovšem hrozba, že návštěva mnoha tisíc fandů v Maďarsku může zpět do ČR „importovat“ covidové mutace v čele s obávanou deltou.

Deník Metro oslovil epidemiologa Rastislava Maďara, který rovnou nabídl varovný precedens, kterým byl zápas italského Bergama se španělskou Valencií loni v únoru v rámci fotbalové Ligy mistrů. „Tehdy se ukázalo, že k významnému zhoršení epidemie stačí jediný zápas,“ uvádí epidemiolog. Podle něj bude nedělní duel v Budapešti pořádaný „bez dostatečných preventivních opatření za účasti diváků z různých zemí s odlišnou epidemiologickou charakteristikou a různou proočkovaností“. „I když teď je imunita populace vyšší, hrozí zvýšení virové nálože i na českém území, nehledě na jednodušší šíření nových variant koronaviru včetně indické mutace delta,“ uzavírá závažné téma epidemiolog Maďar.

DAVID HALATKA
david.halatka@metro.cz

INZERCE

Země faraonů. Covidové novinky

Egypt umožní do země bez nutnosti PCR testu vstoupit těm cestovatelům, kteří jsou plně naočkovaní. Oznámilo to včera egyptské ministerstvo zdravotnictví.

Návštěvníci severoafrické země se budou muset prokázat certifikátem, že nejméně dva týdny před příjezdem dostali plný počet dávek jedné z vakcín schválených Egyptem a Světovou zdravotnickou organizací (WHO). Lidé po vakcinaci ze států zasažených jednou z variant koronaviru musí podstoupit rychlotest při příjezdu do Egypta. Všichni plně nenaočkovaní turisté se i nadále musí prokázat PCR testem.

WHO dosud k nouzovému použití schválila vakcíny od společností Pfizer/BioNTech, Johnson & Johnson, AstraZeneca, Serum Institute of India, Moderna, Sinovac a Sinopharm. Egyptské úřady navíc schválily i ruskou vakcínu Sputnik V. **ČTK**

Hongkong se loučí se svobodou

Razie, zatýkání novinářů, zmrazení aktiv, to vše vedlo k tomu, že poslední opoziční list v Hongkongu včera vyšel naposled. Je to zatím poslední připomenutí, že Peking rok po přijetí tvrdého bezpečnostního zákona utahuje šrouby. „V Hongkongu začíná éra toho, co známe i z jiných totalitních režimů," říká sinoložka Denisa Hilbertová z Masarykovy univerzity v Brně. AP

Krátce

Opozičník může dostat až 15 let

V Gomelu, asi půlmilionovém městě na jihovýchodu Běloruska, začal včera soudní proces s opozičními politiky a aktivisty v čele se Sjarhejem Cichanouským. Cichanouskému – manželovi opoziční kandidátky na prezidentku Svjatlany Cichanouské – podle ruské redakce BBC hrozí až 15 let vězení.

Vzhlíží k Marsu

Čína plánuje vyslat v roce 2033 svou první pilotovanou misi k Marsu. Poté by měli čínští astronauti létat na rudou planetu pravidelně. Číňané chtějí na Marsu provozovat trvale obydlenou základnu.

Rembrandtovo dílo je úplné

Poprvé po více než 300 letech je možné vidět Rembrandtův obraz Noční hlídka kompletní. Obraz, který vytvořil v roce 1642 nizozemský mistr Rembrandt van Rijn, byl v roce 1715 oříznut ze všech čtyř stran, aby se vešel mezi dvoje dveře na amsterdamské radnici. Rijksmuseum nyní doplnilo chybějící části scény podle rané kopie originálu, k napodobení Rembrandtova stylu pomohla umělá inteligence.

Drama s jachtou

Turecká pobřežní stráž zadržela v Egejském moři luxusní jachtu a zatkla dva převaděče, kteří se pokoušeli do Evropy dostat 44 migrantů. **ČTK**

Před 30 lety se oáza svobody proměnila v bitevní pole

Jugoslávii, zemi považovanou za studené války za most mezi Východem a Západem, držela pohromadě nejen obava ze SSSR, ale též potlačování etnického napětí.

Situace ve Slovinsku na začátku července 1991 WIKIPEDIA

„V Jugoslávii je šest republik, pět národů, čtyři jazyky, tři víry, dvě abecedy a jen jedna strana," říkal jeden ze sloganů, které pomáhaly komunistickému vůdci Josipu Brozi Titovi držet balkánskou zemi pohromadě. Po smrti doživotního prezidenta, na jehož pohřeb v květnu 1980 dorazily desítky státníků z celého světa, ale začalo Titovo dílo erodovat. Cestu k tomu přitom otevřel sám jugoslávský vůdce, když v roce 1974 dal zelenou nové ústavě, která zvyšovala autonomii jednotlivých republik.

Dokud byl však Tito naživu, dařilo se díky jeho autoritě, získané za války i později během roztržky se SSSR, držet odstředivé tendence pod kontrolou.

Kosovem vše začalo

Od začátku 80. let však spory mezi jednotlivými republikami a jejich stranickými organizacemi postupně sílily. Bohatší republiky, tedy Chorvatsko a Slovinsko, například žehraly na přílišné přerozdělování peněz, zatímco zaostalejší Makedonie či Kosovo potřebující k rozvoji podporu z federálních zdrojů viděly problém opačně.

Právě hospodářské problémy zadlužené země, která byla vnímána například z normalizačního Československa jako oáza svobody a blahobytu, se staly jedním ze spouštěčů rozpadu. Dalším byly znovuobjevené národnostní rozpory táhnoucí se dlouho do minulosti – někde do doby druhé světové války (Chorvatsko či Bosna), jinde ještě hlouběji, což se týkalo zejména Kosova. Právě v této jihosrbské provincii propukly v 80. letech první ozbrojené střety, a to mezi místními Albánci a státní mocí. V roce 1990 už ale Kosovo, kde v lednu zemřely tři desítky lidí, nebylo jediným neuralgickým bodem jugoslávské vnitřní politiky.

Odlišné názory na budoucí uspořádání Jugoslávie se projevily i uvnitř celojugoslávské komunistické strany. Zatímco vůdce srbských komunistů (později socialistů) Slobodan Miloševič chtěl federaci se silnou ústřední mocí, Chorvaté a Slovinci preferovali volnější konfederaci.

Stát, který proklamoval „bratrství a jednotu" svých národů, se začal naplno drolit 25. června 1991, kdy vyhlásily nezávislost dvě nejzápadnější republiky, Chorvatsko a Slovinsko. Ústřední orgány federace tento krok odmítly uznat a do obou zemí vyslaly jednotky Jugoslávské lidové armády (JNA). Ozbrojený konflikt trval pouhých deset dnů a na jeho konci stálo rozhodnutí o stažení federální armády z území Slovinska. Lublani se tím otevřela cesta k faktické samostatnosti.

Dramatičtější průběh mělo nasazení armády v Chorvatsku, kde tvořili zhruba 12 procent obyvatel Srbové většinou nesouhlasící s vyhlášením nezávislosti. S podporou JNA se jim podařilo ovládnout asi třetinu území, na němž vyhlásili vlastní stát a vyhnali z něj velkou část nesrbských obyvatel. Počátkem roku 1992 bylo uzavřeno příměří, které ukončila v létě 1995 úspěšná chorvatská ofenziva, po níž Záhřeb opět ovládl většinu země – ovšem již bez Srbů, kteří z velké části uprchli.

Definitivní a krutý rozpad

Eroze Jugoslávie pokračovala ještě řadu let. Už koncem roku 1991 například vyhlásila v poklidu nezávislost Makedonie. Nejhůře z někdejších jugoslávských republik dopadla národnostně nejpestřejší Bosna a Hercegovina, jež se, přes nesouhlas srbské populace, osamostatnila v březnu 1992 a kterou zachvátil krvavý tříletý konflikt. Koncem 90. let Bělehrad po krátké válce, do níž zasáhlo i NATO, ztratil kontrolu nad Kosovem. Naopak klidný byl rozchod Srbska a Černé Hory v roce 2006. **HAL a ČTK**

LÉTO VE ZNAMENÍ ZDRAVÍ A POHODY

Odrazte se od DNA a žijte naplno

Nezdravý životní styl je běžným projevem dnešní doby. Bohužel právě on stále častěji ústí ve zdravotní komplikace. Jednou z nich může být nepřirozené vylučování kyseliny močové. Poté se vytvoří jehličkovité krystalky, které se postupně usazují v kloubech.

Řešení představuje posílený doplněk stravy z lékárny **Enzycol® DNA***. Jeho unikátní složení **napomáhá k omezení kyseliny močové**[1,2] a podporuje její lepší vylučování z těla[2]. Přípravek obsahuje komplex přírodních látek Multi CleanUP™, kde původní trojkombinace extraktu z [1]kyselé višně, [2]celeru a vitaminu C je nyní obohacena o extrakt z pistácie a kurkumin. Díky přidanému *zinku je **DNA pod kontrolou**.

Pro život v pohodě

Už žádné trápení, starosti ani vnitřní neklid! Nastal čas přemoci psychickou nepohodu i občasné poruchy nálady, naladit se do pozitivna a opět se naplno radovat ze života! Poznejte recept, jak povznést svou náladu do plusu s jedinečným přípravkem z lékárny.

Objevte přímou a bezpečnou cestu k plnohodnotnému životu. Vyzkoušejte tradicí ověřený přípravek **L-Tryptofan Therapill**. Tento unikátní doplněk stravy obsahuje čistý a kvalitní L-tryptofan, jenž je přirozeným zdrojem hormonu štěstí (serotoninu). Složení je doplněno o vitamin B6, který přispívá ke snížení míry únavy a vyčerpání. L-Tryptofan Therapill vám proto pomůže navrátit duševní klid a ztracenou pohodu. Při jeho užívání se zároveň nebudete muset obávat nežádoucích účinků, jako je omezení bdělosti či návykovost.

Žádejte originál.

Stop karpálním tunelům!

Syndrom karpálního tunelu je jednou z nejčastějších nemocí z povolání. Často tato komplikace končí až chirurgickým zákrokem. Důvod vzniku je prostý – neustále opakování stereotypních pohybů vedoucí k mravenčení, pálení, trnutí a bolesti v konečcích prstů a zápěstí ruky. Představujeme proto účinné a naprosto jedinečné řešení.

KARPAL AKUT omezuje bolestivost a zlepšuje citlivost prstů. Obsahuje zklidňující rostlinné extrakty rozrazilu, přesličky, světlíku a chmele. Díky tomuto složení účinně bojuje s příznaky karpálních tunelů (mravenčení, pálení, trnutí, oslabená citlivost). Zdravotnický prostředek KARPAL AKUT přináší rychlou úlevu. Při pravidelné aplikaci dochází k úlevě postižené oblasti a také k prevenci vzniku tohoto problému. K dostání v lékárně.

Zatočte s ekzémem, ne s pokožkou!

Ekzém, kortikoidy, ekzém, kortikoidy… Nekonečný kolotoč, který zná každý atopik. Řešení, jak z kola ven, je přitom snadné. Místo kortikoidům stačí věřit přírodě.

Kortikoidy jsou synteticky vyráběné steroidní hormony se schopností potlačovat imunitní reakci pokožky na alergeny – zánět. Jejich výhodou je rychlé zmírnění svědění, začervenání i pnutí pokožky. Daní za tuto úlevu jsou však nežádoucí vedlejší účinky a často opětovný návrat problému po jejich vysazení. Zkuste raději přírodní **Exema zklidňující krém** bez vedlejších účinků. Díky složení se sníženým pH, konopným olejem, bambuckým máslem a kyselinou mléčnou rychle zmírňuje svědění, pálení i zarudnutí pokožky a účinně ulevuje od akutních projevů atopie. Exema zatočí s ekzémem, ne s vaší pokožkou.

Vyzkoušejte i další přípravky konopné péče Cannaderm dostupné v lékárnách a zdravých výživách.

„Někteří lidé chodí do lesa proto, aby na něm mohli parazitovat“

Staroměstská radnice v Praze nabídne ode dneška na dva týdny výstavu fotografií s názvem Ne! v přírodě. Stojí za ní fotograf Matěj Dereck Hard, který pro Metro objasnil, na co má expozice upozornit.

Přibližte sérii fotografií.

Je to můj společný projekt s hlavním městem Praha, odborem ochrany prostředí, kterým chceme zlepšit chování jedinců v přírodě. Mě osobně již léta štvou zejména poházené odpadky. Konkrétně jde o inscenované, velmi teatrálně a předimenzovaně pojaté fotografie. Celkem jsem vytvořil dvanáct snímků a každý představuje nějakou negativní činnost, která by se neměla dělat v přírodě a v lese. Každé téma zastupuje jedna osobnost z hudby, umění či sportu.

Kdo vše se na dvanácti fotografiích objevuje a v jakých rolích?

Skvělá směsice talentovaných lidí, kterých si moc vážím. Konkrétně Andrea Kerestešová-Růžičková, David Kraus, Sharlota, Ben Cristovao, Tonya Graves, Jiří Korn, Eva Samková, Přemek Forejt, Kateřina Sokolová, Matěj Ruppert, Dagmar Havlová a David Svoboda. To, jaký konkrétní nešvar kdo představuje, neprozradím, ať mají diváci nějaké překvapení. Ale všichni hrají „divňáky“ z města, kteří chodí do přírody asi jen proto, aby na ní mohli parazitovat. Ve skutečnosti jsou nafocené osobnosti pravým opakem. Přírodu milují, proto, jsem si je do projektu vybral.

Proč jsou osobnosti bosé a oděné do bílého hávu?

Právě proto, že hrají jakési přízraky, které do přírody chodí hlavně za účelem, aby si tam udělaly fotku na sociální sítě a pak se jí chlubily. Jako by neměly k přírodě ten pravý vztah, a proto tam pohazují odpadky nebo vylévají splašky do potoka. Člověka, co chodí do lesa pravidelně, asi nepotkáme bosého a celého v bílém. Je to záměrně trochu přitažené za vlasy. Chci, aby se nad tím diváci víc zamysleli.

Matěj Dereck Hard ARCHIV

Andrea Růžičková MDH

Může na dnešní vernisáž od 19.00 dorazit veřejnost?

Určitě, navíc na prvních tři sta návštěvníků čeká při odchodu dárek od hlavního města Prahy – luxusní nástěnný kalendář s fotografiemi.

Dokdy budou snímky k vidění? A co ještě lidé na radnici mohou spatřit?

Od zítřka do 10. července, denně od 11 do 19 hodin, a to zdarma. Kromě dvanácti velkých fotografií na diváky čeká i speciální instalace lesa. Třešinkou na dortu je čtyřicetiminutový dokumentární film z dílny mojí ženy Marii. Ten poběží na obří OLED televizi a kromě zákulisních záběrů tam jsou také rozhovory s tvářemi a realizačním týmem. Výstava následně bude putovat po pražských středních školách jako pokračování osvětové kampaně.

Chystáte letos ještě nějaký další větší projekt?

Dokončuji druhý díl své autorské pohádky ZUličníci. Ta vyjde také ve spolupráci s hlavním městem jako další střípek osvětové kampaně, co se nemá dělat v přírodě a v lese. Bude tedy plynule navazovat na projekt Ne! v přírodě, ale s cílením na nejmenší. To mě moc baví. A po třech letech teď s mým mezinárodním týmem konečně dokončujeme obří projekt, další pohádku. Jmenuje se Kidó. Jde o cinemagrafová videa. To je fotografie doplněná o videoprvek, autorskou hudbu, mluvené slovo a ruchy. V podstatě o několik levelů posunutá audiokniha. Možná ji uvidíte již brzy na nějaké streamovací službě. **PAVEL URBAN**

INZERCE

Domácí SUPERmetoda na šumění v uších a špatný sluch – vyzkoušejte přípravek za 0 Kč

2× HLASITĚJI A VÝRAZNĚJI

– BEZ OBTĚŽUJÍCÍHO ŠUMĚNÍ A PRASKÁNÍ!

Zlepšete kvalitu sluchu o 67 % a posilujte sluch non-stop

Bez zahanbujících zařízení – bez skalpelu – bez jehel – bez ruinování úspor

Nedoslýcháte? POZOR! Odborníci varují, že když se tento problém neřeší, pak se obvykle zhoršuje. Teď si nemusíte vybírat mezi pohodlím, peněženkou a lepším sluchem. Poznejte první audiokúru ve stylu 21. století. Už brzy můžete slyšet široký rozsah čistých zvuků bez šumění díky moudrosti našich předků a současným poznatkům o lidském těle.

Selhává vám sluch? Stále častěji musíte žádat, aby někdo zopakovat to, co řekl? Přemýšlejte, co se stane, když se potenciál autoregenerace, skrytý ve vašem organismu, spojí s úspěchy odborníků a nejnovějšími poznatky o biologických procesech. Odpovědí je tato metoda! Bez ohledu na příčinu vaší nedoslýchavosti můžete zvýšit rozsah odběr zvuků z okolí už za 7 dní. Snadno, rychle, účinně a bezbolestně!

Zbavte se komplikací a užívejte si svobodu při rozhovoru! BEZ NEDOŘEČENOSTÍ!

SYNERGIE 3 SIL!

TAKTO FUNGUJE:

- PŘÍRODNÍ LÉKAŘSTVÍ
- SOUČASNÁ VĚDA
- PŘIROZENÉ REGENERAČNÍ PROCESY

Zlepšení sluchu za týden – poznejte sílu inovativní kúry

Zde je: bezprecedentní, bezbolestná, originální a působivá – domácí metoda, která může zajistit, že už za týden uslyšíte o 67 % hlasitěji a jasněji. Nechtěné šumění bude zapomenuto a přenechá místo naprosto čistým a hlubokým zvukům. Zní to slibně? Čtěte dál!

Užívejte pravidelně a brzy můžete slyšet i vzdálené šelesty!

INOVATIVNÍ PŘÍPRAVEK JE VAŠE ŠANCE NA

- Obnovení plného rozsahu odběru zvuků z okolí
- Eliminaci šumění v uších
- Zlepšení sluchu – až o 67 %
- Pomoc při regeneraci sluchového nervu jeho stimulací

„Skvělá kondice sluchu po 70? Ano, je to možné."

Jedno je jisté: každý může zlepšit svůj sluch, pokud použije inovativní metodu v klidu vlastního domova. Průkopnický přípravek využívá poznatky nejlepších odborníků. Proto pomáhá účinně zlepšit sluch bez ohledu na věk, pohlaví nebo úbytek sluchu. Navíc má přípravek zcela přírodní a bezpečné složení: obsahuje mj. lutein, zeaxantin a nejkvalitnější zinek a vitamíny ze skupiny B. Jeho naprostým základem jsou nejnovější poznatky o fungování lidského těla. Proto za necelých 7–14 dní pomáhá BESTSELLEROVÝ přípravek zlepšit sluch až o 67 % a vrací schopnost vnímat tlumené zvuky.

Odborník MedicReporters

„Důvěřoval jsem nejlepším a mám nejlepší sluch v rodině"

„Není moc co rozebírat – byl jsem nahluchlý děda! Děti si se mnou moc neužily – ty neustálé otázky a prosby o zopakování strašně komplikovaly hraní jakýchkoli deskových her a domácího divadla. Co je to za dědu, který se kvůli hluchotě nedokáže domluvit s vnoučaty?! Naštěstí tamten nemohoucí stařec už neexistuje. Je tu nový super děda, který může 24 h denně běhat za dětmi, zpívat, vtipkovat a číst pohádky. Jak se to stalo? To všechno díky té skvělé metodě, která mi vrátila mladický sluch. Užíval jsem ten přípravek pravidelně a než bys řekl švec, začal jsem po všech zavírat nedotažený kohout v koupelně. Teď už mi žádné kapání, šelest ani šum neuniknou."

Gustav, 67 let, Ostrava

Kryštof, 53 let, Zlín

„Od chvíle, kdy jsem zahájil užívání přípravku, se mnohé změnilo. Je to skvělé: znovu slyšet nahlas, jasně a nemít obavy, že se budu muset na něco znovu ptát. No a konečně se vyspím, protože to strašné šumění v uších utichlo. Doporučuji!"

97 % uživatelů přiznává, že kúra:

- ZLEPŠUJE SLUCH
- REDUKUJE ŠUMĚNÍ V UŠÍCH
- PODPORUJE SPRÁVNÉ FUNKCE SLUCHU

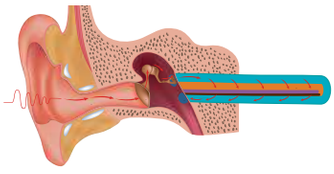

PRVNÍ EFEKTY UŽ ZA 7 DNÍ!

Pravidelné používání redukuje úbytek sluchu, 2násobně zlepšuje odběr zvuků při hluku, soustředěnost a kvalitu spánku.

Zkuste profesionální AUDIOposilovač ZDARMA!

Chcete zlepšit svůj sluch za 7 dní?

Nepříjemné šumění, pískání, nedorozumění a žádosti o zopakování otázky – je velmi snadné přehlédnout první signály, že se děje něco špatného se sluchem. Určitě se nechcete probudit s pokročilou nedoslýchavostí! Dbejte o svůj sluch už dnes. Bez ohledu na to, jestli zatím máte jen problém s porozuměním šeptání, nebo máte potíže s posloucháním pořadu v rádiu nastaveném nahlas. Už brzy můžete mít ostrý a silný sluch!

Léto je v plném proudu! Začni pečovat o své zdraví a užívat krás života.

Prvních 100 osob, které zavolají do 09.07.2021, obdrží od výrobce 100% REFUNDACI PRODUKTU. ~~2 990 Kč~~

Zavolejte: 296 183 142

Volejte: pondělí–pátek 8-20 hod., sobota 8-16 hod. Běžné místní spojení bez příplatku

KOMERČNÍ SDĚLENÍ

KOSMAS

TIP NA DOBRÉ ČTENÍ

ZAČÁTEK NOVÉ ÉRY
SÁGA JEDNOHO STOLETÍ – DÍL TŘETÍ

CARMEN KORNOVÁ

Příběh čtyř přítelkyň narozených kolem roku 1900 a žijících v Hamburku je bohatou rodinnou ságou odvíjející se na pozadí dvou světových válek a tragických německých dějin 20. století. A my můžeme s napětím sledovat, jak se tyto rozdílné ženy vyrovnávají s ne vždy snadným osobním životem i zvraty světové politiky. Závěrečným dílem, navazujícím na předchozí Dcery nové doby a Konec starých časů, trilogie vrcholí. S hlavními hrdinkami se setkáváme v poslední třetině 20. století, kdy do jejich životů vstupují teroristické útoky Frakce Rudé armády, epidemie nemoci AIDS, sjednocení Německa díky němuž se opět shledávají rozdělené rodiny, i další politické události končícího století. A čtyři přítelkyně stále stojí při sobě, v dobrém i ve zlém.

www.kosmas.cz

Zahustit vousy či nechat zmizet pleš

Zázračnou kosmetiku mají také muži. Funguje?

Kdyby byly jen o trochu hustší, rostly všude stejně dobře, tak by to bylo přesně ono. Tuhle větu si o svých vlasech či vousech jistě alespoň v duchu řekla většina nejen českých mužů. Právě na ně cílí řada „zázračných“ kosmetických výrobků, které se začínají v tuzemsku vyrábět i používat. Deník Metro zmapoval, jak a zda tyhle neobvykle znějící přípravky pro chlapy vlastně fungují. Některé jsou naprosto bizarní, jiné docela fajn.

Vousy jako dřevorubec

Někomu to roste, někomu zase ne. Tohle dogma je ale pravdivé vlastně jen napůl. Na českém trhu totiž existují dvě tuzemské firmy nabízející přípravek na podporu růstu vousů. Angry Beards a Beviro. Výrobky obou těchto firem neslibují jejich uživatelům dokonalý plnovous za měsíc ani jiné zázraky na počkání. Jejich úkolem je dodat tváři potřebné živiny.

„Náš výrobek je tu od toho, aby prokrvil pokožku, stimuloval folikuly vousů, dodal jim energii a tím pomohl prosadit se i vousům, které se zatím nevydraly na povrch vaší tváře. Stávající vousy posilní, hydratuje a dodá jim plnější vzhled,“ říká pro deník Metro Daniel Trnka z tuzemské kosmetické firmy Beviro. Žádná zázračná semínka vousů proto v jeho výrobcích hledat muži nemají.

Beard booster. BEVIRO

„Zázraky na počkání prostě neexistují, ale můžeme jim jít trochu naproti,“ dodávají zástupci konkurenční značky Angry Beards.

Kštici jako Ezau

Pro stimulaci kořínků vousů se u podobných výrobků nejen v tuzemsku používají podobné látky jako u šamponů a tonik proti vypadávání vlasů. O jejich účinnosti se vedou spory. Je jen spravedlivé na tomto místě uvést, že vám pravidelné dávky kofeinu, vitaminů či guarany mohou prospět. Rychle mizející kštici vám to však nezachrání. Pokud se však se svou pleší nehodláte smířit a příčesek či tetování hlavy by vám nevyhovovalo, trend vám jde naproti. Existuje totiž speciální vlasový make-up, který je určen právě na zakrývání holých či řídkých míst na hlavě. Dříve se běžně používala především v Hollywoodu, v posledních letech se ale masově rozšířila ve specializovaných barber shopech. Stačí s pomocí pumpičky nastříkat trochu barevného prachu připomínajícího vyschlý lógr od kafe na konkrétní místa, přestříkat lakem na vlasy a jde se. Rozdíl na první pohled nepoznáte. Nesmí však venku pršet.

Hygiena moderního muže

Kosmetická taška moderního chlapa se v posledních letech neúměrně zvětšuje. Důkazem tohoto tvrzení budiž fakt, že se začínají i tuzemské kosmetické firmy zaměřovat na hygienu spojenou s pánskými intimními partiemi. Na péči o „podpalubí“ existuje celá řada pudrů, mycích gelů, deodorantů i sportovních lubrikantů. Výrobek na podporu růstu porostu v těchto partiích naopak neseženete. **FILIP JAROŠEVSKÝ**

Show bude také v jurtě

Festival Arena založený Divadlem bratří Formanů je v plném proudu. Čtvrtý ročník akce se letos koná na nově zrekonstruované smíchovské náplavce. Festivalové městečko se zabydlelo od parku na Hořejším nábřeží až po hladinu Vltavy. Zde bude tradičně scéna lodi Tajemství poskytující kromě programu také odpočinek s výhledem na Vyšehrad. Do parku je umístěna mongolská jurta katalánského souboru Los Galindos, který se v Praze představí úplně poprvé. Na jeho představení UduL ještě lístky jsou. Stejně tak je možné zajít třeba na představení Šťastný princ nebo na Iluzionistu. Více informací o festivalu a kompletní program najdete na webu www.festivalarena.cz. MET

2x JANA LÁBROVÁ RABENHAUPTOVÁ

SOUTĚŽ PRO ČTENÁŘE DENÍKU METRO

VYHRAJTE
3 CENY S FILMEM NIKDO

SOUTĚŽNÍ OTÁZKA
Jak se jmenuje postava hlavního hrdiny?
a) Hutch b) Dutch c) Kirk

Instrukce k soutěži:
Své odpovědi zasílejte do dnešní půlnoci na adresu vyhraj@metro.cz ve tvaru JMÉNO, PŘÍJMENÍ, ADRESA, TELEFON, SPRÁVNÁ ODPOVĚĎ (A, B, nebo C), do předmětu e-mailu uveďte: FILM.
3 soutěžící získají cenu k filmu Nikdo.
Výherci budou kontaktováni e-mailem do 3 pracovních dnů.
Více informací o pravidlech soutěže a vyzvednutí cen najdete na **www.metro.cz**

metro®
MOJE MĚSTO, MOJE METRO

logitech

Objevte LOGITECH SCRIBE pro vaši firmu.

Unikátní kamera určena pro sdílení obsahu na bílé tabuli.

smarty.cz

Přejete si cenovou nabídku na míru? **Kontaktujte nás**

Inzerce

Sev.en Energy s regionálními partnery připravují transformaci území lomu ČSA

Do vytěžení poslední tuny uhlí v lomu ČSA před územními limity zbývají zhruba tři až čtyři roky. Těžba končí v letech 2024 -25. Lom ČSA tak bude jedním z rozsáhlých území v České republice, které se bude měnit z těžební lokality v nový moderní region s chytrými průmyslovými zónami, smart sídelními celky, novými podnikatelskými aktivitami a krajinou, kde dostává prostor příroda. Skupina Sev.en Energy se tak nad rámec své rekultivační povinnosti hlásí k zodpovědnosti za dlouhodobý a udržitelný rozvoj oblasti. Kompletní transformaci území plánuje Sev.en Energy v projektu Green Mine, se kterým se uchází o veřejnou podporu z Fondu pro spravedlivou transformaci a Modernizačního fondu. Nositelem projektu za skupinu Sev.en Energy je společnost Sev.en Innovations.

Budoucnost regionu staví Sev.en Energy na bezemisní výrobě energie. Plochy zasažené těžbou umožňují svým charakterem realizaci moderního energetického parku, který bude sdružovat jak výrobu energie z obnovitelných zdrojů, tak akumulaci energie s významným regulačním potenciálem. Zároveň je možné vyvedení výkonu přímo do energetické sítě ČR. *„Chyběť samozřejmě nebudou fotovoltaické a větrné parky na výsypkách ani plovoucí fotovoltaika. Oproti jiným podobným projektům ten náš sází především na vodík. Výroba zeleného vodíku je pro nás v bezemisní energetice prioritou,“* uvádí generální ředitel těžebních společností Sev.en Energy Petr Lenc. Další způsob bezemisní výroby energie, se kterou Sev.en Innovations počítá, je pěstování a energetické využití biomasy. Součástí projektu je také akumulace energie, bateriové úložiště a přečerpávací elektrárna.

Území, které transformací lomu ČSA u Mostu vznikne, nabídne rovněž příležitosti pro nové podnikatelské aktivity. Vznikne smart průmyslová zóna pro novou ekonomickou činnost. Cílem je přilákat nové investory v oborech, které využijí optimální podmínky lokality lomu ČSA. Smart průmyslová zóna bude připravena pro moderní obory s vysokou přidanou hodnotou, tedy například nanotechnologie, datová centra či autonomní mobilitu. S dostatkem čisté energie a novou infrastrukturou. *„Od ostatních záměrů, které podobně jako náš cílí na nové ekonomické činnosti, se odlišujeme například tím, že máme připravený konkrétní projekt VEP Circular. Chceme vybudovat průmyslový závod na zpracování vedlejších energetických produktů, tzv. VEP. Jedná se o zbylé hmoty vznikající spalováním uhlí, které byly ukládány po desetiletí na výsypkách. Nyní můžou být díky moderním technologiím zdrojem cenných surovin pro další využití v průmyslových a chemických procesech,“* vysvětlil Petr Lenc. Projekt navazuje na výzkum a vývoj nových průmyslových technologií ve spolupráci s akademickou sférou. Využití těchto materiálů je nejen ve stavebnictví, ale například také při přípravě polymerů pro využití v 3D tisku.

Projekt se zaměřuje rovněž na agroprodukci. I v tomto odvětví dává přednost novinkám vhodným pro lokalitu lomu ČSA před klasickou zemědělskou výrobou. *„Významnou součástí projektu Green Mine je Solar Akvaponie. Zahrnuje vybudování komplexní moderní akvaponické farmy, jejíž součástí je chov a produkce ryb, skleníkové pěstování zeleniny a výroba energie,“* uvedl dále Petr Lenc. Výhodou Solar Akvaponie je uzavřený cyklus nezávislý na podmínkách vnějšího prostředí, který umožňuje při úspoře energií zkrácení produkčních cyklů, výrazné zvýšení výnosů na hektar a snižuje nároky na závlahu i celkovou údržbu. Střešní plochy skleníků jsou osázeny fotovoltaickými panely, které vytvářejí dostatek energie pro provoz farmy. Farma o rozloze pěti hektarů podle odborných odhadů vyrobí za rok produkci odpovídající 90 ha polí a 1 000 ha rybníků.

Nový ráz krajiny a nová struktura ekonomiky má ambici vytvořit z regionu atraktivní místo k životu. Nedílnou součástí je i možnost moderního bydlení, rekreace a sociálního, kulturního a sportovního vyžití. Projekt počítá s rozvojem nových energeticky soběstačných sídelních útvarů pro novou generaci obyvatel. Počítá se s aplikací smart řešení s napojením na místní obnovitelné zdroje energie. Prostor v nově vznikajícím regionu, který nahradí lom ČSA po ukončení těžby, dostane také příroda. Projekt je ve spolupráci s akademickým světem připraven s maximálním respektem k přírodě. V návaznosti na nové jezero vzniknou i nové možnosti pro rekreaci a turismus.

Realizace celého projektu závisí na možnosti spolufinancování z dotací Evropské unie, především z Fondu pro spravedlivou transformaci a Modernizačního fondu. Stejně tak je projekt otevřen spolupráci i s dalšími partnery z průmyslové, akademické, ale i veřejné sféry, kteří budou chtít společně rozvíjet území o rozloze více než 45 km^2. Vznikne bezmála 1 000 nových pracovních míst. Partnery projektu jsou Palivový kombinát Ústí, Univerzita Jana Evangelisty Purkyně v Ústí nad Labem, Výzkumný ústav pro hnědé uhlí, město Most, další obce a města z regionu, několik malých a středních podniků a další.

Společnost Sev.en Innovations ze skupiny Sev.en Energy vyhledává a posuzuje moderní energetická řešení, technologie využitelné při ekologizaci uhelných zdrojů s využitím aplikovaného výzkumu, na kterém spolupracuje s výzkumnými pracovišti a univerzitami. Řeší transformační projekty skupiny včetně budoucí podoby regionu po skončení těžby uhlí.

Společnost Fielmann vstupuje na český trh, v Praze otevírá první dvě optiky

Módní brýle za dostupnou cenu – to je Fielmann, lídr německého trhu na poli maloobchodního prodeje brýlí. Značka, která na svém domácím trhu prodává každé druhé brýle a napříč Evropou má 880 prodejen, nyní míří na český trh.

V těchto dnech otevírá první dvě prodejny s optikou v Praze, a to v obchodních centrech Westfield Chodov a Centrum Černý Most, do konce roku pak přibudou další tři pobočky.

Do Prahy nyní společnost Fielmann míří mimo jiné se dvěma novými stylovými kolekcemi. Tou první je collezioneMILANO, která zákazníkům přinese italský šarm, druhou je kolekce Trend Collection Summer 2021 „Life Is Wonderful“, která je oslavou léta a krásného slunečného počasí. Společnost Fielmann je obecně známá svými stylovými brýlemi za nejlepší ceny. Rodinnou firmu založil v roce 1972 Günther Fielmann a v optickém průmyslu má tak opravdu hluboké kořeny.

Zabývá se nejen designem a výrobou brýlových obrub, u kterých zákazníkům nabízí aktuální trendy, ale také distribucí brýlí předních světových značek i specializované optiky. V celé Evropě na optiku Fielmann spoléhá více než 27 milionů zákazníků, nově se mezi ně zařadí také Češi. Ti mohou už teď navštívit novou e-shopovou platformu fielmann.cz a nakupovat sluneční brýle a kontaktní čočky online z pohodlí domova.

Společnost Fielmann s sebou přináší hned několik výhod. Mezi ty patří služba měření zraku zdarma, opravdu široký výběr za zaručeně nízké ceny, vlastní kolekce brýlových obrub, záruka vrácení peněz, tříletá záruka na obruby z kolekcí Fielmann, záruka spokojenosti i zákaznický servis, protože spokojenost zákazníků je pro společnost jasnou prioritou.

Týdeník Téma. Proč asi třetinu života spíme?

Co vše se děje v mozku, když spíme, je stále z velké části zahaleno tajemstvím. PhDr. Jana Kopřivová v Národním ústavu duševního zdraví vede výzkumný program Spánková medicína a chronobiologie. „Pro dobrou kvalitu života, pro práci i dobrou náladu je velmi důležité dobře spát,“ tvrdí. Proč třetinu života prospíme? A můžeme spát jen jednou půlkou mozku? Jak střevní mikrobiom ovlivňuje náš spánek? Kam se v naší hlavě ve spaní přemisťují vzpomínky a funguje mozek také jako skartovačka? To všechno čtěte v novém vydání týdeníku Téma, které tentokrát vychází jako letní dvojčíslo.

Podobizny přátel

Abstraktní obrazy ze známého cyklu Mikrosvět radosti, rodinné portréty i podobizny přátel a také několik sochařských děl představuje Jana Beranová zítra od 14 hodin v Salonu Na sloupech ve středočeské Davli. Všemi svými díly vyjadřuje radost, která je především v současné době tak potřebná. Na vernisáž se dostanete autobusy z pražského smíchovského nádraží. Vstup je volný.

Praha školská. Navrhni logo!

Hlavní město Praha má nový webový portál, který informuje o vzdělávání v metropoli a jejím okolí. Web Praha školská od loňského prosince úspěšně testoval svůj provoz a začátkem června byl oficiálně převeden pod hlavní server pražského magistrátu. Na internetové stránce www.prahaskolska.eu tak najdou žáci, jejich rodiče i učitelé a ředitelé škol zajímavosti a aktuality z oblasti školství. Během letošního roku by se zde měly sdružit i všechny informace z původního magistrátního webu, které využívá zejména pedagogická obec a školy.

Praha školská s podporou Magistrátu hl. města Prahy vyhlásila veřejnou studentskou soutěž na vytvoření loga nového portálu. Své grafické návrhy mohou do 30. června 2021 přihlásit žáci základních, středních a základních uměleckých škol i studenti vyšších odborných škol.

Sudoku

					5	6		
9	7	5	6					4
			4	9	7			
	9	8						2
		4				5		
6						7	1	
			3	2	6			
8					4	3	6	5
		3	8					

Luštěnka

1. střešní vazba
2. evropské peníze
3. hlavní šach. figura
4. český obuvník (Tomáš)
5. kbelík (obec.)
6. otvory ve zdi
7. otázka 3. pádu
8. dědeček

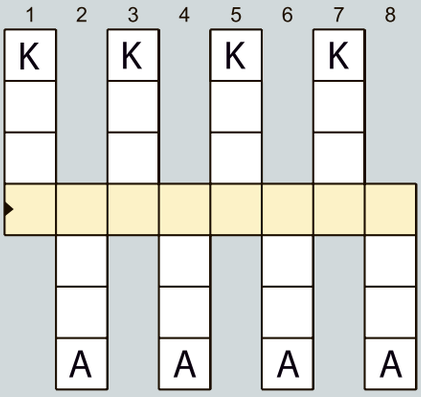

Napište svou bublinu

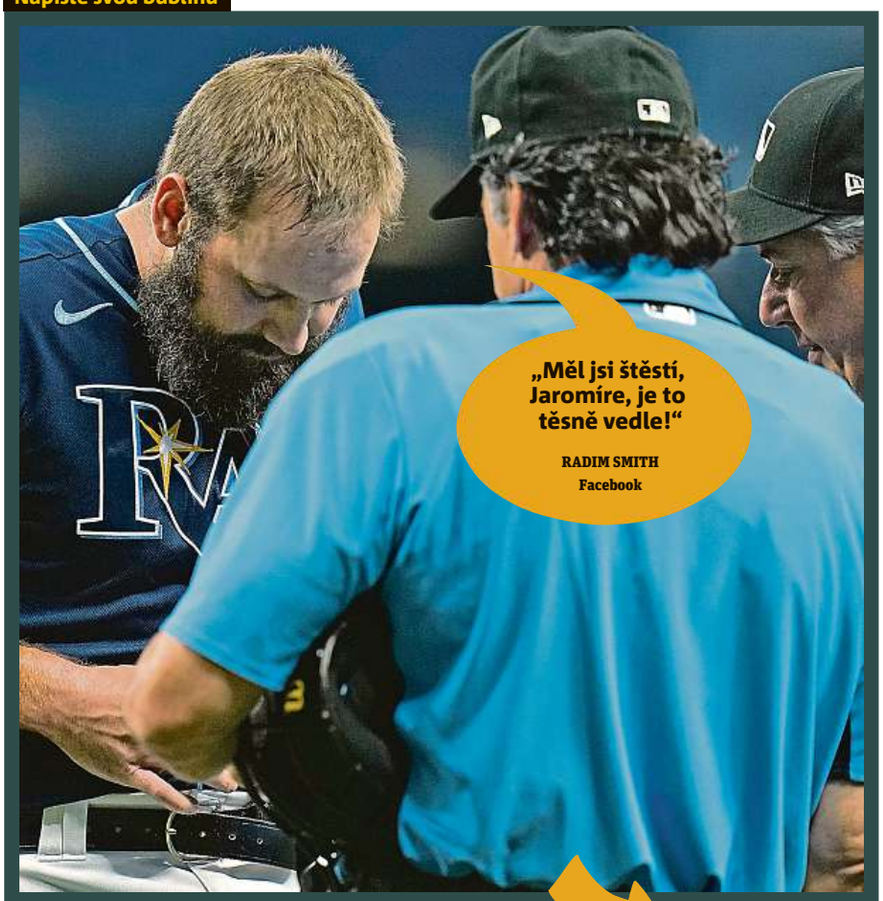

NAPADÁ VÁS VTIPNÝ POPISEK?
Napište bublinu a reagujte na sloupek na: **www.facebook.com/denikmetro**

FOTO: 2x AP

Počasí

DNES	ZÍTRA	NEDĚLE	PONDĚLÍ
21/25 °C	22/26 °C	24/28 °C	26/30 °C

Teplotní rekordy: ↓ **7,7 °C** (1813) ↑ **34,4 °C** (1967) Bio: ♥♥♡

TV tipy

ČT1

16.35 Polopatě
17.30 AZ-kvíz
18.00 Události v regionech
18.25 Kde domov můj?
19.00 Události
19.56 Branky, body, vteřiny
20.10 Četníci z Luhačovic (12/12)
21.35 Všechnopárty
22.30 Profesionálové
23.25 Kriminalista
00.25 AZ-kvíz
00.50 Toulavá kamera
01.20 Objektiv
01.50 Banánové rybičky
02.20 Dobré ráno
04.50 Hobby naší doby
05.15 Etiketa
05.30 Události v regionech

ČT2

16.25 Valtice – znovuzrozené baroko
16.55 Zlato pro Elišku
17.50 Jak jsem potkal Izrael
18.45 Večerníček
18.55 Půda nad zlato
19.25 Příběhy domů
19.40 Postřehy odjinud
19.50 Zprávy v českém znakovém jazyce
20.00 Zázračná planeta: Kouzla spolupráce v přírodě
21.00 Španělská princezna (8/8)
22.05 Výstřel
23.50 Star Trek: Do temnoty
02.00 Letečtí stíhači v boji
02.50 Okolo Strážnice... 60 let mezinárodního folklorního festivalu

Nova

15.55 Dr. House VIII (16)
17.00 Odpolední Televizní noviny, Sportovní noviny
17.25 Co na to Češi
18.25 Ulice (4085)
19.30 Televizní noviny, Sportovní noviny, Počasí
20.20 Marečku, podejte mi pero! Komedie (ČR, 1976)
21.50 Expendables: Postradatelní 3 Akční film (USA/Fr./Bulh., 2014)
00.15 Dr. House VIII (15, 16)
01.55 Námořní vyšetřovací služba XVII (12)
03.20 Co na to Češi
04.00 Ordinace v růžové zahradě 2 (976)

Prima

16.15 LIKE HOUSE
16.50 Policie v akci
17.50 Prostřeno!
18.55 HLAVNÍ ZPRÁVY
19.40 Krimi zprávy
19.55 SHOWTIME
20.15 Máme rádi Česko
22.00 Všichni musí být v pyžamu Komedie (ČR, 1984)
23.50 LIKE HOUSE
00.25 Policie v akci
01.20 Komisař Rex II (12) Smrtelná dávka. Krimiseriál (N/Rak., 1994)
02.25 Policie Hamburk IV (19) Bezbranný. Krimiseriál (N, 2010)
03.20 Policie Hamburk IV (20)
04.20 Prostřeno!

Óčko

06.00 Ranní fresh
08.00 Ranní fresh
09.00 Zpátečka
10.00 Óčko hity
13.30 Óčko trendy
14.30 KOŤÁK KUCHTÍK
14.35 Óčko hity
15.00 Face off
16.05 Óčko hity
16.30 ÓČKO E-SPORT
16.40 Óčko hity
17.00 Novinky
18.00 Top 5
18.30 Óčko hity
19.00 Moje desítka
19.50 Óčko hity
21.00 CZ & SK
22.00 Party ride
1.00 Óčko flirt

metro

Vydává MAFRA, a. s., se sídlem Praha 5, Karla Engliše 519/11, PSČ: 150 00, IČ: 45313351. Tel.: 225 065 111. E-mail: dopisy@metro.cz; web: www.metro.cz. Redakce: Petr Holeček – šéfredaktor; Šimon Merta – zástupce šéfredaktora. Tištěný náklad ověřuje ABC ČR, člen IF ABC. Obchodní oddělení, e-mail: sales@metro.cz, inzerce@metro.cz, Brno, tel.: 516 202 521. Tisk: mafraprint – Praha a Olomouc • Evidenční číslo MK ČR E 16400, ISSN 1211 - 7811. Distribuci zajišťuje PNS, a. s. Vychází denně v pracovních dnech. © MAFRA, a. s., 2021 nebo uvedení dodavatelé obsahu. Jakékoli užití a šíření částí nebo celku obsahu deníku METRO (včetně jejich překladu) bez písemného svolení vydavatele je zakázáno. Vydavatelství MAFRA, a. s., je členem koncernu AGROFERT.

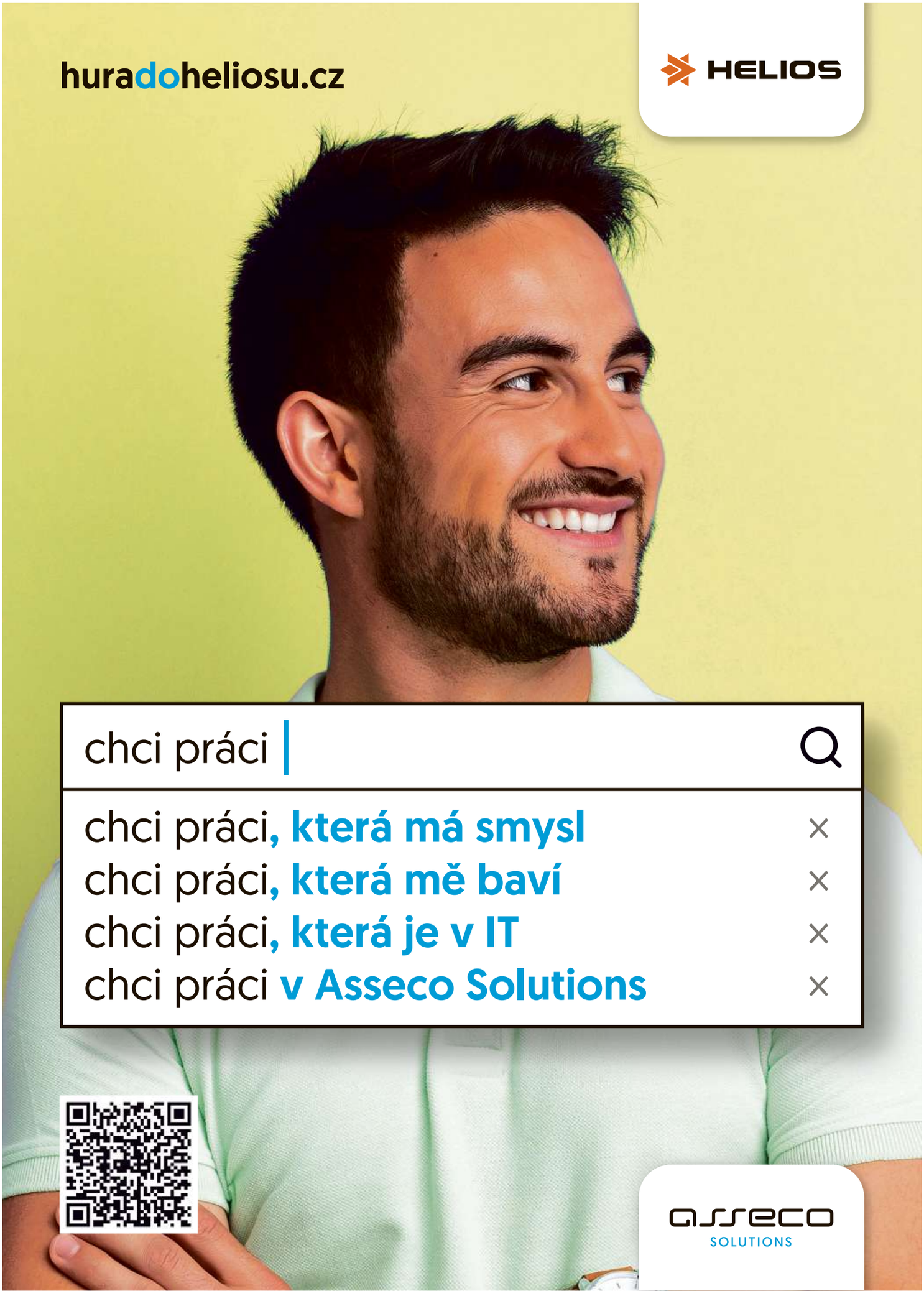
huradoheliosu.cz
HELIOS
chci práci
chci práci, která má smysl
chci práci, která mě baví
chci práci, která je v IT
chci práci v Asseco Solutions
asseco
SOLUTIONS

ZUŘIVÝ REPORTÉR
ALEŠ RŮŽIČKA
VYSÍLÁ KAŽDÉ VŠEDNÍ RÁNO
NA RÁDIU IMPULS

Sloupek

JAK DŮLEŽITÉ JE MÍT PLECHOVKU

Objevil jsem nový sport! Ke svému kolu, kajaku, běžkám, in-line bruslím, skateboardu a motorce jsem si nově pořídil hokejovou výstroj. Asi si teď ťukáte na čelo, proč v tomhle horku vyrážím na led? Jenže to, co vám teď prozradím, vám vyrazí dech. Já v té hokejové výbavě nemám brusle, ale pořádné boty na běhání. Já jsem totiž, milánkové, objevil hokejbal! Uznávám, už samotný lední hokej je podivná disciplína. Kolikrát jsem přemýšlel, jaký smysl má klouzání po ledě na nožích, ve skafandrech a s dřevěnými klacky v rukou. Proč do sebe ti mimozemšťani mydlí a proč na těch nožích pronásledují nějaký gumový kotouč? Zkusil jsem to jinak a zvolil hokejbal. Navlékl jsem si chrániče, dres, rukavice, nasadil přilbu, vzal hokejku a hurá na první trénink mezi mládežníky do Berouna! Pravda, vypadal jsem mezi těmi kluky trochu přerostle a neohrabaně. Trenér Jarda má ale jednoduchou poučku: „Nemusíš nic umět. Musíš mít hlavně chuť!“ A tu já tedy měl! Už jsem se viděl, jak lítám po hřišti a sázím jeden gól za druhým. Jenže chyba lávky! Prvním úkolem bylo trefování plechovek pověšených na brance. Inu, těžko na cvičišti, lehko na bojišti. Prásk! První rána vedle. Prásk! Prásk! Další dvě mimo. Prásk! Vedle jak ta jedle! Moje sebevědomí kleslo na nulu. Trenér Jarda mě ale plácá po ramenou: „To bude dobrý, Aleši!“ Já však vím svoje. Hokejbalová kariéra končí a já se vracím ke svému kolu, kajaku, skateboardu, inlajnům a motorce. Tam jsem fakt dobrej!

Citát

Prvním úkolem bylo trefování plechovek pověšených na brance.

Anketa

Jak dopadne zápas s Nizozemskem?

Jaroslava Pitařová
Bude to remíza po 90 minutách, padne červená karta.

Martin Ponikelský
Beru pouze výhru. Jakoukoli.

Ondrášek Kačenů
Jsme vedeni jako domácí, zápas skončí 1:4.

@mojemetro

Náš pravidelný instagramový reportér **@fotojukl** zvěčnil motorový vůz 15T (9330) v barevném provedení „130 let od zahájení provozu první elektrické tramvaje v Praze“. Místem činu byl Barrandov. **#praguecity #instaprague #Prag #Praga #Praha #mhdpraha #tramvaj #visitprague #visitCZ #tram #tramwayspotter #15t**

#METROTAG

Tohle je místo na váš vzkaz! Do žlutého rámečku napište přání, výzvu, básničku nebo něco namalujte. Výtvor vyfoťte a sdílejte s hashtagem #METROTAG na svém Instagramu. Vzkaz lze poslat i jako zprávu přes Facebook nebo e-mailem na mms@metro.cz. Váš výtvor dáme do novin!

Dopisy a vzkazy

Praktiky bulváru

Jako mnoho lidí mě zarmoutila zpráva o náhlém úmrtí oblíbené herečky Libuše Šafránkové. Naprosto nechápu tu smršť pomluv, se kterou od té doby přicházejí bulvární plátky. Kdykoli zabrouzdám do internetového zpravodajství, na tyto nechutné bláboly tam narážím. Považuji to za naprostý hyenismus, pomlouvat člověka, když už se nemůže bránit. Zřejmě se v minulosti bulvárním pisálkům úspěšně soudně bránila a oni na to nedokážou zapomenout ani v době, kdy by měli mít vůči ní i pozůstalým uctivý ohled.

ZDENA SEVEROVÁ, PRAHA 6

Modrá je dobrá?

Projížděl jsem uličkami Prahy 10, kde jsou modré zóny čerstvě namalované. Okamžitě se mi vybavil film Slavnosti sněženek a jeho Zahrádkáři Kersku. Víc netřeba dodávat!

STANISLAV BLÁHA

dopisy@metro.cz, www.facebook.com/denikmetro

V dopisu uveďte jméno a adresu. Metro si vyhrazuje právo editovat dopisy.

Řešení sudoku

3	4	1	2	8	5	6	9	7
9	7	5	6	1	3	8	2	4
2	8	6	4	9	7	1	5	3
5	9	8	7	6	1	4	3	2
7	1	4	9	3	2	5	8	6
6	3	2	5	4	8	7	1	9
1	5	7	3	2	6	9	4	8
8	2	9	1	7	4	3	6	5
4	6	3	8	5	9	2	7	1

Řešení luštěnky

VELBLOUD

Komiks. Divadlo S+H zve na Letní scénu na zahradě Hotelu International, více na www.spejbl-hurvinek.cz

metro
MOTOR
komerční příloha pátek 25. června 2021

Mitsubishi Eclipse Cross s energií na rozdávání

Škoda Auto podporuje očkování

Škoda Auto uspořádala pro novináře kulatý stůl, kde odborníci ze Škody Auto představili svou dlouhodobou strategii boje proti koronaviru. Mezi diskutovaná témata patřila kupříkladu zavedená zdravotně-bezpečnostní opatření pro zaměstnance, pravidelné testování na pracovišti, vakcinační kampaň a projekt SKODAAUTOpomaha. Prezentující přiblížili průběh koronavirové pandemie z pohledu interního prostředí Škody Auto, poté zazněly otázky týkající se stávajících opatření Bezpečná výroba a Bezpečná kancelář a předpokládaných změn do budoucna. Diskutováno bylo také téma podpory českých i zahraničních závodů a také zaměstnanců v této náročné době. Během pandemie pomohla Škoda Auto desítkám organizací v celé ČR.

Maš

Světová premiéra modelu Multivan

Volkswagen Užitkové vozy představil ve světové premiéře zcela novou generaci modelu Multivan. Novinka je díky novému konceptu interiéru ještě mnohostrannější. Díky nově vyvinutému systému variability sedadel a zavazadlového prostoru je ideálním vozem pro bezpočet požadavků na mobilitu. I u nové generace debutuje kromě základní verze také prodloužená varianta, jež nabízí ještě větší zavazadlový prostor (o objemu až 4 053 litrů). Pro zadní část interiéru se dodávají výhradně snadno nastavitelná a vyjímatelná samostatná sedadla, takže nyní lze v interiéru přepravovat kromě cestujících například také jízdní kola. Suverénní zůstala i maximální výška interiéru, která se ve spojení s novou panoramatickou střechou dokonce zvětšila. Přístrojová deska je sériově vybavena digitálním panelem přístrojů „Digital Cockpit“. Zásadní novinkou je plug-in hybridní systém označený jako eHybrid. Technicky vyspělý pohon o výkonu 160 kW/218 k kombinuje jízdu s nulovými lokálními emisemi, dlouhý celkový dojezd a nízkou spotřebu. Multivan s pohonem předních kol bude kromě toho uveden na trh se dvěma přeplňovanými zážehovými motory o výkonu 100 kW / 136 k, resp. 150 kW / 204 k. V roce 2022 bude následovat turbodiesel (TDI) s výkonem 110 kW / 150 k. Všechny verze jsou sériově vybaveny dvouspojkovou převodovkou (DSG) s automatickým řazením.

Maš

ROZŠIŘUJEME SÍŤ DOBÍJECÍCH STANIC V CELÉ ČR

PRE

Mitsubishi Eclipse Cross s energií na rozdávání

Automobilový svět jde vpřed na plný plyn. Pamatuji si dobu, kdy se při koupi nového vozu řešilo, zda benzin, nebo diesel – a hlavně výkon motoru. V poslední době si prodejci vozů často stěžují, že zákazníci se více než po motoru ptají po výbavě všemožných asistenčních systémů a konektivitě. Prostě už neřešíme, co vůz dokáže, ale jak moc se o nás umí postarat. Dnes si již můžete vybrat, zda benzin, diesel, plyn, elektřinu, nebo moderní hybrid. Co se týká systémů, nejde to ani vyjmenovat. O to víc vás překvapí, když přijdete na představení nového vozu, kde se řeší, jaké spotřebiče si můžete připojit do zásuvky vozu a využít tak jeho energii naplno. Prakticky můžete přijet na chalupu vypnout jistič a připojit chatu do zásuvky ve voze. Minimálně s karavanem to není vůbec problém. Ještě že máme ty ženy, kterým stále záleží hlavně na barvě. I když v poslední době ještě k barvě často přidají požadavek, ať je to SUV a nejlépe čtyřkolka. Nový Mitsubishi Eclipse Cross je tak dokonalou volbou. Je to SUV s pohonem 4×4, výkonným benzinovým motorem a ještě k tomu umí jezdit i na elektřinu. A to toho umí mnohem víc.

Sportovní kupé ve druhé generaci narostlo o 140 mm a získalo nový design přední i zadní části vozu. Pokud někomu vadil u předchozí generace trochu extravagantní vzhled vozu, tak teď bude maximálně spokojen. Vpředu vůz získal nový vizuální vzhled značky Dynamic Shield s novými světly a i zadní část byla kompletně přepracována. Právě zde zmizela ostrá hrana zadních dveří, včetně výklopného zadního okna. Okno je tak v celku a zakrývá větší 471litrový zavazadelník.

Určitě největší novinkou je hybridní pohon PHEV, který značka dosud úspěšně využívala u Outlanderu. Vůz tak pohání nejen benzinový motor 2,4 o výkonu 98 k, ale nově také 2 elektromotory 82 k vpředu a 95 k vzadu. Hybridní pohon u Mitsubishi je úplně jiný, než je zvykem u jiných značek. Většinou se setkáme s omezením rychlostí v pohonu EV a dojezdem max 50 km. Zde není rychlost ničím omezena, a i zde baterie vydrží několik 45 km. U vozu Eclipse Cross si můžete tlačítkem SAVE energii uchovat na později třeba do nízko emisních zón, ale také volbou CHARGE baterii znovu dobít, a to jak za jízdy, což trvá cca 40 km jízdy, ale také při pouze nastartovaném voze. Vše je možné díky výkonnému generátoru o výkonu až 80 kW, ze kterého lze energii i sdílet. Díky klasické zásuvce lze energii vozu sdílet s běžnými spotřebiči do 1 500 W s měničem 10 kW. My jsme zkoušeli po městě jezdit převážně na elektřinu a palivo uchovávat. Prakticky pokud nejezdíte delší cesty, ale jen do práce plus nějaký nákup, děti na koníčky, dá se jezdit s nulovou spotřebou benzinu, který využijete na delší víkendovou cestu. Vůz se bez problému dobije z běžné zásuvky, ale k dispozici je samozřejmě i rychlonabíjení, kde za 30 minut nabijete na 80 % kapacity. K průběžnému dobíjení je zde i 5stupňový systém rekuperace, který lze ovládat tlačítkem BRAKE.

Samozřejmě i ti, kteří mají rádi asistenční systémy, si v novém voze přijdou na své. Již v základní výbavě Intense + najdete bezpečnostní systémy ABS, ASC, TCL, HSA a 7 airbagů, parkovací kameru, audiosystém s barevným dotykovým LCD a kola z lehkých slitin. Následují ještě dva stupně výbavy Instyle a Instyle +. K dispozici je i několik doplňkových paketů.

Základní cena nového vozu, se zárukou na baterii 8 let nebo 160 000 km, startuje na 949 950 Kč, ale třeba zmiňovaná elektrická zásuvka 1 500 W je až druhého výbavového stupně, který stojí 1 119 500 Kč.

Text: RŠ
Foto: Archiv

Hyundai i20 je dobrá volba

Na menších modelech, jako je námi zkoušená třetí generace modelu i20, je nejvíce poznat, jak velký skok udělala automobilka ve vývoji svých konstrukčních platforem. Právě zde je totiž práce s vnitřním prostorem nejnáročnější a záleží tak na každém detailu. Pokud vše ve vývoji funguje správně, může být i relativně malý vůz prostorný, vzdušný, a dokonce i komfortní. S modelem i20 vyzdvihli Korejci laťku segmentu B o další úroveň výše, a to zejména z pohledu prostornosti a jízdního komfortu, mile nás překvapil i design a celkový dojem z jízdy. Jízdních kvalit si všímají i němečtí motorističtí novináři, od kterých získal model i20 „Zlatý volant“ v kategorii „nejlepší auto“ mezi vozy do 25 000 eur. Mimochodem „Zlatý volant“ získala i předchozí generace modelu i20 v roce 2015.

Nabídka motorů zahrnuje tři zážehové motory, z nichž nejsilnější varianta je vybavena 48voltovou hybridní technologií. Kromě standardního čtyrválcového motoru MPI 1,2 litru s výkonem 84 k, spojeným vždy s 5st. Manuálem, si mohou zákazníci vybrat také přeplňovaný tříválec T-GDI 1,0 litru ve dvou výkonových variantách, 100 k nebo 120 k. Právě námi zkoušená nejsilnější varianta je doplněna o 48V hybridní technologii, která zajišťuje co nejoptimálnější využití energie k vyšší úspornosti. Standardem jednotky 1.0 T-GDI o výkonu 120 k je inteligentní manuální 6st. převodovka iMT – s funkcí plachtění šetřící palivo a samozřejmě snižuje produkci emisí. Náš motor byl však spojen se 7st. dvouspojkovou převodovkou (DCT), za kterou si připlatíte rozumných 40 000 Kč a jejíž volbu kvitujeme. A to i přesto, že v některých situacích nám chod automatu nevyhovoval a říkali jsme si, že v plynulosti řazení jsou někteří konkurenti o krok napřed, což však i20 dohání líbivým designem a pokročilými technologiemi zejména z oblasti bezpečnosti a konektivity. Z bezpečnostních prvků Hyundai SmartSense zmiňme alespoň nějaké: asistent sledování jízdního pruhu, asistent pro předcházení kolizí s detekcí chodců a cyklistů, asistent dálkových světel a inteligentní omezení rychlosti, inteligentní tempomat založený na navigaci nebo námi oblíbené sledování mrtvého úhlu BCW s upozorněním na projíždějící vozidla při couvání RCCW. Vzhled interiéru je elegantní, moderní a přehledný a dominují mu dvě širokoúhlé obrazovky (digitální přístrojovka a multimediální panel), každá s 10,25palcovým displejem. K dispozici je špičková konektivita včetně vzdálené správy Bluelink, nechybí ani bezdrátová nabíjecí podložka nebo špičkový audiosystém Bose. Zavazadlový prostor narostl ve srovnání s předchozí generací o 25 litrů a nabídne úctyhodných 351 litrů. Model i20 nabídne dostatek výbavových linií (START, COMFORT, SMART a STYLE), včetně oblíbené sportovně střižené N-Line. Horkou novinkou a opravdovou třešničkou na dortu je zcela nový model i20 N, který se právě nyní objevuje v nabídce importéra. Novinka je pro opravdové sportovní nadšence podobně jako ostatní ostré modely z divize N. Model i20 N posloužil jako základ závodního vozu i20 N pro 24h závod na Nürburgringu. Jak závodní vůz, tak i sériově vyráběný model i20 N jsou vybaveny přeplňovanou jednotkou 1.6 T-GDI. Zatímco však motor modelu i20 N poskytuje nejvyšší výkon 204 k a maximální točivý moment 275 Nm, motor závodního vozu nabízí nejvyšší výkon 220 k. Oba vozy jsou vybaveny 6stupňovou mechanickou převodovkou. Akční cena modelu i20 začíná na 279 990 Kč, sportovní model i20 N pak na 599 990 Kč.

Text: Martin Štěrba
Foto: Metro archiv

Správná přilba je základ

Motorkářská sezona se již rozjela na plné obrátky a slunečné dny stále více lákají na silnice jednostopé stroje. Základem bezpečné jízdy je samozřejmě vedle páteřáku také správný výběr přilby, ta by se měla svému majiteli samozřejmě líbit, ale hlavně by ho měla ochránit. Proto by měl být správný a uvážený výběr přilby základním pravidlem každého motorkáře. Pokud se chystáte pro nákup nové přilby, máme pro vás TIP. Největší testovací centrum přileb Bonmoto, s dvěma prodejnami (Praha, Brno), již devátým rokem nabízí své služby. Na výběr je téměř 6 000 přileb s až 7 velikostmi od modelu, z nichž je více než stovka připravena k testování v reálném provozu, dokud nenajdete tu správnou velikost a model přímo pro vás, poté si už vyberete jen ten správný vzhled a je to. S výběrem vám samozřejmě pomůže profesionální tým s dlouholetými zkušenostmi v oboru. Z našich tajných zdrojů víme, že z Bonmota si helmu odnášel i spokojený Láďa, o kterém každý ví, že *„Láďa má velkou…“*.

Text: Maš

S novým SUV BAYON se budete dívat na svět z výšky a pocítíte během jízdy větší kontrolu i bezpečí díky vyšší pozici při řízení. Užijete si i pohodlné nastupování, ve své třídě velkorysý prostor pro cestující a zavazadla (411 – 1 205 l), výkonné motory 1,2i (84 k) či 1,0 T-GDI (100 nebo 120 k), vyspělé asistenční systémy a prvky moderní konektivity.

AutoPalace Butovice www.butovice.hyundai.cz

HYUNDAI Partner české fotbalové reprezentace

5 let KOMPLEXNÍ ZÁRUKY BEZ OMEZENÍ KM

5 let Hyundai Assistance

BAYON – kombinovaná spotřeba: 5,3–6,1 l / 100 km, emise CO_2: 118–134 g/km.
Uvedené hodnoty spotřeby paliva a emisí CO_2 jsou předběžné a podléhají finální homologaci. Fotografie je pouze ilustrativní.

Suzuki Vitara opět s automatem

V rámci přísných emisních norem dostal loni model Vitara společně s modelem S-Cross novou generaci motoru 1,4 BoosterJet s mild-hybridním pohonem. Nová 48V soustava přinesla Vitaře nižší spotřebu (výrobce deklaruje ve městě až o 1,7 l / 100 km), nižší emise a samozřejmě

také vyšší cenu. S novým motorem z ceníku zmizela loni také nabídka automatu. Nová pohonná jednotka K14D sdílí se svým předchůdcem typu K14C jen několik základních rysů. Vše ostatní je nové nebo prošlo důkladnou modernizací. Inovace byly tak rozsáhlé, že nový je blok i hlava motoru, ale také klikový mechanismus a mnoho dalších částí motoru, včetně turba. Hlavní novinkou je samozřejmě přidání elektromotoru, který se spalovacím motorem spolupracuje v pěti různých režimech a společně tvoří hybridní pohon. Elektromotor o výkonu 10 kW slouží jako generátor elektrické energie. Podstatou hybridního pohonu je uložení energie, která by jinak přišla nazmar. Vždy, když řidič uvolní plynový pedál, elektromotor začne

přibrzďovat spalovací motor a tím dobíjet baterii. Takto získanou energii naopak hybridní systém zužitkuje při zrychlování. Při prudším stlačení plynového pedálu se elektromotor zapojí naplno. Elektrické navýšení točivého momentu zvyšuje celkový točivý moment pohonného systému až o 53 Nm, hybridní pohon je tak schopen dosahovat v nízkých a středních otáčkách lepších parametrů než samotný spalovací motor. My jsme tentokrát Vitaru zkoušeli také díky novému automatu, který se nově objevuje v nabídce. Nejedná se však o žádnou modernu v podobě dvouspojky ani o žádný variátor. Nový automat je poctivý planetový automat od osvědčeného japonského výrobce Aisin. A jízdně jsme mu neměli co vytknout, pokud jedete klidnou jízdou, automat si řadí bez povšimnutí. Pokud však chcete rychle vyrazit, musíte být trpělivější, zde automat výkonný motor trochu zpomaluje. My jsme nutnost rychlého zrychlení při předjíždění řešili ručním řazením pádly pod volantem. Takto jsme využili výkon motoru maximálně a musíme uznat, že motor táhnul nádherně. Po předjetí jsme opět nechávali vše na automatu, který je dle nás skvělý a je dobrou volbou. Co se týká desig-

nu testované Vitary, měli jsme k dispozici limitovanou sérii Style s výraznými ozdobnými prvky v hodnotě 20 000 Kč zdarma v rámci limitované série (200 ks). Limitku poznáte podle výrazné černé masky chladiče, kontrastních lišt v předním i zadním nárazníku, v masce chladiče a kolem světel denního svícení, nechybí ani barevné kryty zrcátek. Kontrastní prvky mohou být v červené, černé nebo bílé barvě – dle přání zákazníka. Samozřejmě nám ve výbavě nechyběl ani pohon všech kol AllGrip. Ceník Vitary začíná na ceně 477 900 Kč.

Text: Martin Štěrba
Foto: Metro archiv

Škoda Octavia rozšiřuje nabídku

Modelová řada Octavia se ve 4. generaci poprvé rozrostla o verzi Sportline. Bohatá výbava vychází ze stupně Style, k němuž přidává Matrix-LED přední světlomety, Top LED zadní světla, parkovací senzory vpředu i vzadu a zadní parkovací kameru, Virtuální pedál, Sunset, bezrámečkové vnitřní zpětné zrcátko nebo elektricky odjistitelný kryt zavazadlového prostoru v případě Combi. Provedení Sportline zahrnuje i metalickou barvu, a to rovněž v základní ceně. Ta byla stanovena na 752 900 Kč včetně DPH (platí shodně pro motory 2,0 TDI o výkonu 85 kW (115 k) a 1,5 TSI o výkonu 110 kW (150 k)). Alternativní motorizaci 1,5 G-TEC o výkonu 96 kW (130 k) s pohonem na CNG lze objednávat od 773 900 Kč a výkonnější turbodiesel 2,0 TDI o výkonu 110 kW (150 k) od 797 900 Kč. Nejnáročnější zákazníci sáhnou po verzích 4×4 s převodovkou DSG, které vyjdou na 902 900 Kč včetně DPH s motorem 2,0 TSI o výkonu 140 kW (190 k) i 2,0 TDI o výkonu 110 kW (150 k). Stejně jako u všech ostatních variant modelové řady Octavia činí příplatek za kombi vždy 40 000 Kč.

Text: Maš

Renault Arkana - Chce se líbit

Nový Renault Arkana se svým jedinečným vzhledem a neochvějným hybridních konceptem zcela mění zavedená pravidla a vstupuje do segmentu, který byl donedávna výsadou prémiových značek. Díky novému sportovně vzhlížejícímu SUV se tak Renault stává prvním mainstreamovým výrobcem nabízejícím SUV kupé v Evropě.

Renault Arkana je v oblasti bezpečnosti zcela nekompromisní a v evropských testech Euro NCAP se získaným maximálním hodnocením 5 hvězdiček patří do seznamu nejbezpečnějších vozidel na trhu.

Nová Arkana se vyrábí výhradně jako hybridní produkt a je k dispozici s mildhybridním nebo hybridním pohonem. Současná nabídka zahrnuje motor 1.3 TCe s mikrohybridem 12V ve verzi TCe 140 a Full Hybrid E-TECH 145 o objemu 1.6 l. Na podzim nabídku rozšíří další mild-hybrid 1.3 TCe o výkonu 160 k. Mildhybridní pohon je vždy spojen s automatickou sedmistupňovou dvouspojkou EDC, zatímco full-hybrid E-TECH 145 je spojen výhradně s multimódovou automatickou převodovkou. (2 stupně pro elektromotor, 4 stupně pro spalovací motor.) Robustní a zároveň dynamický vzhled je doplněn velkoprostorovou kabinou a velkým objemem zavazadlového prostoru 513 l, v případě Full Hybridu pak 480 litrů. Obě motorizace jsou k dispozici pro všechny tři výbavové úrovně (ZEN, INTENS nebo R.S. LINE), u výbav INTENS a R.S. LINE je aktuálně možné využít akčního výkupního bonusu 20 000 Kč. Akční cena modelu Arkana začíná na 620 000 Kč.

Nový Renault Arkana se vyrábí v busanské továrně v Jižní Koreji.

Novinka je postavena na modulární platformě CMF-B Alliance stejně jako poslední generace modelů Clio a Captur.

Text: Maš
Foto: Tomáš Devera

Šídlo!... Honda CRF 300L (mod. 2021)

K zápůjčce a testu tohoto stroje mě vedla zvědavost a otázky. K čemu je vlastně dobrá soft verze terénních strojů typu CRF-R? Proč ubírat výkon a zdvihy? Jak to ti vývojáři v Hondě mysleli? Odkaz i filozofie jsou jasné. Legendární stroje XL 250S. Praktické, odolné, úsporné. Oblíbené v 70. letech na venkově i ve městech. Nebudu nikoho napínat. Nehledáte-li stroj na jízdy po dálnici, naloženi bagáží, ale spíše zvažujete něco pro běžný denní provoz a zároveň chcete, aby vás to bavilo, máte adepta.

Lehkonohý motocykl. To je první, co mě při usednutí na 142 kg vážící stroj s úzkým, sportovním sedlem ve výšce 880 mm napadlo. Vysoký posaz nabízí jezdci vítaný přehled. Příjemně široký úchop řídítek, štíhlá kapotáž, jednoduchý LCD displej se vším, co potřebujete, klasický klíček, dlouhý boční stojan, malá nádrž na 7,8 litru. Nic navíc, žádné složitosti, jen vyrazit.

Jednoválec má svěží zvuk. Zdvihový objem 286 m^3 má nejvyšší výkon 20,1 kW při 8 500 ot./min. a točivý moment 26,6 Nm při 6 500 ot./min. Jednička je krátká. Prakticky hned po rozjezdu je třeba řadit za dvě. Zbytek rychlostí je rovnoměrně odstupňovaných a šestka umožňuje příjemnou cestovní jízdu. Maximální rychlost je uváděna 132 km/h, za mě ideál kolem 100 km/h. Oproti ostrým endurům je motor úsporný jak na servisní intervaly, tak na spotřebu paliva (v testu naměřeno 3,9 l / 100 km).

Pro provoz ve městě dlouhodobě fandím skútrům. Praktické, jednoduché, bezpečné, ale zábava v průměru. S Hondou CRF 300L a jejím podvozkem vás budou cesty po městě (a jistě nejen tam) bavit. Obzvlášť když se do cesty postaví kostky, kanály, koleje, překopy, vysoké chodníky apod. Tam všude je najednou radost jezdit. Motocykl je opravdu štíhlý, takže se i v hustém provozu protáhnete téměř všude. Podvozku zdatně asistuje přední kolo 21 s 256mm brzdovým kotoučem s dvoupístkem, zadní kolo 18 s jednopístkem a 220mm kotoučem. Vypínací dvoukanálové ABS. Přední vidlice Showa nabízí zdvih 260 mm, zadní odpružení Pro-Link se stejným zdvihem a tlumičem Showa. Oproti skútru je lepší si na jízdu vzít alespoň nízké moto boty na řazení, kterého si při jízdě dosyta užijete. Bonusem si ale můžete na stylové CRF připadat jako sicarios někde v daleké Kolumbii ☺. Celkově se jedná o stroj nad očekávání zábavný, univerzální a vhodný k projasnění dne všedního i svátečního!

Hondu CRF 300L lze pořídit za 139 900 Kč.

Text: RAK
Foto: archiv

Byty - poptávka

KOUPÍM BYT V PRAZE
jako investici pro děti, právní vady, dluhy nejsou překážkou. V bytě můžete dále bydlet. Platba ihned. Realitní kanceláře prosím nevolat. Tel.: 601 522 292

POPTÁVKA BYTU
koupím byt na horách či blízko hor - Šumava, Krkonoše, nebo Jizerky. Na stavu nezáleží. Děkuji za nabídky. Tel: 773 117 381

• PENÍZE IHNED za byty v Praze pro firmy z Evropské unie. Tel: 602212121

• Koupím byt kdekoliv v Praze, dám okamžitou zálohu, platba hotově, právní záležitosti vyřídím. Stav nerozhoduje. RK nevolat. tel. 234095720, 720539665

• Ihned koupím a zaplatím Váš byt v OV, DV. Starší osoby nechám v bytě na dožití bez nájmu. Slušné jednání, dluhy vyřeším, záloha. J. Jurdová 725805115

Výměny

• Zajistíme VÝMĚNU vaší nemovitosti, rozdíl ceny doplatíme, vybrat si můžete i z našich nemovitostí, které vlastníme. 774335509.

Ostatní

• KNIHY! Koupím knihy novější i starší + starožitný a retro nábytek do stylové čítárny - křesla, židle, stolky, lampy, obrazy, knihovny aj. T. 603478873

Nemovitosti - poptávka

KOUPÍM CHATU
Hledám ke koupi chatu, chalupu do 50 km od Prahy. Stav nerozhoduje. Předem děkuji za nabídku. Tel.: 725 911 070

KOUPÍM DŮM NEBO POZEMEK
v Praze a okolí. Právní vady nevadí. Financování mám zajištěno. RK-nevolat. Tel.: 725 719 745

POPTÁVKA CHATA HORY
koupím chatu, chalupu, stavební pozemek na horách či v dojezdové vzdálenosti do hor. Krkonoše, Orlické, Jizerky, Šumava. Může být i Vysočina. Na stavu nezáleží, spíše na místě. Tel: 773 117 381

• Koupím byt nebo dům v Praze, zaplatím požadovanou cenu a nechám bydlet nebo dožít. Vše na dohodě 777603019.

• PENÍZE IHNED za nemovitost v Praze pro firmy z Evropské unie. Tel: 602212121.

• Vykoupíme Váš byt, dům, chatu nebo pozemek za dobrou cenu. Uhradím exekuci, dluhy na nájmu, privatizaci nebo jiné pohledávky. Zajistím prodej nebo výměnu bytu a RD. Volejte 776363636. Rád poradím.

Pronájmy - poptávka

• HLEDÁM PRO naše solventní ZAMĚSTNANCE z kanceláře byty k dlouhodobému pronájmu v Praze, právní servis zajištěn. Tel: 274784428

Auto-moto - poptávka

• Koupím jakékoliv vozidlo (i veterána). Platím ihned. Tel.: 603328155.

Nemovitosti - nabídka

JURIS REAL realestate

JURIS REAL, spol. s r.o.
nabízí přímý výkup, zprostředkování prodeje, dražbu nebo aukci. A to za nejvyšší možnou tržní cenu. Před prodejem vyřešíme právní vady, dluhy, exekuce. Možnost okamžité výplaty zálohy.
Volejte zdarma 800 22 33 88
www.prodejtojinak.cz

• Vyplatíme Vaše dluhy, zástavy, exekuce na nemovitosti! Odkup nemovitosti, peníze vyplatíme ihned! V nemovitosti můžete doživotně bydlet! 731911992

Starožitnosti

KNIHY!
odkoupím velkou
KNIŽNÍ POZŮSTALOST
solidní ceny za Vaše knihy.
Tel.: 603 478 873

• Koupím z pozůstalosti staré kožichy, dečky, nábytek, obrazy, kabelky, bižuterii, odznaky, mince, knihy, porcelán, oděvy, housle atd. Tel. 608221020.

• Sběratel koupí staré perské koberce, obrazy a starožitný nábytek, porcelán, sklo a staré pohledy. Tel.: 602218721

• Koupím obrazy českých a zahraničních malířů - krajinky, portréty atd. a jiné starožitnosti. Kontakt: e-mail: manvel4@seznam.cz, tel. 721235964

• Sbírám, koupím, zaplatím - staré sklo, nábytek, porcelán, hračky, mince, bankovky, odznaky, šperky, bižu, sochy, ván. ozdoby, obrazy atd. T. 722794390

Až 1 000 000 Kč za STAROŽITNOSTI
obrazy, nábytek, hodiny, hodinky, porcelán, bronz, stříbro, šperky, šavle a jiné zajímavosti
PORADÍM
tel.: 603 505 686

Práce - nabídka

• Hledáme zaměstnance ostrahy. Široká škála pozic po celé Praze. Vhodné i pro OZP/ID. Náborový příspěvek pro OZP/ID 10 000 Kč. Možnost brigády i HPP. Týdenní zálohy. Info na bezplatné lince 800 111 112. M2C

• Nabízíme 143-155.70 Kč/hod za pultový prodej lahůdek/dopek pečiva/pokladní. Zaškolení samozřejmostí, nástup ihned. Tel.: 222534534, www.creditczech.cz

• NOČNÍ/ DENNÍ DOPLŇOVÁNÍ zboží 143 - 163.90 Kč/hod, zálohy, nástup ihned, směny dle Vašich možností, prodejny v Praze a okolí. Tel: 222534534

• ZŠ Praha 9 - Č. Most hledá: kuchařku, pomocnou sílu a vedoucí ŠJ - plné úvazky. Nástup 23. 8. 2021. Tel.: 774355358, budilova@zsgenjanouska.cz

• Školní jídelna na Praze 11 přijme do svého kolektivu šikovnou a spolehlivou Kuchařku na plný úvazek. Nástup září 2021. Informace na tel.: 778771388, ctvrteckova@gymnazium-opatov.cz

• Společnost v Praze 8 přijme kolegy pro realizace zelených střech. Smysluplná práce, zaučíme. ŘP B nutný, T či C výhodou. Práce ve výškách, www.acre.cz

• AMBOSELI s.r.o. přijme muže na pozici popelář v Praze – HPP, DPČ, možnost pravidelných záloh, odměn a prémií. Bezplatná linka 800100166

Hledáme zájemce o brigádu
zdravotnický dohled sportovní areál rekreační rybník v období od **1.7.2021 do 31.8.2021**. Požadujeme zdravotnický kurz. V případě zájmu bližší info na úřadě. Kontakt sekretariát MČ Praha – Březiněves **tel:** 283910263, **e-mail: info@brezineves.cz**

Hledáme instalatéra/topenáře.
Požadujeme manuální zručnost a spolehlivost. Práce po Praze s nástupem IHNED.
info@havlintzb.cz | 602 396 662

Dlouhodobá práce v moderním skladu!
VÝDĚLEK 215 Kč/hod.
Lokalita Buštěhrad u Kladna, výborná dostupnost z Veleslavína.
VOLEJTE 226 257 591!

m2c
Ostraha OC a admin. budov - Praha
týdenní zálohy
Náborový příspěvek 2 000 Kč
Mzda až 150 Kč/hod
Volejte zdarma: 800 111 112

HLEDÁME ZAMĚSTNANCE NA POZICE:
RECEPCE A OSTRAHA
Požadujeme invalidní důchod.
Mzda od 100 Kč/hod.
Nabízíme náborový příspěvek 10.000 Kč, vyplácíme denně.
Tel.: 800 888 440
(bezplatná linka)

• KOMWAG přijme závozníky, DPP – výplata 1x týdně, HPP 19 000 Kč + 13, 14 plat, strav. paušál, příp. na dovolenou aj. Vol. zdarma 800566924.

• KOMWAG přijme řidiče sk. C, možnost HPP i DPP, nábor. př. 50.000, služební plat, 13., 14. plat, strav. paušál, příp. na dov. aj. Vol. zdarma 800566924

• Hledáme kolegy pro ostrahu objektu ve Zdibech, 110,- až 130,-/hod netto, čistý TR a certifikát, nástup ihned. Volejte Po-Pá 9-16 hod tel. 724328126 nebo 251560953.

• Akciová spol. hledá strážné pro Prahu a okolí, invalidní a starobní důchodce, mzda až 120 Kč/hod., nábor. příspěvky až 24000 Kč, možnost záloh na mzdu, služební oděv.. Tel: 224109445, 777470798

• Přijmeme ihned řidiče/řidičku sk.B pro rozvoz gastronom.zboží zákazníkům po Praze a okolí firem.chlad.dodávkami(3,5t),výpomoc s na/vykládkou,denní vyúčtování převzatého zboží,práce s hotovostí a termiálem;Požadujeme:čistý TR,kultivované vystupování,poctivost,velmi dobrou fyzickou zdatnost;Výhodou:zkušenost na obdobné pozici;Nabízíme:nástup.mzdu 30tis,firemní tel.,prac.doba po-pá 8-16:30,sídlo Praha 9-Kbely,tel.608 325 387, CV hmgastro@seznam.cz

• Hledáme spolehlivou obsluhu na čerpací stanici na Praze 9. Práce v dobrém kolektivu za příznivých podmínek. Životopis na omnif@omnif.cz, tf. 777213490

• SPARKYS hračky PRAHA přijme brigádníky a prodavačky, nástup možný ihned, kontaktujte 737279629 nebo pište na email hkozakova@sparkys.cz

• KOMWAG přijme prac. údržby zeleně, HPP 18000 + 13., 14. plat, strav. paušál aj. Vol. zdarma 800566924

• Vydělávejte až 28 tis Kč čistého! Ostraha budov, staveb, vrátnice atd. Možné týdenní zálohy, ubytování. Volejte ZDARMA 800100286

• Dobře finančně ohodnocená, klidná práce - vrátnice. Praha a okolí. Více info zdarma na čísle 800100923.

• Přijmeme účetní pro Základní školu Dědina. Nástup dle dohody. Životopisy posílejte na email: dundera@zsdedina.cz

• ANVI TRADE s.r.o. (Krč) – přijme skladníka, nutná praxe s VZV. Pracovní doba Po-Pá. V případě zájmu volejte pana Jana Hladíka: 775 325 597.

PRAŽSKÉ SLUŽBY, a.s., obsazují pozici:
ŘIDIČ sk. B

Co vás čeká:	řízení motorového vozidla (Mercedes Sprinter, Volkswagen Transporter)
Co očekáváme:	ŘP sk. B, zkušenosti, spolehlivost a dochvilnost, znalost Prahy
Kde:	Praha 9, Vysočany
Od kdy:	1. 7. 2021
Pracovní doba:	ranní směna od 6:00 do 14:00 hod. odpolední směna od 14:00 do 22:00 hod.
Platové rozmezí:	dle zkušeností a praxe 19.000 Kč až 23.000 Kč/hrubého/měsíčně
Nabízíme:	5 týdnů dovolené, stravenky, poukázky Flexi Pass a další benefity

Kontakt: p. Pavel Jeřábek, tel.: 605 235 806 (mezi 6:00 a 14:00)

Knihy a časopisy

KNIHY!
odkoupím velkou
KNIŽNÍ POZŮSTALOST
solidní ceny za Vaše knihy.
Tel.: 603 478 873

VÝKUP KNIH a KNIHOVEN
koupíme jednotlivé knihy i celé sbírky, pozůstalosti apod.
Přijedeme (pro více než 300 ks)
zaPlatíme
odvezeme
Celá ČR
tel. 604 11 44 66
e-mail: arco@antikvariaty.cz

NEVÍTE, CO SI PUSTIT VEČER?
STRÁŽCE STREAMU VÁM PORADÍ
NA METRO.CZ

Trtík u reprezentace setrvá

Trenér Rastislav Trtík (na snímku) povede českou mužskou házenkářskou reprezentaci i na lednovém mistrovství Evropy, které se uskuteční na Slovensku a v Maďarsku. Zkušený kouč má smlouvu do konce ledna. Není ale vyloučené, že bude pokračovat i po ME, v jehož základní skupině se Češi utkají se Španělskem, Švédskem a Bosnou a Hercegovinou. Trtík vedl reprezentaci už v letech 2002 a 2005. Vrátil se k ní letos na jaře. PROFIMEDIA.CZ

Češi už se těší na zaplněný stadion

Zápas osmifinále mistrovství Evropy v Budapešti může českých fotbalistům přinést velkou podporu diváků.

metro FOTBAL mistrovství Evropy

Velký zájem českých fanoušků provází nedělní utkání (18.00) národního týmu proti Nizozemsku. Hraje se v maďarské metropoli, kde může být Stadion Ference Puskáse naplněn ze sta procent.

„Je to po strašně dlouhé době, co se může hrát před fanoušky. Bude plný dům, ještě na takovémhle stadionu. Takže se na to všichni těší, a hlavně pro naše fanoušky to může být výborné," řekl český obránce Aleš Matějů.

Nizozemci zatím na turnaji patří k nejlepším týmům a ve skupině neztratili ani bod. Postupně porazili Ukrajinu 3:2, Rakousko 2:0 a Severní Makedonii 3:0. „Samozřejmě jsem Nizozemsko viděl. Je to fakt silný a kvalitní tým, skupinou prošli úplně jednoznačně. Bude proti nám stát velice vyspělý tým, ale já věřím, že to zvládneme, že je můžeme hodně potrápit," prohlásil zadák Brescie.

Právě Matějů by mohl v neděli nahradit vykartovaného Jana Bořila. Dalším adeptem je například Pavel Kadeřábek. „Ten, kdo dostane přednost, bude chtít šanci chytit za pačesy. Myslím, že by to nebyl ani pro jednoho z nás problém. Já hrával zleva, pro mě to není nic nového," dodal.

Včera Češi netrénovali, věnovali se odpočinku. Zítra už vyrazí do Budapešti.

Osmifinálové zápasy

sobota (Amsterdam)	
Wales–Dánsko	18.00
sobota (Londýn)	
Itálie–Rakousko	21.00
neděle (Budapešť)	
Nizozemsko–ČR	18.00
neděle (Sevilla)	
Belgie–Portugalsko	21.00
pondělí (Kodaň)	
Chorvatsko–Španělsko	18.00
pondělí (Bukurešť)	
Francie–Švýcarsko	21.00
úterý (Londýn)	
Anglie–Německo	18.00
úterý (Glasgow)	
Švédsko–Ukrajina	21.00

Za kvalitního, ale ne nepřekonatelného soupeře považují Česko Nizozemci. „Budeme muset podat špičkový výkon, abychom Česko porazili. Musíme se pečlivě připravit," citoval deník De Telegraaf kouče Franka De Boera. ČTK

Volejbal. Prodej permanentek běží

Volejbaloví fanoušci mají první možnost zajistit si místo v hledišti ostravské skupiny B a na zápasy play-off mistrovství Evropy mužů. Včera začal předprodej permanentek a jedna z nich umožní divákům přístup na všech pět zápasů domácího týmu.

Evropský šampionát se uskuteční od 1. do 19. září ve čtyřech zemích a v Ostravar Aréně je skupina B, ve které jsou s Českem výběry Itálie, Slovinska, Bulharska, Běloruska a Černé Hory. Následně se zde odehrají čtyři osmifinálová a dvě čtvrtfinálová utkání. Otázkou je, kolik fanoušků se do hlediště v září dostane. Počet míst závisí na vývoji koronavirové situace a v danou dobu platných hygienicko-epidemiologických nařízeních vlády, která budou aktualizována. ČTK

Krátce

Devítka z Číny

Do konečné dvanáctičlenné nominace českých basketbalistů na kvalifikaci v kanadské Victorii o olympijské hry vzal trenér Ronen Ginzburg devět hráčů, kteří si účast v kvalifikaci zajistili předloni na MS v Číně. Vedle Tomáše Satoranského z Chicaga z NBA jsou to Patrik Auda z Jokohamy a Ondřej Balvín z Bilbaa, Jaromír Bohačík ze Štrasburku, Lukáš Palyza z Nymburku, Martin Peterka z Braunschweigu, Blake Schilb z USK Praha, Jakub Šiřina z Opavy a Tomáš Vyoral z Pardubic. Doplnili je Ondřej Sehnal z USK Praha, Patrick Samoura z Cochise College a po návratu Jan Veselý z Fenerbahce Istanbul. Češi se utkají ve skupině B s Tureckem (1. července od 4.35), o den později s Uruguayí. První dva celky, stejně jako ze skupiny A, postoupí do play-off. Do Tokia pojede jen vítěz.

Podmol bude sám

Motocyklový jezdec Libor Podmol plánuje v příštím roce druhý start na Rallye Dakar v kariéře. Bývalý mistr světa ve freestyle motokrosu se však tentokrát chce představit v kategorii Original by Motul, která je vypsaná pro jezdce bez asistence. Podmol včera představil film Cesta je cíl, který mapuje jeho cestu ke startu na legendární soutěži. Diváci snímek uvidí na tour. ČTK

Čísla dne

7.

Až sedmý zápas rozhodne o postupujícím do finále play-off hokejové NHL. Hráči New Yorku Islanders porazili Tampu Bay 3:2, stav série je 3:3.

2:1

Fotbalisté Brazílie na mistrovství Jižní Ameriky porazili Kolumbii 2:1 a vyhráli i třetí zápas ve skupině. Obhájcům titulu k výhře pomohl i kontroverzní vyrovnávací gól, před nímž míč zasáhl sudího.

Salač. Vrací se zpátky do stáje PrüstelGP

Jediný český účastník mistrovství světa silničních motocyklů Filip Salač skončil v týmu Snipers a vrací se do stáje PrüstelGP. O víkendu ve Velké ceně Nizozemska jezdec třídy Moto3 startovat nebude a do šampionátu se zapojí na začátku srpna na Red Bull Ringu v Rakousku. V průběžném pořadí seriálu je třináctý. „Poslední období bylo pro mě demotivující. Potřebuji změnu a nový impulz, proto jsme se s týmem oboustranně domluvili na ukončení smlouvy," uvedl Salač. ČTK

V Berouně

Profesionální golfový turnaj žen Tipsport Czech Ladies Open se koná ode dneška do neděle v Berouně. Akce je poslední evropskou kvalifikací žen na olympijský turnaj v Tokiu. Jednou z hlavních hvězd bude Němka českého původu Sandra Galová (na snímku vpravo). „Je to pro mě vlastně domácí turnaj. Chci zahrát dobře, a nejlépe vyhrát. Jsem ráda, že tu mám rodinu i přátele. Moc se těším," řekla Galová. Do turnaje vstoupí 11 Češek, největší šance má Sára Kousková (vlevo). Diváci mají vstup volný. ARCHIV

DREAMWORKS
DIVOKÝ
Spirit
V KINECH OD 24. ČERVNA
DREAMWORKS
UNIVERSAL