ALEXEJE NAVALNÉHO PUSTILI Z NEMOCNICE

RUSKÝ POLITIK SE PO OTRAVĚ NOVIČOKEM MŮŽE UZDRAVIT STRANA 17

metro

mojemetro | denikmetro

PRAHA
Čtvrtek, 24. září 2020
Č. 178, www.metro.cz
Volný prodej 6 Kč
/ ostatní distribuce
Svátek slaví: Jaromír

Na pivo do restaurace pouze do deseti večer

Nová opatření. Už ode dneška stravovací zařízení zavírají dvě hodiny před půlnocí, ministr Prymula snížil i počet povolených osob na hromadných akcích. **Apel.** Senioři se mají vyhýbat rizikovým místům STRANY 9, 11 A 30

Modrá Venuše je největší skleněnou sochou, vystaví ji na Expu 2020

Český pavilon výstavy Expo 2020 v Dubaji představí dílo umělce Vlastimila Beránka. Jeho Venuše z olovnatého křišťálu je největší leštěnou plastikou z odlévaného skla na světě. „Vznikala ve šluknovské společnosti Crystal Caviar, váží 243 kilogramů a její průměr je 88 centimetrů," řekl ředitel Crystal Caviar Marek Landa (na snímku). Plastiku, jejíž vznik trval od návrhu po realizaci rok a půl, včera Agentura Dobrý den zapsala mezi české rekordy. Vystavená byla v pelhřimovské kapli svatého Kříže. Modře zbarvená socha v hodnotě 35 milionů korun odkazuje k barvě vody. Vznikla podle stejného konceptu, jaký Beránek už dřív vytvořil v rudé barvě, a je v rukou soukromého sběratele. Modrá verze ji hmotnostně o desítky kilogramů překonala. ČTK

9 771211 781002 20178

1000 druhů obkladů a dlažeb SKLADEM!!!

Na celkové výstavní ploše 1400 m² uvidíte 120 vzorových koupelen, které Vám pomohou načerpat inspiraci a vybrat si koupelnu přesně podle svých představ.

KOUPELNOVÉ CENTRUM

marketis s.r.o.

KOUPELNOVÉ CENTRUM – AREÁL NÁKL. NÁDRAŽÍ VRŠOVICE
Bartoškova ul. 1496, Praha 10
tel.: 972 228 463, 465-6 / mob.: 602 652 177
e-mail: marketis@marketis.cz

KOUPELNOVÉ CENTRUM – AREÁL TESLA
Poděbradská 56/186, Praha 9
tel.: 266 317 807, 808-9 / mob.: 607 086 017
e-mail: tesla@marketis.cz

www.marketis.cz

obklady / dlažba / sanita / sprchové kouty / vaničky / koupelnový nábytek / stavební chemie / lišty / nářadí / baterie

20% sleva

Platí od:
24.9.–3.10. 2020
Nelze uplatnit na výrobky II. jakosti, akční a výprodejové slevy nelze sčítat.

SLEVOVÝ KUPON

Projekty měnící tvář Prahy

Výlet do budoucnosti nabízí výstava Praha zítra? Pražské priority představující 25 ambiciózních stavebních projektů, které v příštích 20 letech výrazným způsobem promění tvář Prahy. V prostorách pražského Centra architektury a městského plánování (CAMP) a na Mariánském náměstí, kde jsou projekty představeny formou panelové výstavy, bude k vidění do 20. prosince. CAMP

Na Designblok vstupenky na čas

Lístky do každého sektoru bude stát 150 korun.

Rozdělení na sektory a časově omezené vstupenky budou provázet letošní festival designu Designblok. Od 7. do 11. října se bude konat v nově hojně využívaném prostoru bývalého kláštera sv. Gabriela, pro který pořadatelé používají název Gabriel Loci. Stejně jako mnoho dalších letošních akcí poznamenaných pandemií koronaviru bude i Designblok akcentovat zejména tvorbu českých výrobců a designérů.

Akce se zúčastní 263 vystavovatelů. „Rozhodli jsme se letošní ročník nevzdat, protože si myslíme, že český design si zaslouží podporu," řekla ředitelka Designbloku Jana Zielinski. Připomněla, že síla a schopnosti českých tvůrců a výrobců se prokázaly v době jarní krize, kdy mnozí šili roušky, vyvíjeli či vyráběli ochranné štíty nebo nábytek, který by lidem umožnil dodržovat bezpečné vzdálenosti.

Tématem letošního ročníku festivalu je vášeň, jež se podle ředitelky zdánlivě nemusí shodovat se sakrálním prostorem, kde se koná. Pořadatelé podle ní ale vášeň chápou jako vášeň pro kvalitní design, tvorbu vykonávanou s nasazením a zaujetím pro věc.

Centrum přehlídky, které se nazývá Designerie a vždy je k jejímu pojetí vyzván některý designér, letos navrhl Jan Plecháč. Designerie bude umístěna v ambitu prostoru Gabriel Loci, kde dříve obyvatelé kláštera měli rajskou zahradu. „Zeleň se tam na pár dní navrátí. Vznikne pop-up ráj a v kontrastu s tímto rajským požitkem je architektura vystavěná z 222 štaflí, z předmětu velmi obyčejného, avšak nikoli přízemního, který návštěvníkům umožní nadhled. Nadhled je to, co naše společnost obecně velmi potřebuje. Mottem letošní Designerie je: nevyrábět a nevyhazovat. Půjčit si, hrát si a pak zase vrátit," popsal svůj záměr Plecháč.

Prostor Gabriel Loci je rozčleněn do několika sektorů s oddělenými vstupy a východy, z nichž některé jsou placené a jiné zdarma. Počet lidí, kteří budou najednou v jednom místě, bude limitován. Vystavující budou do placených sektorů rozděleni tak, aby v každém byli výrobci i designéři, móda i šperk. Zdarma přístupný bude Art House v blízkém Musaionu a dvě scény s doprovodným programem. Platnost vstupenky je omezena na dvě hodiny na jeden sektor. Vstupenka do každého sektoru bude stát 150 korun. **ČTK**

INZERCE

Infostánek zmizí z metra

Kiosky na nástupištích stanic podzemky nefungují. Dopravce je znovu zapínat nehodlá.

Nefunkční infosloupek na Můstku METRO

Temná obrazovka, nápis Mimo provoz, ohmatané kovové tělo, o něž se za víc než dvanáct let provozu opíralo mnoho tisícovek cestujících. To jsou informační kiosky s dotykovým displejem, které dopravní podnik v minulé dekádě instaloval na nástupiště některých stanic metra. Do redakce deníku Metro během letošního roku doputovalo hned několik fotografií zachycujících neutěšený stav těchto chytrých sloupků. Nyní máme potvrzeno, že ten se nezlepší.

„Informační sloupky na nástupištích vybraných stanic metra jsme vypnuli na konci loňského roku ze dvou důvodů – vypršení servisní smlouvy s dodavatelem, a zejména kvůli zastaralosti technologie. Provoz kiosků již neplánujeme obnovovat," říká pro deník Metro mluvčí dopravního podniku Aneta Řehková.

Jako validátory

Informační sloupky ještě loni pomáhaly Pražanům a turistům vyhledat spojení MHD či zobrazovat důležité pražské památky přímo na mapě. Jejich osud však bude v nadcházejících měsících stejný jako takzvaných validátorů. Z prostor stanic metra je pracovníci dopravního podniku demontují a odvezou do šrotu či muzea MHD. Demontáž se vyhne pouze novějším informačním sloupkům nové generace, jež jsou k vidění třeba na nástupištích stanic Karlovo náměstí či Národní třída. „Vypnutí a postupná demontáž se v tuto chvíli týká infokiosků, které byly instalovány přibližně v roce 2008 v jedenácti stanicích metra," upřesňuje Řehková.

Pozor na Petříně

Dopravní podnik ve svém zpravodaji DP Kontakt prozradil, kdy opět nepojede petřínská lanovka. V kalendáři si zaškrtněte, že od 5. do 23. října.

- Odstávky lanové dráhy provádí dopravce pravidelně vždy na jaře a na podzim, aby zajistil její bezpečný a spolehlivý provoz. Jeho pracovníci tu budou provádět revizi i celkový úklid dráhy.

Srovnání s validátory, jež v metru sloužily pro snadné nabíjení či kontrolu elektronického jízdného na čipových kartách do předloňského srpna, se nabízí ještě v jedné oblasti. Obě dvě zhruba stejně stará zařízení střídají v metru chytřejší automaty na lístky. „Nahrazujeme je novými jízdenkovými automaty, které poskytují obdobné informace jako vypnuté sloupky. Cestující tak má možnost si na jednom místě ověřit požadované informace a rovnou zakoupit jízdenku," doplňuje Řehková.

Moderní dotykovky

Starší informační kiosky jsou v pražském metru nahrazovány novějšími již od roku 2015. Tehdy se poprvé ve stanicích Karlovo náměstí, Náměstí Míru a Pražského povstání objevili jejich moderní následovníci. Jejich pořizovací cena byla 360 tisíc korun za kus. Za tuhle sumičku si cestující mohou na jejich obrazovkách vyhledat třeba údaje o probíhajících výlukách, ověřit informace o tarifech a cenách jízdného, zobrazit si dopravní schémata i seznamy prodejních míst. Kromě toho z nich zjistí také aktuální stav počasí i předpověď na následující dny. Veškeré informace jsou zde k nalezení nejen v českém jazyce, ale také v angličtině, němčině a ruštině.

FILIP JAROŠEVSKÝ
filip.jarosevsky@metro.cz

INZERCE

DÍVČÍ KATOLICKÁ STŘEDNÍ ŠKOLA

Jsi ***handicapována***, nebo jinak ***znevýhodněna?***
Hledáš školu s ***individuálním přístupem a rodinným prostředím?***
(Max. 8 dívek ve třídě, kamarádský přístup třídních, podpora sociálního pracovníka, psychologa, speciálního pedagoga)

Dívko, neváhej, přijď mezi nás!

Dívčí katolická střední škola v Platnéřské 4, Praha 1, Ti nabízí možnost studia ve dvouletém oboru **Praktická škola dvouletá**.

Máme bezbariérový přístup, za studium nebudeš platit, neptáme se, jestli jsi nebo nejsi věřící, po škole Ti **pomůžeme najít zaměstnání**, můžeš třeba pracovat ve **školní chráněné dílně Inspirace**. Pro mimopražské zajistíme ubytování.

Zbývá několik volných míst. Zavolej na **723 723 140, 221 108 268**, nebo nám napiš mail: **divciskola@divciskola.cz**. Pro více informací klikni na **www.divciskola.cz**.

ILONA SOCHOROVÁ

Jubileum v knihovně

Zemlinského kvarteto, přední české smyčcové těleso, slaví v tomto roce pětadvacet let existence. Zítra v 19.30 ve Velkém sále Městské knihovny v Praze uvede velký koncert, kterým své jubileum oslaví. HAL

Botanická. Už má bezbariérový vstup

Od tohoto týdne je návštěvníkům Botanické zahrady hlavního města k dispozici nový bezbariérový vstup na jižní straně zahrady, pod vinicí svaté Kláry. Další nový vstup u skleníku Fata Morgana na západní straně areálu by se měl otevřít na konci ledna příštího roku. „Stavby nabraly asi půlroční zpoždění kvůli jarní vlně pandemie, která zpozdila dodávku materiálu ze zahraničí," řekl včera ředitel botanické zahrady Bohumil Černý. „Vstup pod vinicí je určen pro všechny návštěvníky. Díky tomu, že je bezbariérový, ho však mohou využívat i zdravotně handicapované osoby nebo matky s kočárky. Vstup také dokonale zapadá do památkově chráněné vinice svaté Kláry, protože je citlivě zasazen pod úroveň terénu," řekl ředitel zahrady.

Nový vstup 2x BOTANICKÁ ZAHRADA

Ladislav Lábus (zcela vlevo)

V budově nového vstupu jsou umístěné pokladny a sociální zařízení včetně bezbariérových toalet.

Autorem návrhu, podle něhož byl jižní vstup postavený, je architekt a pedagog na Fakultě architektury Českého vysokého učení technického v Praze Ladislav Lábus. „Stavba stála asi 16 milionů korun," již dříve uvedl náměstek primátora Petr Hlubuček. V současnosti se staví další vstup ze západní části zahrady umístěný pod skleníkem Fata Morgana, který by se měl otevírat na počátku příštího roku. Jeho součástí bude podle Hlubučka například restaurace s venkovní terasou. I v tomto případě nabraly stavební práce zpoždění. Podle původních plánů měl být vchod k dispozici letos na podzim.

Budoucím hlavním vchodem by se po dokončení měl stát plánovaný vstup na severní straně u ulice K Pazderkám. Podle Černého se nyní čeká na stavební povolení. Vstup podle návrhu architekta Zdeňka Fránka se má začít stavět během tří let.

Podle ředitele botanické zahrady bude záležet na tom, kolik se na stavbu sežene peněz. Severní vstup, ve kterém bude k dispozici kavárna, restaurace, přednáškový sál nebo subtropický skleník, by totiž podle dřívějších odhadů přišel asi na 300 milionů korun.

Botanická zahrada připravuje pro své návštěvníky v této sezoně pravidelné akce jako výstavu bonsají nebo Dýňové slavnosti. V plánu jsou i nové expozice. V současné přirozené erozní rýze navazující na expozici Americké prérie bude vybudován nový kaňon s řekou a vodopádem v severní části zahrady. Lesní porost obohatí také část věnovaná japonským mlžným lesům. **ČTK**

INZERCE

Trojská lávka se testuje

Veřejnosti se nová možnost přechodu přes Vltavu zpřístupní na přelomu října a listopadu.

Na lávku včera najížděly multicary a avia. MAFRA

Od včerejšího rána provádí dělníci na nové trojské lávce zatěžovací zkoušky. Při nich bude lávka zatížena celkem až 35 tunami. Zkoušky potrvají i v následujících dvou dnech a jsou součástí kolaudačního řízení. Lávka bude pro veřejnost otevřena na přelomu letošního října a listopadu. Cena nové lávky je do 150 milionů korun.

Jako první byla zahájena takzvaná statická zatěžkávací zkouška, při které na lávku najíždějí naložené multicary a avia. „Zatížení mají okolo tří až čtyř tun, postupně při tom největším zatížení tam budou vozidla o celkové hmotnosti až 35 tun. A v momentě, kdy se zastaví, čidla budou měřit, jak se lávka prohýbá. Pokud by průhyb byl větší, než spočítali statici, musí se s tím něco dělat. Když ne, je volná cesta ke kolaudaci," vysvětlil náměstek primátora pro dopravu Adam Scheinherr.

Další dny bude zahájena takzvaná dynamická zkouška. Při ní přístroj zvaný budič kmitů bude do konstrukce vysílat signály a změří její pohyb. Kromě zkoušek musí dělníci k dokončení stavby ještě udělat terénní práce nebo dokončit příjezdové a příchozí cesty. „Také se dodělá veřejné osvětlení, elektroinstalace. Do lávky se rovněž dávají speciální senzory, které ji budou monitorovat po celou její životnost," řekl Scheinherr.

Proti původní zřícené lávce bude ta nová širší i vyšší. Lávka bude 256 metrů dlouhá a čtyři metry široká, takže se po ní bude dát nejen chodit, ale i jezdit na bruslích nebo na kole. V případě nutnosti po ní projede i záchranka. Lávka bude také snáz kontrolovatelná. „Je dělána tak, aby mostní prohlídkář vizuálně dokázal snadno zkontrolovat stav lávky," ujistil náměstek Scheinherr. Konstrukci tvoří také natlakovaná trubka. Pokud by v ní tlak klesl, správci lávky se okamžitě dozvědí, že nastal problém, a budou jej moci ihned řešit. Kontrola lávky bude navíc probíhat nepřetržitě on-line.

Na konci prosince 2017 vyplul mezi Císařským ostrovem a Trojou přívoz, který nahradil zřícenou lávku. Po dokončení stavby bude zrušen. Kvůli předloňskému zřícení původní lávky policisté obvinili dva muže z obecného ohrožení. Případ je stále vyšetřován. Město čtyři zraněné odškodnilo. **ČTK**

Parametry lávky

- **Délka mostu:** 256,5 metru
- **Délka nosné konstrukce:** 252,9 metru
- **Šířka průchozího prostoru:** 4 metry
- **Šířka mostu:** 4,5 metru
- **Šířka nosné konstrukce:** 4,5 metru

Krátce

Praha má nové čestné občany

Čestné občanství hlavního města na Staroměstské radnici z rukou primátora Zdeňka Hřiba převzal generál a veterán druhé světové války Miloslav Masopust a manželé Hana a Dalimil Dvořákovi, chemici a významní filantropové. Praha stejně ocenila mecenášku umění Medu Mládkovou, která se nemohla dostavit – zastoupil ji předseda správní rady Nadace Jana a Medy Mládkových a politik Jiří Pospíšil. Zároveň primátor předal stříbrnou medaili hlavního města vědci Radimu Šrámovi a bronzovou archivářce Marii Zdeňkové. **ČTK**

Meda Mládková MAFRA

INZERCE

Jen na čtvrt kilometru

Tramvají z Pražského povstání na Pankrác? Pouze při výluce metra.

Obyvatelé i návštěvníci Prahy se v budoucnu svezou z Pražského povstání na Pankrác tramvají. Dopravní podnik (DPP) v následujících týdnech obnoví trať ulicí Na Pankráci mezi křižovatkami s Na Veselí a Hvězdova. Lidé se tu ale svezou až při výluce ve stanici metra C Pankrác při výstavbě přestupní stanice na novou trasu metra D. Kdy to bude, není jasné. „Ve druhé fázi výstavby bude přebudováno náměstí Hrdinů, kde vznikne přestupní uzel," řekli náměstek primátora Adam Scheinherr a technický ředitel DPP Jan Šurovský.

Trať na Pankrác staví DPP v rámci rekonstrukce trati mezi Pražského povstání a Vozovnou Pankrác, která začala 19. září a potrvá do pátku 27. listopadu. Náklady rekonstrukce a stavby budou známy až po jejím dokončení. Podle Šurovského samotné prodloužení na Pankrác vyjde na desítky milionů.

Trať bude měřit asi 250 metrů. Na Pankráci bude mít konečnou před semafory křižovatky ulic Na Pankráci a Hvězdova. Nebude zde klasická smyčka, ale dvě koleje se spojí v jednu a budou tam zajíždět obousměrné tramvaje, které se nemusí otáčet. Kromě zastávky na Pankráci se rovněž přesune současná zastávka Pražského povstání směrem nahoru k Pankráci a ponese název Kotorská. „Ta vznikne příští rok na jaře, nyní tu bude jen kolejové propojení," řekl Šurovský.

V budoucnu bude trať prodloužena i k poště v Budějovické ulici. **ČTK**

Ceny za vynikající výzkum

Matematik Michal Pavelka, kvantová chemička Judit Šponerová, mikrobiolog Leoš Valášek, muzikolog a skladatel Aleš Březina a genetička Terezie Mandáková (na snímku) jsou letošní laureáti Ceny předsedkyně Grantové agentury (GA) ČR. Cena se uděluje od roku 2003 za mimořádné výsledky při řešení projektů, které GA podpořila. Dosud ji získalo 75 vědců. Ceny včera laureáti převzali v Praze. Předsedkyní GA je jaderná fyzička Alice Valkárová. ČTK

Krátce

Z Braníka do Krče pomaleji

Od včerejška čeká na řidiče mířící po Jižní spojce z Braníka do Krče další omezení. Uzavřen je tam jeden jízdní pruh mezi Vrbovou a Sulickou ulicí. Podle Technické správy komunikací jsou ve vozovce vyjeté koleje, je proto potřeba vyfrézovat její povrch a položit nový. Obnoveno bude i vodorovné dopravní značení. Práce potrvají do 30. října.

O zneužívání dat

Od 2. do 4. října se uskuteční Hackers Congress v Paralelní Polis, na který se sjedou odborníci z celého světa. Ústředním tématem letošního ročníku je digitální totalita. Kongres přivítá přes 20 hostů. Zaměří se i na téma zneužívání dat ke sledování on-line chování uživatelů ze strany státu či jiných třetích stran ve vlastní prospěch. **MET**

INZERCE

Modřanka

Šťastné bydlení na břehu Vltavy

www.rezidencemodranka.cz 724 772 248

Developer HORIZON

Pražští hospodští teď sklízejí plody arogance vůči domácím

Centrum metropole úpí. Našinci se zdejším restauracím a hospodám vyhýbají obloukem.

„Když se v posledních měsících procházím Václavákem a okolím, nestačím se divit," konstatuje Igor Třeslín, zakladatel gastronomického softwaru Storyous. Jeho „údiv" se týká cenových relací, které nyní v českých hospodách vládnou.

„Najednou je polévka, která loni stála sto čtyřicet devět korun, za čtyřicet devět," říká Třeslín. Ukazuje se však, že hlavně Praha 1 a část provozovatelů barů, hospod a restaurací v přilehlých čtvrtích, kde se roky spoléhali jen na movité zahraniční návštěvníky, je bez cizinců na kolenou.

Po částečném letním oživení, kdy do města přece jen dorazili nějací turisté ze zahraničí, už zejí podniky opět prázdnotou. A nemohou za to ani vládou nařízená omezení. Vysvětlení není až tak složité.

„Provozujeme jeden hotel i nahoře na Letné a tam do naší restaurace lidé chodí, stejně jako do okolních podniků," říká Vendula Gajová, ředitelka hotelu Casa Marcello v Řásnovce, turisticky oblíbené části Starého Města. Tady naopak rapidně zájem opadl. Češi totiž mají i přes snížení cen zafixováno, že cenové relace v centru české metropole nebyly určeny jim, ale spíše cizincům, kteří „na korunu nehledí".

„Provozovatelé, samozřejmě ne všichni, sklízejí plody toho, že se na českou klientelu roky dívali svrchu," komentuje Třeslín momentální stav gastronomie v centru Prahy. Češi přirozeně nemohou v plné míře nahradit příliv cizinců, kteří dávali hospodám ve středu města živobytí. „Přístup obsluhy i provozovatelů se k české klientele přece jenom zlepšil, ale setrvačnost v myšlení stále funguje," konstatuje Třeslín. I proto se čeští hosté stahují spíše tam, kde na ně i před epidemií mysleli jako na hlavní zdroj příjmů.

Majitelé hotelů či restaurací se proto nyní snaží cílit na domácí klientelu. Zjišťují, že s tím, jak přizpůsobili ceny našincům, mění se i jejich přístup a chování. „Sto padesát eur za noc vedlo k tomu, že dříve byli čeští hosté, na rozdíl od zahraničních, někdy až přespříliš nároční," konstatuje Gajová z hotelu Casa Marcello. Za uvedenou cenu očekávali luxusní přístup. Teď lze přenocovat v hotelu za přibližně 1500 korun, což je přibližně o 2500 korun méně. „Češi, pokud k nám nyní zavítají, jsou teď naopak velice vstřícní a milí, cena odpovídá jejich očekávání," připomíná ředitelka hotelu.

I tak vzhledem k momentálním hygienickým zpřísněním a také proto, že řada zemí zapnula Česku červený semafor, hledají hoteliéři alespoň částečné vykrytí očekávaných ztrát. „Jednáme například s majitelkou firmy, že by u nás dlouhodobě bydlela, protože nájem v bytě, kde přebývá, ji měsíčně vychází na víc, než by teď zaplatila u nás," říká ředitelka Vendula Gajová. **PAVEL HRABICA**

Hurá do Prahy

20.

Praha se v posledních letech pohybuje na dvacátém místě nejnavštěvovanějších měst světa. V Evropě jí patří pátá pozice. Pětaosmdesát procent zahraničních návštěvníků Česka míří právě do Prahy. Nejvíc turistů připadalo na Německo, následovali Američané, Britové, Italové a Rusové. V Praze návštěvníci směřují hlavně na Hrad. Ročně jich sem přijde téměř 2,5 milionu.

Držte si klobouky...

... jedeme z kopce. Turistický ruch se v hlavním městě propadl v létě 2020 o více než devadesát procent.

- V roce 2019 přijelo do Prahy 6,8 milionu zahraničních návštěvníků.
- Ekonomiku v Praze 1 Češi nedrží. Oficiálně jich tu žije asi 29 tisíc, reálně zhruba polovina. V roce 1991 zde mělo trvalé bydliště 42 tisíc obyvatel.

INZERCE

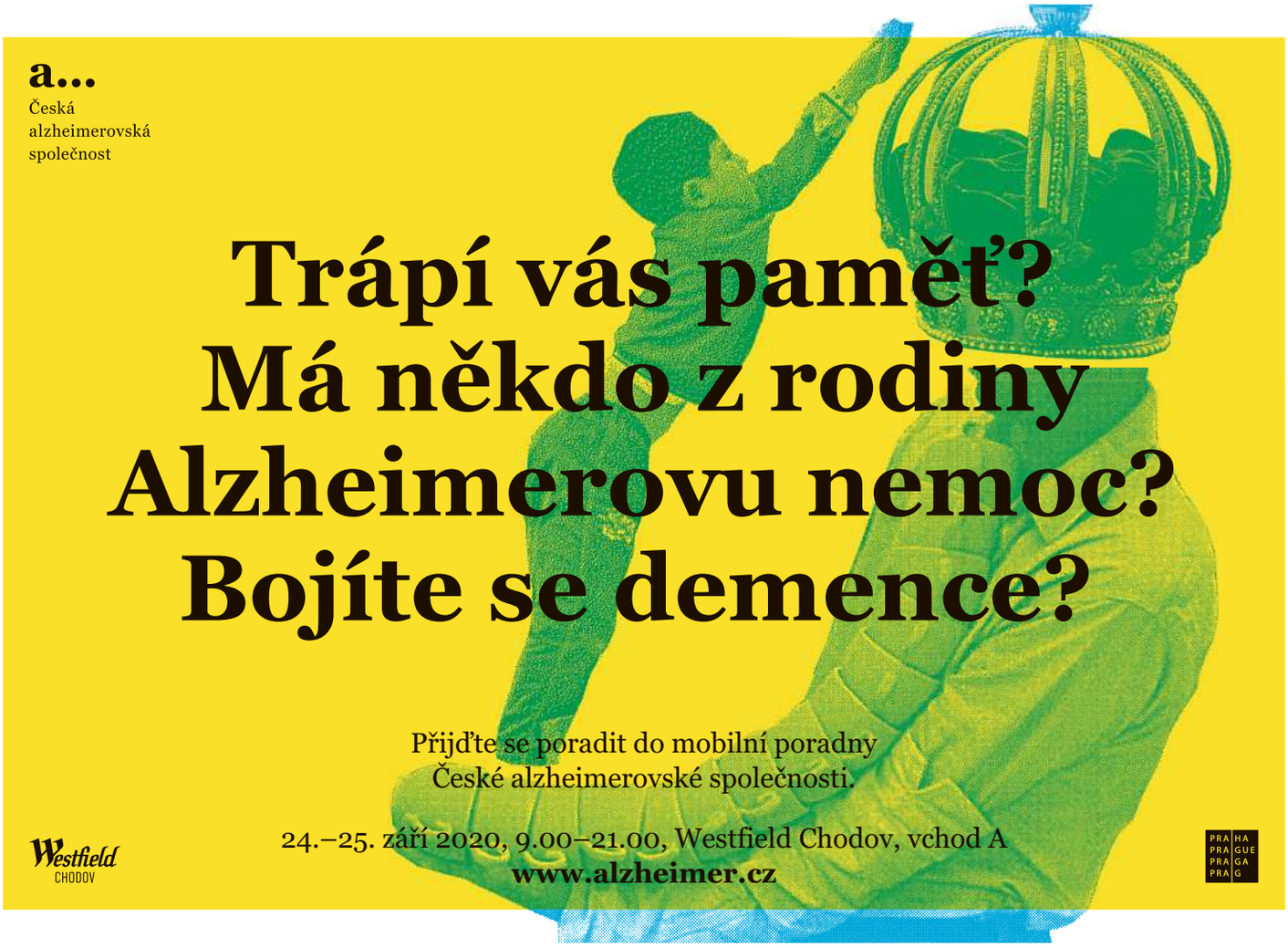

Roman Prymula prosí seniory

Nový ministr zdravotnictví potvrdil další preventivní opatření.

Ode dneška se omezí otevírací doba restaurací do 22 hodin. Zpřísnění přichází i pro diváky sportovních akcí. Nová nařízení mají platit 14 dní. Oznámil to ministr zdravotnictví Roman Prymula. Nepřistoupil ale k omezení provozu škol.

Podle něj jsou aktuální čísla nakažených vysoká, proto je potřeba vydat nová opatření. „Jsme v situaci, kdy vidíme nárůst případů, naše data nejsou moc uspokojivá," řekl. Koronavirus je podle Prymuly nebezpečný pro starší obyvatele, rychle se nákaza může šířit například v domovech pro seniory. „Apeluji na seniory, aby se vyhýbali rizikovým místům. To neznamená, aby nechodili ven, ale aby chodili na procházky, kde nejsou v kontaktu s velkým počtem lidí," vyzval starší obyvatele Česka.

„Vnitřní akce mohou probíhat, je-li tam pouze deset osob a není-li tam sezení," dodal Prymula a upřesnil, že venkovní akce bez sezení jsou povoleny do 50 osob.

Uzavření podniků po 22. hodině bude mít na podniky výrazný dopad. „O kompenzacích sportovních akcí a podobně budeme jednat, zatím však neprobíhala konkrétní jednání týkající se jiných provozoven. Dopady, které budou viditelné, budou právě u hromadných sportovních akcí, kdy tedy klesne maximální počet na dva tisíce lidí," řekl ministr.

„Opatření na deset hodin nutné je. Když se hospody a bary uzavřou ve dvanáct hodin, lidé pak ještě další dvě hodiny tráví v okolí. Abychom ekonomiku nezruinovali, je toto opatření, které se dá ustát," prohlásil v pořadu Interview ČT24. „Všechna opatření jsou časově omezená. Chceme reagovat na aktuální vývoj křivky," dodal.

Citát

Opatření jsou na hraně, už nemůžeme udělat omezení benevolentnější.
ROMAN PRYMULA
MINISTR ZDRAVOTNICTVÍ

Podle Prymuly bude Česko brzy testovat až 30 tisíc lidí denně. Kapacity nemocnic jsou dostatečné, přesto Praha bude muset počet lůžek zvýšit. Zajištění dostatečných kapacit v nemocnicích „za jakéhokoli vývoje epidemie" dostal Prymula za úkol při svém nástupu do funkce od premiéra Andreje Babiše.

Zdravotníci pozitivní na covid – ale bez příznaků – budou moci dál pracovat v respirátoru, upozornil. V krizi jeho resort zmobilizuje mediky. „Pokud se podíváme do okolních států, také tam mají omezení počtu účastníků na hromadných akcích," řekl rovněž Prymula.

„Nezasahujeme do škol. Uzavření škol v pátek je pouze doporučení, školy tak dělat nemusí," pokračoval. Přiznal, že první stupeň základních škol nechce zavírat kvůli komplikacím, které by měli rodiče s hlídáním dětí. Druhý stupeň základních škol a střední školy se budou zavírat podle lokální situace v daných regionech.

Počet diváků na venkovních sportovních akcích bude omezen na 2000, na vnitřních na 1000 lidí. Více informací najdete na straně 30. **iDNES.cz a ČTK**

Čeští vědci vyvíjejí vakcínu, zatím jsou úspěšní

Prototyp vakcíny proti novému typu koronaviru testovaný na hlodavcích je bezpečný a vyvolal imunitní reakci, píší středeční Lidové noviny.

- Na vakcíně spolupracuje Státní zdravotní ústav s Ústavem hematologie a krevní transfuze a Institutem klinické a experimentální medicíny (IKEM). Další postup při vývoji bude záležet na rozhodnutí ministerstva zdravotnictví.
- O zahájení vývoje vakcíny proti nemoci covid-19 informovalo ministerstvo zdravotnictví počátkem května. Oznámení o úspěšném dokončení první etapy vědci oznámili v pátek.
- „Jedná se o prototyp vakcíny připravený v pilotním projektu – na hlodavcích. V rámci sledování bezpečný, s imunitní reakcí," řekla Lidovým novinám Věra Adámková, přednostka pracoviště preventivní kardiologie IKEM, šéfka výzkumného projektu. Dodala, že jde o takzvanou inaktivovanou vakcínu. Podle Adámkové nejde o finální látku. Případnou další fází vývoje by byla klasická klinická studie látky.

INZERCE

ČAMP

PRA HA
PRA GUE
PRA GA
PRA G

Praha zítra? Pražské priority
23/09—20/12 2020

A nové čtvrti, B nová propojení, C nové příležitosti,
D nová náměstí, E nové parky

Výstavu pořádá hlavní město Praha ve spolupráci s IPR Praha.
Více informací na praha.camp

Za podpory: Dopravní podnik hlavního města Prahy

Synové přebrali rodinné firmy. Proces předání si pochvalují

Dvě české společnosti přebírá mladá generace od otců zakladatelů. Ondřej Wachal ze stavební firmy VW Wachal se učil už od mládí, Martin Jahoda o převzetí Emca vyrábějícího müsli hodně přemýšlel.

Ondřej Wachal vede kroměřížskou stavební firmu. ARCHIV

Jak složité je předání vedení firmy synovi a jak dlouho takový proces trvá?

Ondřej Wachal (OW): Je to hodně individuální. Záleží také na ostatních členech vedení nebo způsobu vedení firmy. Je to ale dlouhodobý proces, kdy se musí nová generace se vším seznámit. To znamená pochopit chod firmy, a samozřejmě i podnikání, pak také navázat obchodní kontakty a spoustu dalších věcí. Rozhodně to není otázka měsíců, ale spíše let postupného předávání.

Martin Jahoda (MJ): U zavedených rodinných firem běží proces předávání v podstatě od dětství nastupující generace. Já se už nyní svým dětem, které ještě chodí na základní školu, snažím firmu představovat, vysvětlovat, co právě děláme, konzultovat s nimi nové výrobky nebo je vodit do výroby. Jde mi o to, aby si nejprve vybudovaly vztah a až pak dovednosti nutné k případnému převzetí.

Měli jste o takové břímě a zodpovědnost zájem?

OW: Tuto otázku by asi velmi dobře odpověděl můj otec Viliam. (smích) Za sebe ale můžu říct, že jsem určitě zájem měl, jinak bych do rodinného podnikání vůbec nevstupoval. Na chodu firmy jsem se různým dílem podílel už od mládí a i zodpovědnost na mě přecházela postupně. Díky tomu vše bylo přirozené a nevnímal jsem firmu jako nějaké břímě.

MJ: Zodpovědnost spojená s řízením rodinné firmy je opravdu velká a jeden z hlavních úkolů pro rodiče i budoucí následovníky je ujasnit si, zda tu zodpovědnost chtějí nést. K tomuto rozhodnutí musí nastupující generace dospět sama. Já sám jsem o tom hodně přemýšlel a určitě to bylo jedno z nejdůležitějších rozhodnutí v mém životě.

Hodlají se vaši otcové dál podílet na vedení firmy?

OW: Zatím je to v různých vlnách. Jednou má zájem o dění menší, jindy větší. Ale denní řízení už nevykonává.

MJ: Můj táta situaci popisuje tak, že rád řekne svůj pohled na věc, ale už nečeká, že bude mít hlavní slovo. I já jsem rád, když znám jeho názor, a často na něj dám.

Jak dlouho může trvat u zaměstnanců či obchodních partnerů zvyknout si na nového ředitele, a naopak vaše seznamování se všemi lidmi okolo?

OW: Některé kontakty se občas ani předat nedají. Nicméně za mě je to proces na roky, kdy sám pozoruji, že postupně si na mě lidé zvykají. Do jisté míry tomu pomáhá i můj rostoucí věk, starší lidé jsou obecně lépe přijímaní než dvacetiletý kluk. Není to každopádně tak, že bych pouze přejímal kontakty od otce, postupem času samozřejmě buduji vlastní vztahy.

MJ: V našem případě není změna z pohledu obchodních partnerů důležitá, protože naše podnikání nestojí na osobních vztazích. Naopak u zaměstnanců jsou vzájemné vztahy důležité a snažím se, aby mě všichni znali a byli jsme v osobním kontaktu.

Na co jsou otcové nejvíc hrdí – že něco vybudovali, a chtěli by, aby se té dané věci dařilo i nadále? A čeho si vy nejvíce vážíte?

OW: Otec je hrdý na to, že jeho firma je zde již třicet let a obstála v konkurenci, která do Česka přišla s daleko větším know-how ze zahraničí. Je za námi vidět kus práce. Já si vážím toho, že VW Wachal je pořád rodinná firma, kde se s většinou lidí stále znám osobně. A jsem rád a hrdý, že zde můžu pracovat.

MJ: Já si vážím toho, jak dobře táta předání zorganizoval. Postupně mě zapojoval, dával mi větší a větší prostor, byl ochoten se vzdávat vlastních pravomocí a nakonec firmu předal. Po mých diskusích s mnohými jinými následovníky vidím, že takové hladké předání je neobvyklé, protože otcové zakladatelé se firem vzdávají velmi neradi.

Zapojíte do procesu více moderních technologií nebo sociální sítě pro lepší komunikaci, k čemuž se třeba vaši otcové neměli?

OW: Ano, zapojujeme moderní technologie ve výrobě už řadu let. Chápeme, že dnešní doba si žádá nové způsoby komunikace, a sociální sítě jsou jednou z forem.

MJ: Táta dobře chápe význam sociálních sítí, on-line propagace nebo e-shopu, byť právě toto jsou oblasti, ve kterých se osobně dost angažuji, protože je považuji za důležité, a navíc mě baví.

Chystáte výrazné změny?

OW: U nás nic zásadního nechystáme. Řízení máme ustálené a vedení je tvořeno třemi řediteli, nad námi je otec jako statutár. Další směřování průběžně řešíme, dostáváme se teď na Slovensko.

MJ: Emcu se daří, takže velké změny nechystáme. Spíše se snažíme zaměřit na to, jak bude vypadat naše podnikání za pár let. Snažíme se rozvíjet nové výrobkové kategorie, modernizovat výrobu či zlepšit organizaci tak, abychom z toho mohli těžit. **PAVEL URBAN**

Martin Jahoda (vlevo) se svým otcem Zdeňkem ARCHIV

INZERCE

Zůstává na plicích?

Pacienti, kteří prodělali infekci, by si měli dát zkontrolovat plíce u plicních lékařů.

Čeští pneumologové upozorňují na to, že u části vyléčených lidí nemoc covid-19 zřejmě zanechává stopy, a měl by je proto sledovat odborník. „Ve Fakultní nemocnici Hradec Králové od tohoto léta systematicky sledujeme pacienty, kteří prodělali onemocnění covid-19. Zaměřujeme se na případné pozdní následky v oblasti plic. Zatím jsme vyšetřili 79 pacientů průměrného věku 45 let. Téměř polovina všech nemocných ještě tři měsíce po prodělané infekci udává přítomnost respiračních příznaků. Nejčastěji horšího dýchání, kašle, únavy nebo bolestí na hrudníku. Kromě toho několik z nich má i po třech měsících stále porušený čich a chuť," popisuje dosavadní výsledky doc. MUDr. Vladimír Koblížek, Ph.D., přednosta Plicní kliniky Fakultní nemocnice a Lékařské fakulty Univerzity Karlovy v Hradci Králové. Při vyšetření plicních funkcí lékaři u poloviny sledovaných pacientů nalezli lehce porušené funkce.

„Virus však může postihnout celé tělo. Nejčastějším důvodem, proč lidé s covidem končí v nemocnicích, jsou dýchací potíže spojené s nízkou hladinou kyslíku," říká MUDr. Stanislav Kos.

Vyšetření účastníků studie hradečtí lékaři ještě v následujícím roce dvakrát zopakují, aby mohli objektivně posoudit, jak rychle potrvá návrat plicních funkcí do normálu a zda vůbec známky plicního postižení zmizí. **MET**

Česko čelí druhé vlně pandemie nového typu koronaviru

Zprávy kolem šíření nového typu koronaviru:

- **Ústřední krizový štáb aktivoval krajské krizové štáby.** Podle vicepremiéra a šéfa štábu Jana Hamáčka je to nutné k zapojení složek Integrovaného záchranného systému. Také se **dohodl na posílení mobilních volebních komisí, aby mohly obsloužit až 16 tisíc voličů v karanténě** při říjnových senátních a krajských volbách.
- **Epidemie koronaviru podle premiéra Andreje Babiše znovu upozornila na závislost na informacích a komunikačních technologiích,** ale také na to, jak jsou tyto systémy zranitelné. Připomněl, že v době první vlny epidemie čelila kyberútokům některá zdravotnická zařízení v Česku. „Naše vnímání nových technologií se musí kompletně změnit a musíme být mnohem obezřetnější před hrozbami, které jsou s těmito technologiemi spojené," uvedl včera v úvodu druhého ročníku konference o bezpečnosti 5G sítí v Praze.
- **Vláda bude zítra projednávat pravidla kurzarbeitu.** Zkrácenou práci s částí výdělku od státu by mohl povolit jedině kabinet při vážném ohrožení ekonomiky. Lidé by za neodpracované hodiny dostávali 70 procent čistého, nejvýše ale celostátní průměrnou mzdu. Kurzarbeit představuje zkrácenou práci při potížích. Podnik platí lidem za odpracované hodiny, stát jim poskytuje část výdělku za neodpracovaný čas.
- Omezení diváků na akcích, které včera vyhlásil ministr zdravotnictví Prymula, se podle něj divadel příliš nedotkne. Naopak **dopady na festivaly budou velké,** ministr nevyloučil kompenzace.
- **Studenti vysokých škol ve středních Čechách se zatím budou učit dálkově.** Hygienici od do konce října nařídili v regionu zákaz prezenční výuky.
- Premiéra dokumentu o Karlu Gottovi musela být přeložena. Původně se měla uskutečnit 30. září, ale **kvůli nemoci covid-19 u vdovy Ivany Gottové bude o dva týdny později.**
- **Nizozemsko** včera zařadilo celou ČR mezi rizikové země. Lidé musí po příjezdu do karantény, a to i s negativním testem. **Německo** zařadilo mezi rizikové regiony většinu Česka s výjimkou Ústeckého a Moravskoslezského kraje. Od pondělí budou zřejmě Češi smět do **Řecka** jen s negativním testem na covid-19, který nebude starší než 72 hodin.

Covid v číslech

2394

V úterý laboratoře v Česku potvrdily nákazu novým koronavirem u 2394 lidí, to je druhý nejvyšší denní nárůst od začátku epidemie. Celkem se od 1. března, kdy se v Česku objevily první případy onemocnění covid-19, nakazilo 53 158 lidí. S nemocí se nyní potýká 26 476 lidí, vyléčených je 26 151, zemřelých 531. Hospitalizováno je ale rekordních 581 lidí, z toho 115 ve vážném stavu. Ke včerejší 18. hodině bylo pozitivně testováno 1091 lidí.

Údaje jsou platné k uzávěrce tohoto vydání.

INZERCE

Riziko korupce je nejnižší ze všech částí Prahy na „trojce“

Tahle městská část patří po dobu své historie mezi nejsvéráznější v Praze. Známá je žižkovskými Pepíky, slavnými hospodami, kde se scházely nejrůznější zajímavé postavičky. Za současnou Prahou 3 ale stojí lidé, kteří se snaží řídit úřad co nejpoctivěji a otevírat karty svým obyvatelům co nejvíce. Podle rozsáhlé studie Hlídač státu, která hodnotila míru korupčního rizika, patří mezi nejlepší v Praze. „Pro výsledek v této studii jsme záměrně neudělali nic. Ani jsme o ní nevěděli, postupovat transparentně se snažíme už dlouho,“ říká v rozhovoru pro deník Metro starosta Prahy 3 Jiří Ptáček.

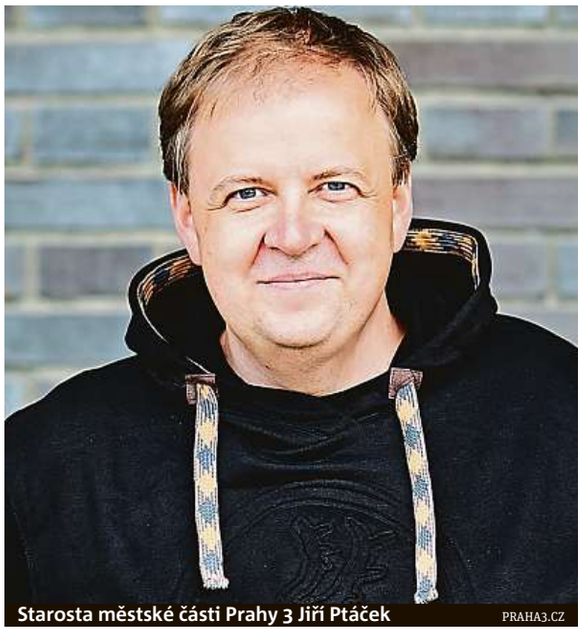
Starosta městské části Prahy 3 Jiří Ptáček PRAHA3.CZ

Server Hlídač státu zpracoval rozsáhlou studii korupčních rizik, která ohrožují a ovlivňují nejrůznější české úřady. Praha 3 získala 14. příčku v rámci celé země a první v rámci Prahy. Dá se říct, že vaše radnice, která nejvíce otevírá nejrůznější data (smlouvy, ceny veřejných zakázek a další) veřejnosti, je tedy nejméně zkorumpovatelná. Řekněte, jaké kroky jste pro takový výsledek udělali?

Řeknu vám to zcela otevřeně – my jsme se na takové porovnávání nijak nechystali. Prostě se snažíme postupovat přirozeně transparentně. Zakázky nedělíme, snažíme se, abychom otevřeli okruh firem, které se o zakázky mohou ucházet, aby mezi nimi byla co největší konkurence. Výsledek hodnocení nás však mile potěšil.

Považujete toto hodnocení za důležité?

Teprve po zveřejnění výsledků jsem si podrobněji nastudoval, podle čeho Hlídač státu svůj žebříček sestavil. A podle mě dávají hodnotící kritéria smysl. Takže ano.

Našli jste po dobu vašeho starostování nějaká závažná pochybení po svých předchůdcích?

Víte, já k takovéto otázce přistupuji s určitou pokorou. Jednou se budou hodnotit i moje kroky, a nikdo není bez chyb. Politika je navíc týmová hra a v některých případech je třeba připustit, že moji předchůdci nemuseli v okamžiku rozhodování vědět to, co víme nyní my. Nicméně je faktem, že u některých služeb se nám třeba podařilo přesoutěžit dodavatele a srovnatelné služby zajistit citelně levněji. Bohužel některé smlouvy jsou před vypršením platnosti prakticky nevypověditelné a narovnání vztahů je o to komplikovanější. Samostatnou kapitolou jsou některé pozemkové transakce, ze kterých zůstává rozum stát. Například tu máme legendární fotbalový stadion Viktoria Žižkov, kolem kterého byly městskou částí v uplynulých desetiletích rozprodány pozemky tak „důmyslně“, že k němu prakticky nemáme přístupovou cestu. Na místě, kde v minulosti byla vstupní brána, část zázemí a parkoviště, v současné době probíhá developerská výstavba. To jsou hlavní důvody, proč stadionu letos odebral FAČR licenci pro druhou ligu, a my vedeme komplikovaná jednání s nynějšími vlastníky pozemků, aby nás na stadion vůbec pustili. Podobných příběhů bych mohl vyprávět desítky.

Řekněte, existuje jednoduchý recept v boji proti korupci?

Ne. Žádný jednoduchý recept neexistuje. Je to běh na dlouhou trať a je s tím spojena celá řada opatření. Současně musím říci, že právě zákon o registru smluv dává velký smysl. Já netvrdím, že je to věc zcela neprůstřelná, ale podle mě to byl průlomový čin. Mimochodem, Praha 3 se ke zveřejňování smluv dobrovolně odhodlala již v roce 2014, a to ještě předtím, než vznikl příslušný zákon.

K čemu je taková studie pro české úřady dobrá? Myslíte, že se negativně ohodnocené instituce „chytí za nos“ a budou se chovat jinak? Není snad jediným účinným nástrojem proti korupci vyšetřování policie a soudy?

Ta studie vychází ze zmíněného registru smluv. Je to nástroj veřejné kontroly a každý, kdo uzavírá smluvní vztah, teď dobře ví, že kontrola probíhá. Je to preventivní, ale účinný nástroj. Je třeba si uvědomit, že když někdo uzavírá smlouvy těsně pod limitem otevřených výběrových řízení jako na běžícím pásu, nedělá nic nelegálního a trestní odpovědnost mu za to nehrozí. Nicméně pozornost opozice, novinářů a veřejnosti tím přitáhne.

Hospodaříte se stamiliony korun. Do jakých akcí v současné době vkládá Praha 3 nejvíce peněz?

V roce 2019 jsme měli investiční výdaje ve výši 337 milionů korun. Nejvíce peněz šlo do rekonstrukcí panelových domů, výstavby nové mateřské školy a oprav budov základních škol. Zhruba 60 milionů korun plynulo do správy zeleně, úklidových prací a péče o veřejné plochy. Poměrně velké výdaje jdou i do sociálních služeb a školství. Celkové výdaje radnice byly 972 milionů korun.

A do čeho se vaše městská část chystá v dalších letech investovat nejvíce?

Musíme dotáhnout sliby z minulosti a postupně revitalizovat zbývající panelové domy. Máme ambici opravit největší náměstí Prahy 3 – Jiřího z Poděbrad – a připravujeme opravu několika dalších náměstí po celé Praze 3. Čeká nás stavba další školky, na Havlíčkově náměstí máme deset let prázdnou školní budovu, kterou bude třeba celou rekonstruovat. Nevyhovující je i naše budova v Seifertově ulici. Tam si lidé chodí třeba pro doklady a na stavební úřad. Paradoxně je to navštěvovanější část úřadu než naše krásná historická budova na Havlíčkově náměstí, kde sídlíme. **MAREK PEŠKA**

INZERCE

Nedejte zlodějům šanci!

NAVŠTIVTE NÁS V PRAZE:
Korunní 28 – Vinohrady
Čsl. armády 21 – Dejvice
U Pekařky 1a – Libeň
Freyova 12/1 – Vysočany

KLÍČOVÉ CENTRUM

Kompletně zabezpečíme Vaši domácnost i firmu
www.klicovecentrum.cz

Při předložení tohoto kuponu
sleva 10 % na Váš nákup
na libovolné prodejně KLÍČOVÉHO CENTRA v Praze. Akce platí do 31. 12. 2020

Jak Hlídač státu posuzoval české instituce

Hlavními faktory byly kvalita zveřejňování smluv, množství zakázek pro spřátelené firmy politických stran, tajení cen zakázek či podezřelé věci, jako je uzavírání smluv o víkendu.

- Nejlépe hodnocenou institucí s nejnižším rizikem korupce v rámci ČR byl Státní zemědělský intervenční fond, dále Státní pozemkový úřad a Základní škola Campanus, Praha 4.
- Praha 7, která je bojem proti korupci v hlavním městě známá, skončila z 1012 hodnotících obcí, měst či státních firem na 198. místě. Vůbec nejhůře ze všech městských částí dopadla Praha 4 (971.).
- Do projektu je zařazena každá dostatečně velká státní instituce – tedy taková, která má v registru smluv alespoň 60 smluv se soukromými firmami, nebo je obrat těchto smluv vyšší než 48 milionů korun za kalendářní rok.
- Výsledky nejsou soudním rozhodnutím, jestli se někdo chová korupčně, nebo ne. Je to index, jenž porovnává lepší a horší úřady.
- Hlídač státu je nezisková organizace, která má za cíl zpřístupnit srozumitelně informace o hospodaření státu a samosprávy všem občanům i úředníkům.

ŠKODA
SIMPLY CLEVER

KRÁSKA S VELKÝMI PŘEDNOSTMI*

* v roce 1961, **ŠKODA OCTAVIA COMBI**

ŠKODA AUTO vždy ráda překvapovala svým nadstandardním prostorem.

Karosářská varianta combi vozu ŠKODA OCTAVIA těšila zákazníky především svým velkorysým vnitřním prostorem. Jinak tomu není ani dnes. Současný model s totožným názvem disponuje největším zavazadlovým prostorem ve své třídě, který má objem 640 l.

Díky vám se již 125 let posouváme kupředu.

125 ŠKODA AUTO LET

Více historie zde:

skoda-auto.cz

/skodacz /skodacz /skodacz /skodacr

Do fastfoodu autem a s kartou

Koronavirová éra poupravila návyky milovníků rychlých občerstvení.

Doba pozměnila nejen hygienické návyky. ARCHIV

Na rozvozové služby, ale i jídlo kupované do auta (neboli drive-thru) či platby on-line nebo kartou si po jarní krizi Češi zvykli jako nikdy. Své o tom vědí zástupci řetězce KFC, jejichž data zpracoval Ipsos, agentura pro výzkum veřejného mínění.

Zatímco malé restaurace kvůli pandemii bojují tento rok o svou existenci, provoz v restauracích KFC se v létě i díky zmíněným službám blížil normálním tržbám. V regionech se dokonce zisky vrátily na předkrizové hodnoty.

„Bojovali jsme. Kde to šlo, nechali jsme otevřené výdejní okénko a drive-thru, fungoval KFC Rozvoz. Naše pracovníky jsme jen přesouvali, nemuseli jsme je propouštět a naši dodavatelé, místní české firmy, nás nenechali na holičkách. Žádné výpadky jsme nezaznamenali," shrnuje prezident KFC pro Česko a Rakousko Libor Hubík.

Méně bankovek a útlum

Asi největší rozmach zažívají restaurace s drive-thru. Během pandemie se o ně přirozeně zájem zvedl a nyní je jejich podíl na prodejích KFC stále o několik procentních bodů vyšší než před krizí. Úspěch má i služba KFC Rozvoz. Během pandemie se počet objednávek zvýšil o polovinu, byly v průměru o deset procent vyšší. „Podle Ipsosu si třináct procent lidí během pandemie rozvoz vyzkoušelo a teď ho používá častěji. Nejpopulárnější je mezi zákazníky ve věku 25 až 34 let. Průzkum také potvrdil, že čtvrtina lidí podle průzkumu nyní víc platí kartou. I v KFC teď používá hotovost v průměru o 7,5 procenta lidí méně než v zimě," dodává Hubík.

Jeden Burger King končí

Ne všechny řetězce rychlého občerstvení se chlubí jen úspěchy. Oblíbená pobočka řetězce Burger King na konci července opustila prostory na rohu pražského Václavského náměstí a ulice Ve Smečkách.

- Hlavním důvodem odchodu nebyly podle vedení firmy nízké tržby způsobené odlivem turistů. Ministerstvo zemědělství ČR po osmi letech restauraci neprodloužilo nájemní smlouvu.

Útlum turistického ruchu je na tržbách stále výrazně znát pouze v restauracích v centrech oblíbených destinací. Naopak provoz v restauracích v regionech se vrátil do normálu téměř hned po květnovém znovuotevření. „Budování nových restaurací i v menších městech byla správná volba. Ještě letos proto plánujeme otevření tří dalších restaurací – ve Valašském Meziříčí, Karviné a Mladé Boleslavi," uvádí za KFC Libor Hubík.

Nový „Mekáč"

Podobně sebevědomý postoj jako KFC zaujímá v těchto dnech také největší konkurent tohoto řetězce – McDonald's. Mekáč, jak se mu mezi Čechy přezdívá, se totiž před několika dny pochlubil novou pobočkou v Olomouci, do které v době finančních potíží konkurenčních podniků neváhal investovat nemalé peníze. „V honosném secesním domě z roku 1913 jsme otevřeli na olomouckém náměstí Hrdinů v pořadí 103. restaurace McDonald's," uvádějí zástupci řetězce. „Restaurace nabídne všechny výhody konceptu restaurace nové generace," dodávají. V Olomouci jde o třetí restauraci pod zlatými obloučky. Tentokrát je to však unikátní prostor, který vyžadoval maximální citlivost během přestavby. Secesní dům dříve sloužil Olomoučanům jako biograf Edison, posléze zde bylo kino Mír. Nyní prostory vybízí k zahnání hladu. **FILIP JAROŠEVSKÝ**

INZERCE

PRAVIDLO 3R
Ruce Roušky Rozestupy

RUCE

Pravidelně si myjte ruce teplou vodou a mýdlem nebo používejte dezinfekci.

ROUŠKY

Při pohybu v uzavřených prostorách s vyšší koncentrací osob je nejúčinnější prevencí nosit roušku.

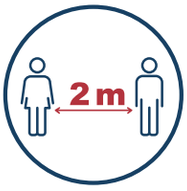

ROZESTUPY

Dodržujte bezpečné rozestupy alespoň 2 metry od ostatních osob.

Dopravní podnik hlavního města Prahy
MINISTERSTVO ZDRAVOTNICTVÍ ČESKÉ REPUBLIKY
LINKA 1221
eRouška

Mimořádná opatření a více informací na koronavirus.mzcr.cz

Sbírka pro bývalé vězně s dluhem

Sedm set padesát tisíc Afroameričanů a Hispánců může ovlivnit výsledek prezidentských voleb.

Bloomberg PROFIMEDIA.CZ

Miliardář a bývalý uchazeč o nominaci demokratů pro prezidentské volby Michael Bloomberg, zpěvák John Legend, hvězdný basketbalista LeBron James a mnoho dalších zaplatí dluhy za bývalé floridské vězně, aby jim umožnili v listopadu volit příštího amerického prezidenta. Dárci jsou připraveni poskytnout 20 milionů dolarů (460 milionů korun).

Na Floridě začal nedávno platit zákon, podle nějž bývalí trestanci nemohou volit, pokud jim po propuštění z vězení zůstal dluh nebo povinnost zaplatit poplatky.

Pomoc v podobě zaplacení dluhů může podle dárců vzhledem k volebnímu významu Floridy ovlivnit výsledek listopadového souboje mezi nynějším republikánským prezidentem Donaldem Trumpem a demokratem Joem Bidenem.

Peníze pro bývalé vězně shromažďuje organizace, která si říká Floridská komise obnovy práv (FRRC). Někteří z lidí, kteří si trest odpykali právě na Floridě, mají ještě zaplatit i desítky tisíc dolarů. Nový zákon tak brání přijít k volbám až 750 tisícům lidem, zejména Afroameričanům a Hispáncům.

Nejštědřejším dárcem do fondu byl někdejší newyorský starosta Bloomberg. „Moci volit je v naší demokracii základní právo a nikomu by nemělo být upíráno," uvedl. K akci se připojilo v celých Spojených státech až čtyřiačtyřicet tisíc lidí, k nimž patří také basketbalista Michael Jordan, zpěvačka Camila Cabellová nebo režisér Stephen Spielberg s manželkou Kate Capshawovou.

Mezi dárci jsou také společnosti jako Warner Music, Levi Strauss, MTV, Comedy Central či basketbalové týmy NBA Orlando Magic a Miami Heat.

„Přejeme si demokracii, v níž Američan není nucen zvolit mezi tím, zda bude mít co jíst, nebo zda půjde volit. Svou akcí přispíváme k demokracii, která zahrne všechny a na niž můžeme být všichni hrdí," uvedl ředitel FRRC Desmond Meade. **ČTK a MET**

Je prezident

Alexandr Lukašenko včera složil přísahu a již pošesté za sebou nastoupil do funkce běloruského prezidenta. Inaugurace se odehrála bez ohledu na protesty, které v zemi propukly po oznámení jeho zpochybňovaného vítězství v srpnových volbách. Opozice výsledek hlasování považuje za zfalšovaný a Lukašenkovo zvolení neuznává ani Evropská unie. AP

INZERCE

NEMOCNICE NA FRANTIŠKU PRAHA 1

Nemocnice Na Františku Praha 1 přijme:

- Lékař specialista v oboru Neurologie
- Fyzioterapeut
- Všeobecná a praktická sestra
- Sestra se specializovanou způsobilostí ARIP
- Zdravotnický záchranář
- Ošetřovatel, sanitář

Kontakt: **Yvona Vlčková**, vedoucí odd. PaM, t.: 222 801 370, m: Yvona.Vlckova@nnfp.cz

Nabízíme:
» práce v akreditovaném zdravotnickém zařízení, nově i v odd. ARO a v odd. plastické chirurgie nebo v bariatrické chirurgii
» příjemné kulturně-historické prostředí v centru Prahy
» parkování v areálu nemocnice
» velmi dobré platové podmínky
» pro mimopražské ubytovna, popř. služební byt v Praze 1
» kvalitní stravování (obědy, večeře) v ceně 25 Kč
» výhody z kolektivní smlouvy (23 hodin volna navíc, penzijní připojištění, 2x ročně příspěvek na kulturu, sport, vzdělávání a rekreaci aj.)
» odborný i osobní růst, a další vzdělávání (kurzy, specializace, semináře, e-learning, odborné konference aj.)
» možnost uzavření pracovního poměru i na zkrácený úvazek, nebo DPP, DPČ

www.nnfp.cz

PENNY.

OD ČTVRTKA DO STŘEDY
24. 9. – 30. 9. 2020
28. 9. ZAVŘENO

TRADIČNÍ MÁSLO 82%* 250 g 100 g 11,96 Kč 29,90 JEDINEČNÁ NABÍDKA

MLÉKO TRVANLIVÉ plnotučné, 3,5 % tuku | 1 l 12,90 15,90 18%

MOUKA PŠENIČNÁ PENNY polohrubá | 1 kg v nabídce také hrubá, hladká 1 kg za 8,90 Kč 7,90 9,90 20%

MILKA různé druhy 87,5/100 g 100 g 19,31/16,90 Kč v limitované nabídce také další druhy za 16,90 Kč 16,90 32,90 48%

ANGLICKÁ SLANINA ŘEZNÍKŮV TALÍŘ 100 g 16,90 26,90 37%

VLAŠSKÁ JÁDRA NATURALIA 200 g 100 g 24,95 Kč 49,90 74,90 33%

PIVO BRANÍK světlé výčepní 0,5 l 1 l 15,- Kč záloha na lahev 3,- Kč 7,50 12,90 41%

BANÁNY 1 kg 16,90 29,90 43%

Chyby v tisku vyhrazeny. Mohou být použity ilustrační fotografie. Vyhrazujeme si právo změn. Množství zboží je omezené. ***Takto označené produkty nenáleží do stálého sortimentu, mohou být dodány na prodejny v menším množství, proto nabídka na toto zboží platí pouze první den uvedeného období akce.** Další podmínky nabídky na www.penny.cz.

Harry vyjádřil svůj názor na volby v USA

Britský princ Harry a jeho americká manželka Meghan vyzvali Američany, aby se zaregistrovali k listopadovým prezidentským volbám v USA a šli volit. Na videu pro časopis Time uvedli, že hlas by měli odevzdat všichni, kdo mohou. Manželé žijí v Kalifornii a zřekli se povinností členů britské královské rodiny. Meghan již dříve kritizovala kandidáta Donalda Trumpa za jeho nepřátelské chování k ženám a rozdělování společnosti. Trump, který volby vyhrál, se o tom dověděl loni a řekl, že netušil, že je Meghan protivná. AP

Anglie očekává půl roku omezení

Premiérka Sturgeonová oznámila, že přísná opatření budou zavedena i ve Skotsku.

Odstupy a roušky v londýnských autobusech AP

Boris Johnson nevyloučil ani další kroky v boji s nákazou. Nová opatření mají zpomalit rychle se šířící druhou vlnu pandemie. „Musíme jednat teď... takto můžeme lidi nechat pracovat, můžeme mít otevřené obchody a školy a můžeme umožnit naší zemi posouvat se kupředu, zatímco budeme spolupracovat při potlačení viru," uvedl. „Pokud nebudeme jednat, mohli bychom vidět denně stovky úmrtí," poznamenal. Opatření by mohla platit půl roku, pokud nenastane zásadní pokrok. Oznámil, že opatření zaberou jen tehdy, budou-li je obyvatelé dodržovat. Zpřísní se i pokuty za jejich porušení. Za chybějící roušku bude až dvojnásobná, tedy 200 liber (skoro 6000 korun).

Hospody, bary a restaurace budou od dneška zavírat v deset hodin večer. Budou moct obsluhovat jen zákazníky sedící u stolu. Školy se zatím uzavírat nebudou. Zpřísní se takzvané pravidlo šesti, které omezuje shromažďování lidí. Nově může být na svatbách maximálně 15 lidí, dosud jich bylo 30. Johnson vyzval obyvatele, aby pracovali z domova, pokud jim to zaměstnání umožňuje.

Spojené království hlásí nejvyšší počet mrtvých s covidem-19 z celé Evropy a pátý nejvyšší na světě.

Britská vláda přijímá opatření, která platí pro obyvatele Anglie. Zbylé části Spojeného království – Skotsko, Wales a Severní Irsko – v boji s koronavirem postupují samostatně.

Skotská premiérka Nicola Sturgeonová oznámila, že od včerejška bude v celém Skotsku zaveden zákaz domácích návštěv. Dosud se opatření vztahovalo na zhruba 1,75 milionu obyvatel Glasgowa a jeho okolí. Stejně jako v Anglii se restaurace a hospody ve Skotsku budou zavírat ve 22 hodin. Toto opatření platí od zítřka.

Denní nárůsty infikovaných ve Skotsku nyní v průměru činí 285, v červenci to přitom bylo sedm. Počet hospitalizací podle Sturgeonové také roste, stejně jako počet infikovaných seniorů. Nová opatření budou podle skotské premiérky přezkoumána za tři týdny. **ČTK a MET**

Krátce

Eiffelovka volná

Provoz Eiffelovy věže v Paříži byl včera obnoven. Anonymní oznámení o uložené bombě se nepotvrdilo. **ČTK**

Číslo dne

96,2

Takový rozpočtový schodek v miliardách eur očekává Německo kvůli koronaviru v příštím roce.

INZERCE

Krátce

Fitko na ulici

Jsme proti covidu. Nemáte roušku? Tak kliky. Tak to platí v Medanu na ostrově Sumatra v Indonésii. Policisté a vojáci na provinilce bedlivě dohlížejí. AP

ÍKY DLOUHODOBÝM
ENÁM NAKOUPÍM
dm VŽDY VÝHODNĚ.

Značka dm
Balea
Home sweet home
sprchový gel
300 ml
19,90 Kč
6,63 Kč za 100 ml
▼DLOUHODOBÁ CENA
od 11.07.2020 19,90 Kč

Značka dm
Balea
krémová koupel
mléko & med
750 ml
39,90 Kč
5,32 Kč za 100 ml
▼DLOUHODOBÁ CENA
od 01.07.2020 39,90 Kč

Značka dm
Balea
Schönheitsgeheimnisse
šampon kokosová voda
250 ml
29,90 Kč
11,96 Kč za 100 ml
▼DLOUHODOBÁ CENA
od 18.07.2017 29,90 Kč

Vaseline
krém na ruce
s antibakteriální
složkou
75 ml
49,90 Kč
6,65 Kč za 10 ml
▼DLOUHODOBÁ CENA
od 13.08.2020 49,90 Kč
26.06.2020 89,90 Kč

GARANCE dm DLOUHODOBÝCH CEN

CHCETE NAKOUPIT VÝHODNĚ, ALE NECHCE SE VÁM BĚHAT PO AKCÍCH?

Neztrácejte čas
a nakupujte tehdy,
když něco potřebujete.
Šetřete díky dlouhodobým
cenám dvojnásob:
svým časem a také penězi.

dm
ZDE JSEM ČLOVĚKEM
ZDE NAKUPUJI

Neshodnou se. Odnesou to „kamioňáci“

Až dva dny by na odbavení mohly od počátku příštího roku čekat kamiony přijíždějící z Británie do EU. Britským přepravním firmám to napsal člen kabinetu Michael Gove (na snímku). Nepříznivý scénář by nastal v případě, že se EU a Británie nedohodnou na smlouvě regulující vzájemné ekonomické vztahy. „Mohlo by to vést k tomu, že se v přístavech v Kentu vytvoří fronta až sedmi tisíc kamionů čekajících na odbavení,“ upozornil Gove. Člen britského kabinetu zdůraznil, že se jedná jen o model nepříznivého vývoje, a nikoli o předpověď. Komplikace se dají očekávat také pro kamiony na cestě z EU do Británie. Podle dokumentu by zhoršená situace na hranici mohla trvat přinejmenším dva týdny. Problémy s odbavením by ale mohly pokračovat po několik měsíců, pokud budou celní kontroly přísné. AP

Navalnyj už opustil nemocnici

Otravu nervově paralytickou látkou potvrdily tři na sobě nezávislé laboratoře.

Navalnyj s manželkou AP

Ruského opozičního politika Alexeje Navalného propustili z berlínské nemocnice Charité. Lékaři se domnívají, že se po otravě paralytickou látkou ze skupiny novičok zotaví. Kritik Kremlu zkolaboval 20. srpna v letadle, jímž se vracel ze Sibiře do Moskvy. Nejprve jej ošetřovali v Omsku. Po mezinárodním tlaku a naléhání rodiny byl v bezvědomí přepraven do Berlína. V nemocnici strávil 32 dní.

Zdravotní stav 44letého Navalného se podle lékařů natolik zlepšil, že bylo možné ukončit akutní lékařskou péči. „Vzhledem k pacientovu pokroku a jeho stavu je možné, že se úplně zotaví. Zatím je však příliš brzy na posouzení případných dlouhodobých následků jeho otravy,“ uvedla nemocnice.

Rusko čelí silnému tlaku ze zahraničí, aby úřady jeho případ vyšetřily. Moskva ale stále odmítá, že byl otráven v Rusku. Odvolává se na lékaře v Omsku, kteří tvrdí, že jejich laboratorní testy neprokázaly žádnou otravu ani přítomnost toxických látek.

Německá vláda na počátku září uvedla, že k otravě Navalného byla nade vši pochybnost použita nervově paralytická látka ze skupiny novičok. Kromě německé laboratoře výsledky potvrdila také odborná pracoviště ve Francii a ve Švédsku. ČTK a MET

Vdova proti Trumpovi

Cindy McCainová, vdova po senátorovi a republikánském uchazeči o Bílý dům v roce 2008 Johnu McCainovi, chce vyslovit podporu demokratickému kandidátovi Joeu Bidenovi. Je to facka republikánskému prezidentu Donaldu Trumpovi a může zhoršit vyhlídky v Arizoně, odkud McCainovi pochází. Trump má s jejich rodinou napjaté vztahy od doby, co Johna znevažoval při předvolební kampani v roce 2016. Nikdo z vlivné rodiny se však dosud nepostavil za Trumpova rivala. McCain byl jako pilot v roce 1967 ve Vietnamu sestřelen, zajat, mučen. „Mám rád lidi, kteří se nenechají zajmout,“ řekl v roce 2016 Trump na adresu McCaina. Sám se však vojenské službě v armádě úspěšně vyhnul. AP

Soumrak biografů je za dveřmi

Nezaplacené nájmy, výplaty i faktury za proud. Kinaři nemají co promítat.

Wonder Woman 1984 VERTICAL ENT.

Nemáte-li náladu na trochu toho neradostného čtení, doporučuji odvrátit zrak. Navždy se totiž schyluje ke konci biografů tak, jak je všichni známe.

Uvidíme se na Netflixu

Kinaři, podobně jako třeba provozovatelé divadel či restauratéři, dostávají letos pořádně zabrat. Je nasnadě, že se z toho bez schůdného množství diváků nedostanou. Zároveň jim však ale nemají moc co nabídnout.

Většina tuzemských kinopremiér patřila domácí tvorbě typu Šarlatána, Havla či třetích Bobulí. Nové zahraniční kousky diváci museli povětšinou oželet či si je pustit na některé VOD platformě typu Netflix či HBO GO. Právě zde si lidé místo klasických premiérových čtvrtků nyní musí zaškrtávat chystané premiéry zahraničních pecek.

Pokud se nějaké studio přesto rozhodne pro risk a pustí do kin snímek, místo aby ho nechalo v archivu na lepší časy, krutě narazí. Své o tom vědí například tvůrci akčního sci-fi spektáklu filmového vizionáře Christophera Nolana Tenet, který je nyní jako jediný větší, a hlavně nový americký film k vidění v českých kinech.

U listopadové bondovky by mohlo být tržebně ještě hůře. Dodržení data premiéry je však navázáno na řadu již uskutečněných marketingových smluv. Pozdržet prostě nejde. Osudy stále ještě letošních amerických snímků Duna, Wonder Woman 1984 nebo Black Widow jsou zatím nejasné. Dá se ale předpokládat jejich nevyhnutelný odklad minimálně o několik měsíců.

Hra o přežití

Vláda pro kinaře, podobně jako pro již zmiňované divadelníky a restauratéry, finanční podporu prozatím nechystá. Nezaplacené účty a faktury za nájem jsou však pro ně v těchto dobách denní realitou. Podíváme-li se na problém z širšího světového hlediska, zjistíme, že situace je ještě smutnější. Velká filmová studia se totiž ocitají v pozici, kdy už klasická kina de facto nepotřebují. Budují si totiž vlastní streamovací platformy, kde mohou své novinky prezentovat. Navíc bez „zbytečných“ poplatků pro kinaře.

Disney má svou internetovou televizi Disney+, Warner bros mají HBO Max. Universal je zase součástí sítě Peacock pojmenované podle loga NBC a Paramount chystá svou vlastní internetovou telku na příští rok. Studia tedy nemají motivaci kinaře kdovíjak zachraňovat.

Vzácný zážitek

Netflix i ostatní streamovací giganti už teď prezentují de facto každý pátek něco jako trhák na dnešní večer. Chození do kamenného kina se tak podle aktuálních prognóz stane postupně na celém světě stále větší vzácností, kterou lze přirovnat ke koncertu kapely či zmiňovanému divadelnímu představení. Jakkoli nám může připadat tahle neradostná apokalypsa kinoprůmyslu z pohodlí České republiky na hony vzdálená, brzy nám možná nezbude než chodit do kina buďto na nové tuzemské kousky, nebo na německé komedie či francouzské artové kousky.

FILIP JAROŠEVSKÝ
filip.jarosevsky@metro.cz

INZERCE

Výjimečné pivo ze Svijan pro Dny českého piva

Svatý Václav letos opět přináší do vybraných restaurací jantarový svijanský DUX!

Cílem každoročních zářijových Dnů českého piva je oslava čepovaného piva a podpora hospod a restaurací spojená se svátkem patrona českého piva – svatého Václava. Letos se akce Českého svazu pivovarů a sladoven pod mottem POVSTAŇTE! JDEME NA PIVO uskuteční již poosmé, a to ve dnech 23. až 30. září. Pivovar Svijany, stejně jako řada dalších českých pivovarů, se do Dnů českého piva každoročně zapojuje a vaří jen pro tuto příležitost silné světlé pivo DUX. Letos bude oblíbený jantarový ležák opět na čepu vybraných více než dvou set svijanských restaurací.

Skuteční fanoušci svijanského piva si už začátek podzimu bez DUXE snad ani neumějí představit. Patronu českého piva vzdává toto silné pivo poctu již svým plným názvem - DUX Wenceslaus Bohemicus. Poprvé pivovar DUX uvařil před třemi lety a díky úspěchu, který nová jantarová třináctka sklidila, už ji každoročně vaří tak, aby byla koncem září v nejlepší formě.

„DUX je plný a hutný, ale současně také hladký a jemný. Patří mezi silnější piva – obsahuje 5,5 procenta alkoholu. Jantarovou barvu a vyváženou hladkou chuť mu dává kombinace vybraných humnových sladů, jemnou chmelovou hořkost zase žatecký chmel odrůdy Sládek doplněný tradičně pěstovaným Osvaldovým klonem Žateckého poloraného červeňáku z našich vlastních chmelnic. A to, že je nepasterovaný, nemusím ani dodávat, to jsou všechna svijanská piva,“ říká svijanský sládek Petr Menšík.

Výhodné balíčky

Spořivější diváci již nyní přeskakují z jedné internetové televize na druhou přesně podle atraktivity aktuální nabídky. Důvod je prostý. Nechtějí si nákladně předplácet všechny najednou.

- Právě fakt, že se nikomu nechce platit více platforem najednou, je asi jedinou brzdou hromadného odchodu diváků z kin. Internetové televize také často nabízejí několik dní užívání zdarma.

SOUTĚŽ PRO ČTENÁŘE DENÍKU METRO

VYHRAJTE

S NÁMI A FILMEM BÁBOVKY DÁRKOVÝ BALÍČEK!

SOUTĚŽNÍ OTÁZKA

Jak se ve filmu jmenuje postava J. Langmajera?

a) Zdeněk b) Brandon c) Kim

Instrukce k soutěži:

Své odpovědi zasílejte do dnešní půlnoci na adresu vyhraj@metro.cz ve tvaru JMÉNO, PŘÍJMENÍ, ADRESA, TELEFON, SPRÁVNÁ ODPOVĚĎ (A, B, nebo C) a do předmětu e-mailu uveďte BÁBOVKY.
Tři soutěžící se správnou odpovědí získávají dárkový balíček s filmem Bábovky. Výherci budou kontaktováni e-mailem do 2 pracovních dnů. Více informací o pravidlech soutěže a vyzvednutí cen najdete na **www.metro.cz**

metro
MOJE MĚSTO, MOJE METRO

CINEMART

Zamíří do Varšavy

Nový film rumunského režiséra Bogdana George Apetriho Neznámý (Unidentified), který vznikl v rumunsko-česko-litevské koprodukci, byl vybrán do mezinárodní soutěže nadcházejícího 36. ročníku Varšavského mezinárodního filmového festivalu. Prestižní festival kategorie A se koná od 9. do 18. října a bude na něm uvedeno i dalších šest českých filmů. Mezi nimi také premiérově Modelář Petra Zelenky či snímek Havel. MET

Koncert snad bude

Pořadatelé slibují, že peníze za vstupenky na Lucii budou popřípadě vracet.

Pořadatelé koncertu skupiny Lucie, který se má konat 28. září, na závěr festivalu Praha Září na Výstavišti v Holešovicích, slíbili případné vrácení vstupného. Organizátoři však věří tomu, že do plánu nezasáhnou nová vládní opatření. Podle těch aktuálních se venkovní kulturní akce může účastnit 2000 sedících diváků, pokud je možné vytvořit sektory po 500 lidech.

Koncert jedné z nejúspěšnějších tuzemských popových skupin se pro sedící posluchače odehraje u Křižíkovy fontány. „Vzhledem k tomu, že cítíme určitou nejistotu, kterou vyvolávají různé změny ve vládních opatření, rozhodli jsme se ujistit diváky, aby se nebáli pořídit si i poslední zbývající vstupenky, které jsou v prodeji. Jedna jistá věc v době plné změn tedy za nás zní takto: Kdyby došlo na nejhorší a koncert Lucie v pondělí neproběhl, vrátíme všem vstupné. Hlavně ale vzkazujeme: Nebojte se, je to tu venku bezpečné," uvedl David Gaydečka, jeden z iniciátorů akce Praha Září.

Koncert Lucie je součástí finále akce, ve kterém se diváci mohou těšit na tři velké koncerty. Zahájí ho kapela Monkey Business vystoupením s názvem Slavnostní finále 26. září, druhý den pokračují The Tap Tap koncertem Zachraňte The Tap Tap a vše zakončí 28. září Lucie akcí nazvanou Jediný pražský koncert. **ČTK**

Krátce

Brutal Assault. Kapely přijedou

Jak je známo, festival Brutal Assault se bohužel musel přesunout na následné léto 2021. „S radostí oznamujeme, že máme potvrzenu většinu kapel z odsunutého ročníku, který se rovná celkovým 90 procentům," sdělili pořadatelé. „Pokud však na soupisce někdo nenachází jakoukoli z ‚loňských' kapel, stále nemusí věšet hlavu, neb dopotvrzování dosud probíhají a někteří z předchozích interpretů se do line-upu ještě dostanou," doplnili. Festival proběhne 10.–14. srpna v Pevnosti Josefov.

O Menzelovi

Zejména kolem filmů Ostře sledované vlaky a Kdo hledá zlaté dno se na festivalu Febiofest točila debata věnovaná Jiřímu Menzelovi. Uskutečnila se v prostorách Zahrady Savarin v Praze, kam ke zklamání pořadatelů dorazila jenom hrstka lidí. **MET**

INZERCE

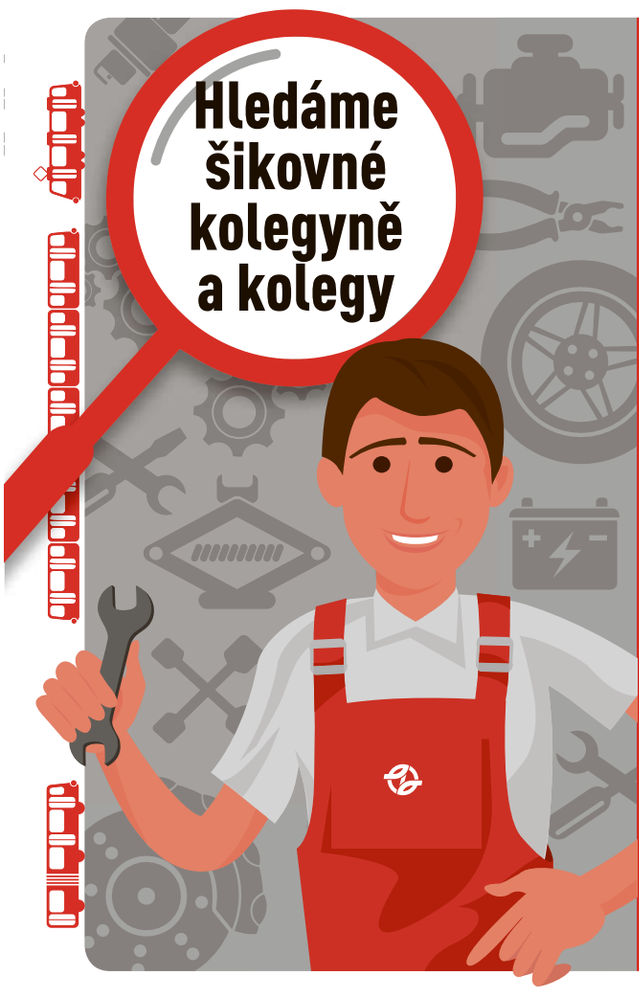

Na pozici
AUTOMECHANIK

Máte:
- střední vzdělání s výučním listem
- samostatnost i schopnost týmové práce
- pečlivost, zodpovědnost

Chcete mít:
- zázemí stabilní společnosti
- zaměstnanecké benefity
- pracovní smlouvu na dobu neurčitou
- zaměstnanecké jízdné i pro rodinné příslušníky (Lítačka)

VOLEJTE ZDARMA
800 220 020

Více na: dpp.jobs.cz

Dopravní podnik hlavního města Prahy

Krátce

Přesunou se o rok

Trojice zpěvaček Iva Bittová, Lenka Dusilová a Monika Načeva se spolu měly sejít v listopadu a rozloučit se speciálním společným koncertním programem Spolu s podtitulem Naposledy. Vzhledem k situaci kolem pravidel v pořádání kulturních akcí se koncerty v Brně a Praze přesouvají na listopad příštího roku.

Všechno je jinak

Jubilejní 25. ročník festivalu 4+4 dny v pohybu proběhne od 9. do 17. října. V centrum kultury s divadlem, tancem či koncerty se promění 15 let uzavřená secesní budova Nové strašnické školy a přilehlá zahrada. Letošní ročník se zaměří na prezentaci domácí umělecké scény a téma vzdělávání. Motto zní Všechno je jinak. **MET**

INZERCE

Fotil v šatnách či letadle, bude kniha

Spojením tvorby fotografa Zdeňka Lhotáka ze zlaté éry fotbalové Sparty a výpovědí z pera novináře Tomáše Poláčka se zrodila ojedinělá publikace o fotbalovém zákulisí v 80. letech minulého století. Nyní ji můžete podpořit na crowdfundingovém webu. Držitel ceny World Press Photo Lhoták v rozhovoru pro Metro vzpomínal na slavné časy.

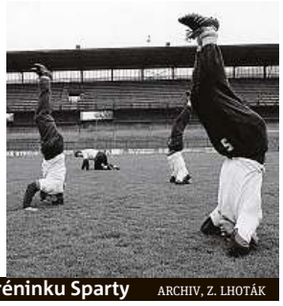

Zdeněk Lhoták a jeho fotka z tréninku Sparty ARCHIV, Z. LHOTÁK

Jak jste se dostal k focení fotbalové Sparty?

Jsem absolvent FTVS, který se rozhodl, že se bude živit fotografií. Po roční vojně ve funkci fotografa v Dukle Praha jsem v roce 1977 začal dokumentovat všechny sporty včetně fotbalu ve Spartě.

Jakou máte nejvýraznější vzpomínku na úspěšné období Sparty z 80. let?

Neintenzivněji jsem prožíval dramatické zápasy v Žilině 1984 a v Banské Bystrici 1985, v nichž se rozhodovalo o zisku titulu. Z utkání si nic nevybavuji, ale pozápasové emoce mezi fanoušky a hráči, které jsem fotografoval v šatnách, autobuse i v letadle, byly nezapomenutelné a jsou zachované na fotografiích.

Kdo byl váš nejoblíbenější hráč?

Hodně jsem si vážil Honzy Bergera a Ivana Haška, ale i ostatní hráči byli v soukromí skvělí parťáci.

Jak vás napadlo vydat ze svých fotografií knihu?

V roce 1985 jsem fotografie ze zákulisí fotbalové Sparty ve formě ručně vázané knihy využil pro diplomovou práci na FAMU. Po třiceti letech jsem si uvědomil, že tyto unikátní snímky mají velký potenciál a že tehdejší fotbaloví hrdinové i fandové by si zasloužili zveřejnění a zachování těchto obrazových vzpomínek nejen prostřednictvím výstavy, ale i ve formě knihy.

Na co se mohou kromě fotek fanoušci v knize těšit?

Jsou tam nejen záběry ze hry, ale i dramata a emoce odehrávající se na tribunách. Využil jsem i možnost fotografovat v šatnách, sprchách, v letadle i v soukromí fotbalových idolů té doby. Fotografie jsou většinou doplněny vtipnými komentáři hráčů jako Berger, Hašek, Jozef Chovanec či Václav Němeček, kteří po letech ochotně zavzpomínali na slavná osmdesátá léta. Možná se v ní najdou i seriózní padesátníci, kteří před třiceti lety „bojovali“ za Spartu ve slavném kotli.

Sledujete nyní Spartu, kterou trénuje Václav Kotal, jenž hrál za Spartu v období, kdy jste ji fotografoval?

Ano, a jsem moc rád, že se momentálně Spartě daří a že se jí daří právě pod vedením Václava Kotala. Dobře si na něj pamatuji z doby, kdy on exceloval na hřišti a já ze zámezí lovil dramatické záběry ze hry. Mimochodem, na straně 66 v knize najdete Václava Kotala, jak na začátku 80. let skóruje hlavou a slaví.

Byl jste oceněn v soutěži World Press Photo, o jaké snímky z roku 1985 šlo?

Byly to fotky zablácených vojáků s názvem Spartakiáda. Myslím, že si cenu zasloužily, což potvrzuje zájem sběratelů z celého světa. **PAVEL URBAN**

NATANKUJTE ZADARMO
s Českým rozhlasem Region

Po celé září vyhrávejte v našem vysílání poukázky na pohonné hmoty v hodnotě 1 000 Kč!

Region Český rozhlas | EuroOil | 100.7 FM | R-REGION

amazon

Vydělávejte s úsměvem

160 Kč/h

hrubého + až 10% bonus*

Volejte zdarma
800 111 500

amazon.com/pracevamazonu

*výška bonusu se odvíjí od naplánovaných odpracovaných směn a od splnění cílů

Sudoku

2				4			3	
8		4	7					
	6					2		
4				3	7		2	1
1			5	9	2			3
3	5		1	8				6
		3					7	
					3	4		2
	4			5				9

Luštěnka

Č	Á	L	M	O	
		1			
I	Č	K	A	L	Ž
2					
L	U	B	A	P	A
			3		
N	O	C	E	V	Á
		4			
R	A	V	E	N	D	Y
						5

Přeházejte písmena a vyjdou vám slova. Ta doplňte do prázdného řádku pod písmeny.

1	2	3	4	5

Napište svou bublinu

NAPADÁ VÁS VTIPNÝ POPISEK?
Napište bublinu a reagujte na sloupek na: **www.facebook.com/denikmetro**

FOTO: 2x AP

Počasí

DNES	ZÍTRA	SOBOTA	NEDĚLE
23/27 °C	16/20 °C	10/14 °C	10/14 °C

Teplotní rekordy: ↓ **1,6 °C** (1889) ↑ **25,5 °C** (1866) Bio: ♥♥♥

TV tipy

ČT1

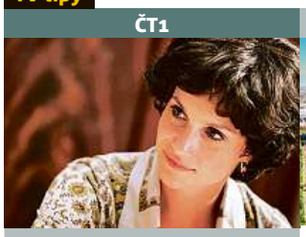

15.55 To je vražda, napsala III
16.45 Všechno, co mám ráda
17.15 AZ-kvíz
17.40 Černé ovce
18.00 Události v regionech
18.25 Kde domov můj?
19.00 Události
19.56 Branky, body, vteřiny
20.10 Vyprávěj
21.05 Gejzír
21.35 Máte slovo s M. Jílkovou
22.30 Zpátky se Sobotou
23.25 To je vražda, napsala: Konečně na svobodě
00.55 AZ-kvíz
01.20 Toulavá kamera
01.55 Rajské zahrady II
02.15 Dobré ráno
04.45 Hobby naší doby

ČT2

17.20 Pod hladinu za mořskými legendami (2/2)
18.15 Na cestě po Dubaji
18.45 Večerníček
18.55 Dobrodružství vědy a techniky
19.20 Utajená řeč peněz (2/13)
19.40 Postřehy odjinud
19.50 Zprávy v českém znakovém jazyce
20.00 Velká Británie z výšky
21.00 Mongolsko – země modrého nebe (4/4)
21.30 Tresty v Čechách (4/6)
22.00 Generál Eliáš
23.20 Queer: Stockholmské důtky slasti
23.45 Tři dívky z Facebooku
00.40 Gomora II (11/12)

Nova

15.55 Castle na zabití II (4)
17.00 Odpolední Televizní noviny, Sportovní noviny
17.25 Co na to Češi
18.25 Ulice (3899)
19.30 Televizní noviny, Sportovní noviny, Počasí
20.20 Ordinace v růžové zahradě 2 (977, 978)
23.00 Život ve hvězdách
23.35 Castle na zabití II (4)
00.35 Odložené případy V (16)
01.25 Odložené případy V (17)
02.05 Život ve hvězdách
02.35 Krok za krokem V (20)
03.05 Co na to Češi
03.45 Ordinace v růžové zahradě 2 (792)
04.45 Novashopping

Prima

16.25 Policie v akci
17.25 Krimi zprávy
17.50 Prostřeno!
18.55 HLAVNÍ ZPRÁVY
19.55 SHOWTIME
20.05 Počasí
20.15 Slunečná (45)
Lásky z minulosti. Seriál (ČR, 2020)
21.35 Vinaři II (10)
Blanka. Komediální seriál (ČR, 2015)
22.55 Ano, šéfe!
00.00 Policie v akci
01.00 Námořní vyšetřovací služba VII (11)
01.55 Walker, Texas Ranger II (13)
03.00 Jake a Tlusťoch III (1)

Óčko

06.00 Ranní fresh
09.00 Zpátečka
10.00 Óčko hity
13.30 Óčko trendy
15.00 Óčko Chart
17.00 Óčko hity
Klipy nonstop
19.00 Moje desítka
Top 10 klipů podle diváka Óčka
19.50 Óčko hity
Klipy nonstop
21.00 CZ & SK
České a slovenské klipy nebo živá vystoupení
22.00 Óčko Black
To nejlepší z rapu a rnb
23.00 Óčko flirt
Proud klipů se vzkazy diváků Óčka

metro
Vydává MAFRA, a. s., se sídlem Praha 5, Karla Engliše 519/11, PSČ: 150 00, IČ: 45313351. Tel.: 225 065 111. E-mail: dopisy@metro.cz; web: www.metro.cz.Redakce: Petr Holeček – šéfredaktor; Šimon Merta – zástupce šéfredaktora. Tištěný náklad ověřuje ABC ČR, člen IF ABC. Obchodní oddělení, e-mail: sales@metro.cz, inzerce@metro.cz, Brno, tel.: 516 202 521. Tisk: mafraprint – Praha a Olomouc • Evidenční číslo MK ČR E 16400, ISSN 1211 - 7811. Distribuci zajišťuje PNS, a. s. Vychází denně v pracovních dnech. © MAFRA, a. s., 2020 nebo uvedení dodavatelé obsahu. Jakékoli užití a šíření částí nebo celku obsahu deníku METRO (včetně jejich překladu) bez písemného svolení vydavatele je zakázáno. Vydavatelství MAFRA, a. s., je členem koncernu AGROFERT.

C Pražského povstání – Kačerov

Vážení cestující,
z důvodu opravy trati je

od soboty 26. 9. 2020
(zahájení provozu)

do pondělí 28. 9. 2020
(ukončení provozu)

obousměrně přerušen provoz metra na lince C mezi stanicemi Pražského povstání – Kačerov

Náhradní autobusová doprava:

denní provoz

XC PRAŽSKÉHO POVSTÁNÍ – Pankrác – Budějovická – KAČEROV

Zastávky:

směr Kačerov

Pražského povstání – nástupní – v ul. Děkanská vinice I, v zast. BUS linky 134 směr Podolská vodárna

Pankrác – v ul. Na Pankráci, v zastávce BUS linky 905

Budějovická – v ul. Budějovická, 20 m před křižovatkou s ul. Pacovská

Kačerov – výstupní – v autobusovém obratišti

směr Pražského povstání

Kačerov – nástupní – v autobusovém obratišti, v zastávce BUS nejblíže výstupu z metra

Budějovická – v ul. Budějovická, v zastávce BUS linky 905

Pankrác – v ul. Na Pankráci, v zastávce BUS linky 905

Pražského povstání – výstupní – v ul. Děkanská vinice I, v zastávce BUS linky 134 směr Dvorce

Posílené autobusové linky:

135 196

Bezbariérové cestování:

Z důvodu chybějícího bezbariérového výstupu ze stanic Kačerov a Pražského povstání doporučujeme využít autobusovou linku 135 z oblasti Jižního Města (od stanic Roztyly a Chodov), všechny spoje jsou zajištěny nízkopodlažními vozy.

Změny v autobusových zastávkách:

134 **Pražského povstání** – směr Dvorce přemístěna o cca 25 m vpřed
– směr Podolská vodárna přemístěna o cca 20 m zpět

138 189 215 **Kačerov** – směr Nemocnice Krč přemístěna vpřed do zastávky linky 106

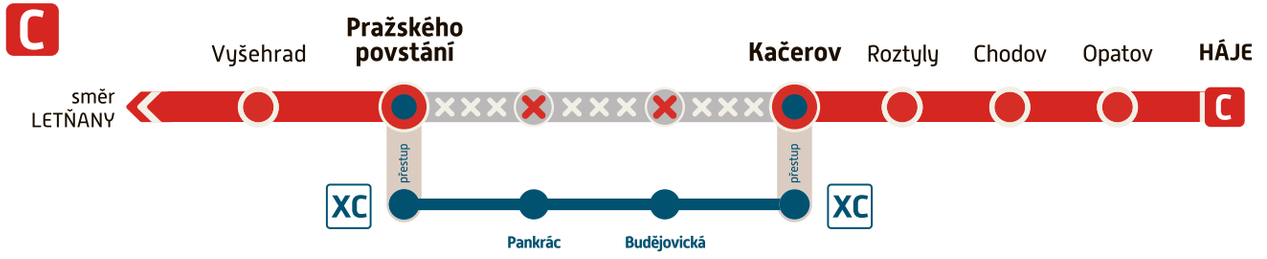

Dear passengers,

Due to track repair work, **from Saturday, 26 September 2020** (start of operation) **until Monday, 28 September 2020** (end of operation), operation of metro line C is suspended between **Pražského povstání and Kačerov stations**.

This section is being served by replacement **XC buses**.

Omlouváme se za případné nepříjemnosti a děkujeme Vám za pochopení.

296 19 18 17
www.dpp.cz

Dopravní podnik hlavního města Prahy
PRAŽSKÁ INTEGROVANÁ DOPRAVA

Uzávěrka dat: 9. 9. 2020

TROTAMUNDOS

VĚČNÁ CESTOVATELKA
A STUDENTKA POSEDLÁ LA KULTUROU

Sloupek

ČÍM VÍC, TÍM LÍP

Kolumbijská Bogota se nachází ve více než 2600 m n. m. Jedna z nejlepších vyhlídek na město je z hory Montserrate, kam se dá dojít pěšky nebo dojet lanovkou. Já se rozhodla na vyhlídku dojít pěšky, a to už v den svého ubytování. Mám kamarády z Bogoty a ti mě předem upozornili, že město může být trochu nebezpečné, je tedy potřeba nevzbuzovat pozornost, což jsem se snažila dodržet. Byla neděle, a i přesto (nebo právě proto?) venku nebylo moc lidí. Ráda se pohybuji po rušných ulicích, kde je víc lidí – tam je i více svědků, ale mapa mě tentokrát svedla mimo. Dostala jsem se k parku skoro bez lidí, ale už mi zbývala méně než půlka cesty, takže jsem se rozhodla pokračovat. Došla jsem až na silnici. Za chvíli mě začalo znervózňovat, že jdu po krajnici prakticky sama a za mnou byli dva muži divného vzhledu. Moje fantazie začala pracovat, v hlavě jsem si představila ty nejhorší scénáře. Takhle rychle jsem nikdy nešla, srdce mi tlouklo jak o závod, mým jediným přáním bylo dojít na konec silnice k místu, kde měla být lanovka. To se mi podařilo a bez úhony, moji potenciální okradači byli (zřejmě) jen v mé mysli. Pod lanovkou jsem navíc pochopila, proč jsem potkala tak málo lidí. Vypadalo to, jako by se celá Bogota rozhodla vydat právě sem (jen jinou cestou). Já byla šťastná, že jsem v bezpečí davu, a rozhodla se, že dnes už pěšky nepůjdu. Stoupla jsem si do fronty a po dvou hodinách se dostala nahoru. Výhled stál za to, ale stejnou cestu k němu už opakovat nebudu.

Citát

Moje fantazie začala pracovat, v hlavě jsem si představila ty nejhorší scénáře.

Anketa

Jak doplňujete vitamíny?

Mautí King
Zdravým stravováním. Hlavně ovoce a zelenina.

Jiřík Bohemák Evolet
Jako hodně Čechů, pivem.

Sylvie A. Hermiona
Vitamín D sluncem a vitamín C ovocem.

@mojemetro

Softbal tolik prostoru v Metro nedostává. Tentokrát ale uděláme výjimku, a to díky tomu, že **@spectrumpraha** dalo na Instagramu k této fotce hashtag **#mojemetro.** U snímku je popisek: „Juniorky v dramatickém finále 2. ligy vítězí nad Kotlářkou a postupují do extraligy juniorek!“ **Metro vám gratuluje!**

#METROTAG

Tohle je místo na váš vzkaz! Do žlutého rámečku napište přání, výzvu, básničku nebo něco namalujte. Výtvor vyfoťte a sdílejte s hashtagem #METROTAG na svém Instagramu. Vzkaz lze poslat i jako zprávu přes Facebook nebo e-mailem na mms@metro.cz. Váš výtvor dáme do novin!

Dopisy a vzkazy

Pozor na samotu

Už zase hrozí zavírání domovů pro seniory i nemocnic. Myslím si, že to není šťastné řešení. Proč? V domovech pro seniory a nemocnicích (hlavně LDN apod.) jsou lidé dlouhou dobu. Vždyť jim zavřením totálně zpřetrháte sociální kontakty! Navíc nikdo neví, na jak dlouho se budou zavírat. Podle mě horší než nemoc sama je právě smutek a samota, která navíc může také zabíjet. Vždyť lidé, kteří jdou na návštěvu, jdou na návštěvu proto, že jim na těch seniorech/nemocných záleží. Nechtějí jim ublížit. Nikdo tam, podle mě, nepůjde s tím, že o sobě ví, že je nemocný a může toho druhého ohrozit. Právě proto, že má toho druhého rád. Nestačilo by tak, namísto striktního zavření, měřit před vstupem teploty, dezinfikovat a nosit respirátory? A vsadit více na odpovědnost lidí?

MARIE HURYCHOVÁ, PRAHA 15

dopisy@metro.cz, www.facebook.com/denikmetro

V dopisu uveďte jméno a adresu. Metro si vyhrazuje právo editovat dopisy.

Řešení sudoku

2	1	5	9	4	8	6	3	7
8	3	4	7	2	6	9	1	5
9	6	7	3	1	5	2	8	4
4	8	9	6	3	7	5	2	1
1	7	6	5	9	2	8	4	3
3	5	2	1	8	4	7	9	6
5	2	3	4	6	9	1	7	8
6	9	1	8	7	3	4	5	2
7	4	8	2	5	1	3	6	9

Řešení luštěnky

ČLUNY

Komiks

PETR KOPL UVÁDÍ:
ŠTĚKY BROKA ŠPINDÍRY
KNÍŽKY BROKA ŠPINDÍRY A DALŠÍ SKVĚLÉ KOMIKSY OD NAKLADATELSTVÍ CREW K DOSTÁNÍ NA WWW.OBCHOD.CREW.CZ A U DOBRÝCH KNIHKUPCŮ.

metro
DOMOV
komerční příloha čtvrtek 24. září 2020

Skutečný začátek **topné sezóny** se blíží. Co je **nutné právě teď** udělat?

Ani největší optimista už nemůže popřít fakt, že se blíží podzim. Možná i vy jste už pocítili, že je v bytě chladněji. Během několika dní se už pravděpodobně začne topit. Věnujte pár minut na rychlou kontrolu topných těles, aby na vás místo tepla nečekaly studené radiátory.

Pozor na zatuhlé tyčinky termostatických ventilů

Důležité je před začátkem vytápění zkontrolovat termostatické hlavice a především termostatický ventil, který se nachází za termostatickou hlavicí. Většina z nás totiž nechává přes léto termostatickou hlavici v poloze na minimum – tedy máme „zavřené“ topení. Tím po celé jaro a léto zůstává termostatický ventil ve stlačené poloze, kde může regulační kuželka zatuhnout. V tomto případě by nám radiátor velmi špatně hřál – můžeme to přirovnat k zavzdušněnému topení.

Pokud jste měli i vy přes léto termostatickou hlavici v poloze „vypnuto“, je nutné nyní termostatickou hlavici několikrát protočit přes všechny polohy. Začne-li se už vytápět a radiátor bude sotva vlažný, budete muset termostatickému ventilu pomoci více. Sejměte hlavici ventilu a čímkoliv dostatečně úzkým a plochým zkuste vřeteno stlačovat a pouštět, a tak ho rozpohybovat. Obvykle toto řešení stačí. Pokud jste nebyli úspěšní, budete muset ventil vyměnit.

Jak tomuto problému pro příští rok předejít? Je to jednoduché. Stačí po konci topné sezóny nechat termostatickou hlavici v otevřené poloze.

Kdo platí výměny termostatických hlavic a opravu radiátorů?

Zda budete muset sáhnout do vlastní peněženky, záleží na ustanovení prohlášení vlastníka budovy a dále pak na rozhodnutí shromáždění. Standardně se termostatický ventil i termostatická hlavice hradí z dlouhodobé zálohy SVJ (fond oprav), někde jsou tyto prvky rozděleny, přičemž termostatický ventil hradí SVJ a termostatickou hlavici si hradí vlastník bytu.

I u otopných těles záleží na prohlášení vlastníka budovy. Otopná tělesa jsou většinou součástí zařízení bytu a opravy tedy hradí konkrétní vlastník bytové jednotky. Pokud jsou otopná tělesa v prohlášení definována jako společná část domu, pak jsou opravy hrazeny z fondu oprav.

Je vám už v bytě zima? Začátek topné sezóny a začátek vytápění bytů není totéž

Po provedených kontrolách a opravách radiátorů už jste na začátek topné sezóny dobře připraveni. A kdy se teplých radiátorů dočkáme? Začátek topné sezony stanoví vyhláška Ministerstva průmyslu a obchodu č. 194/2007 Sb. na 1. září. K tomu, aby teplárny začaly pouštět teplo do vašich radiátorů, ale musí být splněna ještě druhá podmínka, kterou je odpovídající průměr venkovní teploty. Ta musí být dva po sobě následující dny nižší než +13 °C a přitom podle předpovědi nelze očekávat následující den výrazné oteplení.

Pokud po zahájení vytápění dojde k výraznému oteplení, vyhláška umožňuje teplárnám opět vytápění přerušit. Konkrétně se vytápění bytů omezí nebo přeruší tehdy, jestliže průměrná denní teplota venkovního vzduchu v příslušném místě nebo lokalitě vystoupí nad +13 °C ve dvou po sobě následujících dnech a podle vývoje počasí nelze očekávat pokles této teploty pro následující den. Takové kolísání teplot je typické právě pro druhou polovinu září. Pokud denní teploty venkovního vzduchu opět klesnou pod +13 °C, vytápění bude opět obnoveno.

Dané termíny topné sezóny neplatí pro domy s vlastní kotelnou a pro lokálně vytápěné byty. Tam zahájení vytápění záleží jen na jejich rozhodnutí.

OKOLO BYTU
www.okolobytu.cz

„Jsem Centropolu vděčný, že mi pomohl. Vytáhl mě z pasti.“

Centropol se postaral o devadesátiletého Jiřího Linhu.

„Je mi už skoro devadesát let, nejsem žádný mladík. Léta jsem byl spokojeným zákazníkem Centropolu. Jednoho dne ale někdo vytočil mé číslo a mluvil o soutěži na nejlevnější energie. Neměl jsem v tom moc jasno, ale následně jsem se dozvěděl, že jsem na tuto hru prý přistoupil, nevím… A potom se to rozjelo. Najednou ti lidé začali rozhodovat, kdo mi bude dodávat plyn, kdo elektřinu. Byl jsem z toho hrozně nešťastný. Když jsem chtěl vše vrátit do původního stavu, začaly mi chodit výhrůžné dopisy ve stylu – zaplať, nebo budeš bez plynu i bez elektřiny! Čekala mě náročná operace a tohle nestydaté chování mně vůbec nepřidalo,“ líčí Jiří Linha.

Jiří Linha 2x ARCHIV

Aleš Pospíšil, manažer vnějších vztahů Centropolu

Když byl pan Linha v nemocnici, obrátil se na Aleše Pospíšila, který se k nepoctivému chování na energetickém trhu opakovaně vyjadřoval v médiích. S Alešem se sblížili, společně s dalšími kolegy dali hlavy dohromady a řekli si, že takhle to prostě nechat nemohou.

„Příběh pana Linhy jen ukazuje, jak velkým rizikem jsou na energetickém trhu aukční společnosti, jejichž zástupci zákazníkům slibují pofiderní úspory. Zaměřují se především na seniory, které snadněji vlákají do pasti. Princip aukce spočívá v tom, že zprostředkovatel vytvoří skupinu domácností nebo firem, o které pak jednotliví dodavatelé energií soutěží výhodnější cenou. Když ale těmto zprostředkovatelům odsouhlasíte přihlášku do energetické aukce, můžete si zadělat na problém,“ říká Aleš Pospíšil.

Problémem je, že vykutálený zprostředkovatel a jeho parťáci si z vás udělají vazaly, se kterými si dělají, co chtějí. Samozvané aukcionáře nezajímá, jestli vám skutečně bude schopen nabídnout tu nejvýhodnější cenu. Mnohem důležitější je pro něj výše provize, kterou dostane od dodavatele energií. „Často se stává, že je dopředu domluven pouze s jediným takovýmto dodavatelem, takže ani k žádné aukci nedojde. Když chce zákazník nevýhodnou smlouvu zrušit, nemůže, protože by musel zaplatit tučnou pokutu,“ vysvětluje Pospíšil.

Případ pana Linhy se nám naštěstí podařilo vyřešit, z nevýhodné smlouvy jsme ho vyvázali a vrátili zpět pod naše křídla. Spokojenost pana Lin- hy je pro nás velkým zadostiučiněním. V jeho osobě jsme nalezli nejen věrného zákazníka, ale i bezvadného člověka a skvělého muzikanta, kterého si především dříve narození pamatuji jako kapelníka slavných Linha Singers.

„S Jiřím Linhou už spřádáme plány, jak náš Centropol spojit s jejich uměleckým programem. Slíbili jsme si, že u lahve dobrého červeného něco vymyslíme,“ dodává spiklenecky Pospíšil.

CENTROPOL

DEJTE NÁM 10 MINUT, MY VÁM DÁME KAFE
a vše, co víme o tom, jak ušetřit na energiích.

Jsme tak trochu jiný dodavatel energií.
Snažíme se porozumět našim zákazníkům,
pomáháme jim ušetřit a mluvíme jejich řečí.

Hybernská 1007/20, Praha 1 | T: 210 010 990 | www.centropol.cz

Nemilosrdně pálivý úspěch

Pražská firma Palíto Family, jež se zabývá pěstováním chilli papriček a výrobou omáček, uspěla na mezinárodní soutěži The Greate Taste 2020 v Anglii. Ocenění poroty posbíraly omáčky Carolina Reaper – hořčičná, Naga Bhut Jolokia – švestková a Chipotle s pečeným česnekem.

S mobilní aplikací PID Lítačka cestujete po Praze a Středočeském kraji bezpečněji

Vyhněte se zbytečnému kontaktu s okolím a mějte celou dopravu v Praze a Středočeském kraji pod kontrolou díky mobilní aplikaci PID Lítačka.

Krátkodobé jízdenky (od 30 minut do 3 dnů) i dlouhodobé časové kupóny si pohodlně na pár kliknutí koupíte v mobilní aplikaci PID Lítačka. To vše bez nutnosti čekat v jakékoliv frontě. Před tím, než si tedy nasadíte v metru, tramvaji, vlaku nebo autobuse roušku, stáhněte si aplikaci PID Lítačka a minimalizujte tak rizika spojená s cestováním veřejnou dopravou.

„Snažíme se cestujícím v Praze a Středočeském kraji vycházet co nejvíce vstříc a v současné složité situaci jim usnadňovat cestování. Díky aplikaci PID Lítačka si tak cestující mohou koupit jízdenky či dlouhodobé kupóny přímo z aplikace, a nemusí tak čekat v jakékoliv frontě či se dotýkat automatů na jízdenky,“ dodává Michal Fišer, generální ředitel pražské městské společnosti OICT, která má provoz oficiální pražské dopravní aplikace PID Lítačka na starosti.

Aplikace rovněž umožňuje vyhledat spojení, upozorní na blížící se konec platnosti jízdenky, informuje o výlukách a dalších mimořádnostech v dopravě či s ní můžete zaplatit za parkovné v zónách placeného stání. Aplikaci si stáhnete zdarma na Google Play či App Store. Veškeré informace o PID Lítačce rovněž naleznete na **app.pidlitacka.cz**.

Brýle. K poslechu

Značka Bose uvádí trojici nových slunečních audio brýlí Bose Frames, které představují originální prostředek pro osobní poslech hudby. Zvláštní model pro sport má i zvýšenou odolnost vůči vodě či potu.

Na jedno nabití hrají brýle až osm hodin, přičemž blokují až 99 procent UV záření.

Zcela nový zážitek ARCHIV

metro

Mustangs se na státní svátek představí v Hostivaři

V šestém kole Paddock ligy amerického fotbalu přivítají Prague Mustangs na domácím hřišti Pilsen Patriots. Pražský tým ve své premiérové sezoně v Paddock lize stále čeká na první vítězství. V pondělí na stadionu v Hostivaři budou mít Mustangs další šanci.

První měření sil těchto týmů ovládli Patriots 41:21, když si plzeňský tým rychle vybudoval náskok 35 bodů a vedení si uhlídal. Mustangs i Patriots jsou již ze hry o postup do semifinále, do kterého ze skupiny Západ postoupí Vysočina Gladiators a Ústí nad Labem Blades.

Šesté kolo nabídne souboje prvních dvou týmů ve skupinách. Blades přivítají doma Gladiators a Steelers se poprvé v letošní sezoně utkají s brněnskými Sígrs. Ve hře je stále první místo ve skupině a možnost odehrát semifinálový zápas na domácím hřišti. Gladiators si první místo mohou zajistit již v tomto kole.

Foto: Petr Milfait

V posledním zápase 6. kola na sebe narazí Přerov Mammoths a Brno Alligators. Mammoths zaskočili v úvodním kole Steelers, ale od té doby na vítězství čekají. Jejich postup do semifinále tak už je spíše možný pouze matematicky. Alligators jsou již ze hry o postup.

Dění na českých trávnících amerického fotbalu můžete sledovat v pravidelném magazínu Touchdown na ČT sport. Pátý díl je na programu v pátek od 16:45.

6. kolo Paddock ligy

Prague Mustangs - Pilsen Patriots, pondělí 15:00 Hostivař
Ústí nad Labem Blades - Vysočina Gladiators
Ostrava Steelers - Brno Sígrs
Brno Alligators - Přerov Mammoths

Tabulka Paddock ligy

Západ:	Východ:
Vysočina Gladiators 5-0	Brno Sígrs 4-1
Ústí nad Labem Blades 4-1	Ostrava Steelers 4-1
Pilsen Patriots 1-4	Přerov Mammoths 1-4
Prague Mustangs 0-5	Brno Alligators 1-4

K dostání u partnerů: BAUHAUS, globus, a v eshopu www.e-barvy.com, PADDOCK, Reklamni Plachty.cz, KITTFORT, Česká televize

Nemovitosti - poptávka

Koupím ihned rod. dům nebo pozemek v Praze a okolí.
Financování mám zajištěno, hotovost. Právní vady nevadí, dluhy a exekuce uhradím. Realitní kanceláře prosím nevolejte.
Kontakt: 725 719 745

Koupím chatu, chalupu do 50 km od Prahy, v dobrém i špatném stavu. Děkuji za nabídku.
Tel.: 725 911 070

Chata - poptávka
Koupím chatu nebo chalupu ve středních Čechách. stav nerozhoduje, spíše místo.
Telefon: 773 117 381

• PENÍZE IHNED za nemovitost v Praze pro firmy z Evropské unie. Tel: 602212121

• Hledám obecní byt i před privatizací nebo ve výpovědi, poskytnu náhradní byt nebo odstupné. Vyplatím exekuci nebo hned odkoupím byt, dům nebo chatu, fér a rychlá domluva, volejte 776363636

• Koupím chatu, chalupu nebo pozemek, i před rekonstrukcí, dědictví nebo s právní vadou, exekucí, férová domluva , rychlá platba, volejte 776363636.

Ostatní

• Starož. nábytek a velkou KNIŽNÍ POZŮSTALOST koupím za solidní cenu. Knihovnu, křesla, stolek, lampu, zajím. obraz aj. pro styl. čítárnu. T: 603478873

Služby - nabídka

VYKLÍZENÍ BYTŮ, SKLEPŮ A PŮD
odvoz nepotřebného nábytku, úklidové práce
NYNÍ SLEVA 20% NA VEŠKERÉ SLUŽBY
Tel.: 736 700 320

• ODVOZ a likvidace odpadu. VYKLÍZENÍ nemovitostí všech druhů i velikostí! Stěhování! Byty, domy, zahrady, Praha a okolí. Tel. 776444920.

Pronájmy - poptávka

• HLEDÁM PRO naše solventní ZAMĚSTNANCE z kanceláře byty k dlouhodobému pronájmu v Praze, právní servis zajištěn. Tel: 274784428

• Hledám dlouhodobý pronájem bytu pro 2 os. - menší do 15 tis., větší do 20 tis. Potřebuji: centrum do 30 min., čisto, dobrý stav. RK nevolat. 605845088

Starožitnosti

KNIHY!
odkoupím velkou
KNIŽNÍ POZŮSTALOST
solidní ceny za Vaše knihy.
Tel.: 603 478 873

• Sběratel koupí staré perské koberce, obrazy a starožitný nábytek, porcelán, sklo a staré pohledy. Tel.: 602218721

• Solidní sběratel koupí: veškeré starožitnosti od houslí, hodin, šperků, obrazů, sošek až po nábytek. Solidní jednání, platba v hotovosti. 604806535.

Finance - nabídka

Vyplatíme Vaše dluhy.
Výkup nemovitosti s možností Vašeho doživotního užívání.
731 911 992

Auto-moto - poptávka

• Koupím jakékoliv vozidlo (i veterána). Platím ihned. Tel.: 603328155.

Práce - nabídka

• VÚPS HLEDÁ ODBORNÍKY SŠ, VŠ pro certifikaci stavebních výrobků - výrobky z betonu; nátěrové hmoty; pro TZB - kanalizace a vodovod a pro větrání; pro posuzování ocelových konstrukcí s kvalifikací EWE. Jsme Autorizovaná osoba a Oznámený subjekt pro označování výrobků CE. Zasílejte CV na info@vups.cz.

• Módní ateliér v centru Prahy hledá zkušenou STŘIHAČKU/modelářku střihů na ŽL, pracovní poměr možný. Dobré finanční ohodnocení. Tel: 602185427.

• Módní ateliér v centru Prahy hledá zkušenou ŠVADLENU na ŽL, pracovní poměr možný. Dobré finanční ohodnocení. Tel: 602185427

• Staň se bezpečnostním pracovníkem. Ideální práce pro OZP! Náborový příspěvek pro OZP 10 000 Kč! Velké množství nabízených pozic! Volej zdarma 800 111 112 .

• Přijmeme opraváře traktorů ZETOR. Praxe podmínkou. Hodinová mzda, velmi zajímavé fin. ohodnocení. Roztoky u Prahy. Tel. 602285205.

m2c
Až 160 Kč/hod
Možnost záloh mzdy
Dobrá dostupnost
Velitel směny Praha
Volejte zdarma: 800 111 112

HLEDÁME ZAMĚSTNANCE NA POZICE:
RECEPCE A OSTRAHA
Požadujeme invalidní důchod.
Mzda od 100 Kč/hod.
Nabízíme náborový příspěvek 10,000 Kč, vyplácíme denně.
Tel.: 800 888 440
(bezplatná linka)

práce-JOB.cz

Noční vykládka/nakládka kamionů
- **Lokalita** Modletice, požadujeme: min. 18 let, fyzickou zdatnost
- **Nabízíme**: vyplácení po směně, volné víkendy, možnost ubytování,
- **Mzda**: 100 Kč/hod, práce na DPP, nástup ihned

Skladník, řidič NZV
- **Požadujeme**: spolehlivost, dobrý zdravotní stav, chuť pracovat
- **Nabízíme**: možnost ubytování, příspěvek na stravu, týdenní zálohy, práce na DPP
- **Mzda**: 110-130 Kč/hod, lokalita Modletice, nástup ihned.

Řidič VZV/Retrakář
- **Požadujeme:** zkušenosti s VZV/retrakem, spolehlivost, pracovitost.
- **Nabízíme**: možnost ubytování, příspěvek na stravu, týdenní zálohy, práce na DPP
- **Mzda:** 130-150 Kč/hod, lokalita Modletice, nástup ihned.

Volejte
739 220 120

• Slévárna v Praze-5 hledá Slévárenské dělníky, Zámečníky, Údržbáře. Dobrý plat, 37,5 h. týd., benefity. Životopis: personal@praguecast.cz, t. 222531704

• Půjčovna stavebních strojů na Praze 10 přijme montážní techniky stavebních výtahů, zámečníky, ŘP B. Mnoho benefitů. Nástup možný ihned. Tel. 606631354

• Tajemník Městského úřadu Čelákovice vyhlašuje výběrové řízení - VEDOUCÍ Odboru správy majetku a investic MěÚ Čelákovice.
Více www.celakovice.cz.

• Skladník/ce Jirny, hpp, 156 – 202 Kč/hod, zálohy, ubytování, možnost řízení VZV, nutná znalost práce na počítači, MHD z metra Černý Most. T: 725426038

• ZŠ Pošepného náměstí, Praha 4 - Chodov přijme asistenta/ku pedagoga. Práce na poloviční úvazek, pedagogické vzdělání výhodou. Příjemné pracovní prostředí, výborná dostupnost MHD. Vaše životopisy zasílejte na pocova@zsposepneho.cz.

• NABÍZÍME 138 - 160.60 KČ/HOD za denní/noční vybalování a doplňování zboží, prodejny v Praze a okolí, vhodné pro všechny. Tel.: 222534534, 777335756

• PRÁCE na POKLADNĚ 138-146 Kč/hod. Prodejny po celé Praze, směny dle Vašich možností, zaškolení samozřejmostí. Tel.: 222534534, www.creditczech.cz

• Hledáme brigádníky na pultový prodej lahůdek a dopek pečiva. ODMĚNA 138-152.60 KČ/HOD. Práce v týdnu nebo jen víkendy. Více na tel.: 222534534

Прибирання в Празі та околицях m2c
Легальне працевлаштування в стабільній компанії без посередників.
Вчасна виплата зарплати та авансів.
Допомагаємо знайти житло.
Заробітна плата 100-140 крон/годину
Дзвоніть безкоштовно **800 111 112**

EUROPAPIER EUROPAPIER-BOHEMIA, velkoobchod s papírem
SKLADNÍK/CE
- Dvousměnný pracovní provoz
- Přátelský kolektiv
- Průměrná měsíční mzda 25.000,-
- Možnost placeného přesčasu
- Stravenky, Flexipassy
- 5 týdnů dovolené
- Další atraktivní benefity
- Požadujeme zkušenosti s VZV

Petr Šubrt - tel.: 602 489 051
K Pérovně 13, Praha 10 - Hostivař
www.europapier.cz

ADESTRA
security, spol. s r. o.
Přijme nové kolegy na pozici:
DETEKTIV
Nabízíme:
- Mzda 100 – 120 Kč/hod.
- Možnost ubytování
- Náborový příspěvek
- Zaměstnanecké benefity

Požadujeme:
- Výpis z rejstříku trestů
- znalost CCTV systémů
- Spolehlivost

Kontakt:
tel.: 775 718 509, 257 311 447
e-mail: personalni@adestra.cz
www.adestra.cz

• Přijmeme strážné na ostrahu objektu ve Stráančicích, okr. Praha - východ. Vlastní auto podmínkou.
Kontakt: 800888042

• STR Praha s.r.o. se sídlem a provozovnou na Praze 4, přijme na HPP obraběče kovů (fréza, soustruh, bruska) do zakázkové strojní výroby. Nástup možný ihned. Tel.: 241483080, paní Paulová.

• Správa pražských hřbitovů hledá řidiče pohřebního vozu. Pracoviště P - 8, Karlín. Požadujeme ŘP sk. B, fyz. zdatnost, citlivé a pietní jednání. Náplň práce: převoz a manipulace se zesnulými. Nabízíme: až 35 000 Kč hrubého, včetně přípl. za pohotovost a výjezdy, stravenky, 5 týdnů dovolené, zaškolíme. Nástup možný ihned nebo dle domluvy.
Tel.: 602237667

• ZŠ Hornoměcholupská v Praze 10 přijme vychovatelku do školní družiny. Možnost ubytování. Tel. 274016523, 603436284, e-mail: reditel@hornomep.cz

• Nabízíme 150 - 185 Kč/hod za PRÁCI ve SKLADU - příprava zboží/řidič VZV. Pravidelné zálohy, dlouhodobá spolupráce, nástup ihned. Tel.: 222534534.

• ANVI TRADE s.r.o. (Krč) – přijme skladníka, nutná praxe s VZV. Pracovní doba Po - Pá. V případě zájmu volejte pana Jana Hladíka: 775325597.

• Do call centra na Praze 4 hledáme telefonní operátory, oslovujeme stávající zákazníky. Pevná hod. sazba 120 Kč/hod. Výplata týdně! Volejte 724182772.

• Obchodní akademie Vinohradská, Praha 2, přijme na zástup za nemoc učitele odborných předmětů (ekonomika, účetnictví). E - mail: info@oavin.cz

• Gymnázium v Praze 4 přijme ihned učitele ČJ a OSZ. Životopisy zasílejte na e-mail: frydlova@gymnazium-opatov .cz. Informace na tel.čísle: 272941932.

• Domov Sulická, Praha 4, přijme pracovníka v přímé péči. Výborné finanční ohodnocení, čtvrtletní odměny, příplatky, 6 týdnů dovolené, stabilní zaměstnání, obědy 24 Kč, Fokus Pass 1000 Kč/čtvrtletně, příspěvek na penzijní připojištění, 1 masáž v pracovní době zdarma a velmi přátelský kolektiv! Rádi Vás zaučíme! Email: klimasova@domov-sulicka.cz, 773001293.

• Hledám zahradníka i pracovníka na pomocné zahradnické práce, Mělník nebo Praha a okolí. Práce v zaběhnuté firmě s dlouholetou tradicí.
Tel.: 721137480

Až 500 000 Kč za STAROŽITNOSTI
obrazy, nábytek, hodiny, hodinky, porcelán, bronz, stříbro, šperky, šavle a jiné zajímavosti
PORADÍM
tel.: 603 505 686

• KOMWAG přijme závozníky, HPP 19 000 Kč + 13, 14 plat, strav. aj., DPP 600 - 700 Kč/den čis., výpl. 1x týdně. Vol. zdarma 800566924.

• Hledáme pracovníky na úklid osobních vlaků. Směnný provoz, Praha 4.
Tel.: 603301309.

• Domov Sulická, Praha 4, přijme všeobecnou zdravotní sestru. Výborné finanční ohodnocení, čtvrtletní odměny, osobní ohodnocení, 5 týdnů dovolené, příplatky, obědy 24 Kč, Fokus Pass 1000 Kč/čtvrtletně, příspěvek na penzijní připojištění, 1 masáž v pracovní době zdarma, příjemný a velmi přátelský kolektiv! Email: klimasova@domov-sulicka.cz, 773001293.

• Přijmeme strážné na ostrahu prodejny Billa v Úvalech u Prahy. Kontakt: 800888042

• KOMWAG přijme prac. údržby zeleně, HPP 16 000 Kč + 13., 14. plat, strav. aj., DPP 600 Kč/den čis., výpl. 1x týdně. Vol. zdarma 800566924.

• KOMWAG přijme prac. na úklid ulic, HPP 16 000 Kč + 13., 14. plat, strav. aj., DPP 600 Kč/den čis., výpl. 1x týdně. Vol. zdarma 800566924.

• KOMWAG přijme obsl. sběrného dvora (Opatov, Perucká) HPP 15500-18000 + příp na dov., 13., 14. plat, strav. Perucká 10, Praha 2. Vol. zdarma 800566924

• Přijmu zdravotní sestru - aktivní DŮCHODKYNI na část. úv. 3 dny v týdnu út, st, pá, 8 hod. denně do kožní ambulance - Praha 1 - Florenc.
T. 604995578

• Na recepci do administrativní budovy v Praze 10 přijmeme ihned invalidní důchodce (PID, ČID). Plat 10.000 Kč čistého měsíčně. Tel. 737209797.

• Přijmeme osoby částečně či plně invalidní na pozice uklízeč/ka práce na 10 hod. týden, mzda 4000 Kč.
Kontakt: 602625905, monika.spilkova@autovars.cz

• Obch. textil. fa přijme muže/ženu pro sklad. práce. Prac. Pha 3, PO-PÁ, 130 Kč/hod. Možný zkrác. úvaz. Požad.: nekuř., pečlivost. T. 601574269.

• Přijmeme pracovnice na ranní úklid v Praze 1. Tel. 723475707

• Výplata mzdy ihned po směně! Hledáme fyzicky zdatné kolegy na vykládku/ nakládku kamionů do Modletic u Prahy (10 min. z Opatova). Mzda 100 Kč čist./hod. Směny po-pá 19-04, svozový autobus z Opatova zdarma. Proplatíme i přestávky. Možná i dlouhodobá spolupráce. Volejte Nikolu 602600092 wellpack.cz

• BA přijme muže a ženy na ostrahu administrativních budov a areálů v Praze. Vhodné pro ČID i PID. Možno i na DPP. Požadujeme spolehlivost, bezúhonnost, příjemné vystupování. Životopis zasílejte na info@usir.cz, nebo volejte na tel. 702027911.

• Přijmeme řidiče/ky na rozvoz Praha-krabičkové diety,obědy,tisk. Prac. doba: Po-Pá nebo Ne-Čt. Vhodné jako přivýdělek i pro ženy! Tel: 777818282

• Dobře finančně ohodnocená, klidná práce - vrátnice. Praha a okolí. Více info zdarma na čísle 800100923.

• PIZZACOMPANY přijme pizzaře obsluhu pro své provozovny v Praze (NAUČÍME Vás to), na HPP, kr./dl. týden. Až 35000 čist. Tel. 722000099

• PIZZACOMPANY přijme pracovníka na mytí provozního nádobí v naší nové výrobně. Možno brigádně nebo na HPP, 100 Kč/hod. čist., Řepory-je Tel.: 776368357

• UNIJOB: Brigáda od 29.9., pickování nebo balení elektroniky. Sklad Říčany (bus z metra C Háje). 8.30-18 h., až 170 Kč/h. Zálohy denně! 604376770

Byty - poptávka

Koupím jakýkoliv byt v Praze jako investici pro děti.
Právní vady, exekuce nejsou překážkou. Záloha a platba ihned. V bytě můžete dále bydlet. RK nevolat.
Tel.: 601 522 292

Koupím byt
Koupím byt v Praze, nebo s dobrou dostupností do Prahy. Osobní či družstevní vlastnictví. Na stavu nezáleží. 773 117 381

• PENÍZE IHNED za byty v Praze pro firmy z Evropské unie. Tel: 602212121

• Koupím byt kdekoliv v Praze, dám okamžitou zálohu, platba hotově, právní záležitosti vyřídím. Stav nerozhoduje. RK nevolat. tel. 234095720, 720539665

Byty - nabídka

• Prodej cihl. GARS, P9, OV - 2.300.000 Kč. Prodej 3+1/L, Č. Most, dr., 78 m2 - 2.300.000 Kč. Prodej 4+1/L, Řepy, dr, 97 m2 - 3.500.000 Kč. Prodej 3+1/L, Stodůlky, OV, 79 m2 - 5.400.000 Kč. Informace / prohlídka na tel.:777 060 126.

Knihy a časopisy

KNIHY!
odkoupím velkou
KNIŽNÍ POZŮSTALOST
solidní ceny za Vaše knihy.
Tel.: 603 478 873

Nemovitosti - nabídka

JURIS REAL real estate
JURIS REAL, spol. s r.o.
Chcete prodat svou nemovitost dříve než padnou ceny?
Využijte speciální nabídky a přijměte bezúročnou zálohu ve výši 100.000Kč nebo měsíční rentu do doby prodeje Vaší nemovitosti.
EXEKUCE NEJSOU PŘEKÁŽKOU.
Tel: 777306102

Yaris: Už mi neříkejte prcek!

Malá Toyota nechce, aby se jí říkalo nákupní taška. Je to dospělé auto.

Pro Toyotu je model Yaris hrozně důležitým artiklem – japonská automobilka prodala na celém světě už 3,5 milionu těchto aut a zrovna Evropa je pro ni zásadní. Tento druh malých aut je tu hodně oblíben a automobilka tvrdí, že zákazníci preferují hybridní pohon, tedy takový, kdy klasický motor ještě podporuje elektromotor.

Pětina zákazníků Toyoty jsou řidiči Yarisu, v segmentu B, který označuje malé a v Evropě nejprodávanější vozy, je, co se týče prodejů v Česku, v první pětce. Už dlouhodobě. Samozřejmě u nás vede Škoda Fabia, následuje Renault Clio, ale Yaris má při pohledu na letošní čísla prodejů krásné třetí místo. Pro úplnost, Dacia Sandero je na bramborové pozici.

Novou Toyotu Yaris jsme měli možnost včera vyzkoušet na dynamické prezentaci, malé auto jsme protáhli z Prahy až do Pece pod Sněžkou a zpět, přičemž jsme se zastavili v kolínské továrně TPCA, kde se bude od června 2021 vyrábět – zde jsme měli možnost prověřit její přepracovaný podvozek na tovární testovací dráze a nijak jsme ji nešetřili. To auto se vážně nezdá. Ale popořadě.

To, že autíčko dospělo, poznáte už z těchto fotek – má širší postoj, je rozkročené, dynamický vzhled umocňují krásné přední světlomety a také zadní světla, která jsou propojená. Třebaže je automobil o pět centimetrů širší, neustále si zachovává délku pod čtyři metry, dokonce mezigeneračně ztratilo pět milimetrů.

A dospělejší je také uvnitř. I při mojí robustní postavě a výšce 192 centimetrů jsem neměl problém pohodlně se do auta posadit, vliv na to přitom má několik věcí. Jednak jsou zde pohodlná sedadla, která najdete například i ve větším modelu CH-R. Volant je nově nastavitelný, můžete jím posouvat dopředu a dozadu o téměř osm centimetrů. A jelikož je auto širší, je logicky více místa i mezi řidičem a spolujezdcem. Přístrojová deska je zhotovena z měkčených materiálů, ambientní osvětlení s modrou barvou navozuje pohodovou atmosféru. Oproti minulé generaci se lépe kouká ven přes áčkové sloupky. Je tohle auto opravdu ze segmentu B?

Jízdní vlastnosti udělaly u modelu Yaris mílový krok dopředu. Auto je postavené na platformě TNGA, což mu nabízí plno dalších možností – má přepracované tlumiče, jinak pracují vzpěry a upravená je i torzní příčka. V zatáčkách sedí, nemusíte se bát je ostře říznout, což bývá u malých aut problém. V testu jsme zkoušeli nový hybridní motor čtvrté generace, což je toyoťácký rodinný klenot – a zaslouženě. Inženýři v tomto případě vzali čtyřválec z většího modelu Corolla, doslova uřízli jeden válec a udělali z něj 116koňový tříválec, který, doplněný o elektromotor, dokáže v městském provozu jezdit ze sedmdesáti procent na elektrickou energii. Při jízdě do Krkonoš, kde jsme zrovna nejeli „na spotřebu“, jsme využili během jízdy elektřinu z poloviny. Auto má novou li-on baterii, jež má oproti starší verzi kapacitu vyšší téměř o pětinu.

Yaris je nově širší, má dospělejší a dynamičtější vzhled. METRO

Nová je i hybridní převodovka s plynule měnitelným převodem, umožňuje jet autu na EV mód až do rychlosti 130 km/h, je to zčásti zásluha i nového vinutí. Obrovským krokem kupředu je odhlučnění – auto nezní jako splašený vysavač, převodovka je při zrychlení tichá, a pokud nemáte uši nastražené jako ostříž, ani nepoznáte, že řídíte elektromobil. Při slušné jízdě se můžete dostat na hodnotu spotřeby 3,2 litru na sto kilometrů, my jsme v testu měli pět litrů na sto. Pro úplnost dodejme, že nový Yaris, s přepracovanou tužší karoserií, váží 1,6 tuny. Mimo hybrid má český zákazník ještě možnost zakoupit 1,5litrový benzinový tříválec se 125 koňmi nebo slabší 72koňový litrový tříválec.

Vedle novinky, kterou je centrální airbag mezi předními sedadly, má plno jízdních příplatkových asistentů, umí třeba rozpoznávat dopravní značky, detekovat možnou srážku s cyklisty a chodci, udržuje jízdu v pruhu, sleduje únavu řidiče a samozřejmostí je možnost objednat si adaptivní tempomat. Nový Yaris dále nabízí, jako první v segmentu, asistenta pro odbočování na křižovatkách, který pomáhá detekovat riziko střetu s protijedoucími vozidly nebo chodci při odbočování na křižovatkách. Cena za hybridní verzi nového Yarisu startuje na 540 tisících korunách.

PETR HOLEČEK
petr.holecek@metro.cz

ID.3. Zcela nová identita Volkswagenu

Elektromobil Volkswagen ID.3 představuje podle Volkswagenu stejný průlom v oblasti mobility jako jeho slavní předchůdci Brouk a Golf. Revoluční elektromobil byl před několika dny oficiálně uveden na český trh v šesti stupních výbavy pro rozmanité skupiny zákazníků s cenami již od 1 014 900 korun. Zákazníci si mohou jízdu s nulovými emisemi vyzkoušet u všech autorizovaných prodejců značky Volkswagen a do 28. září také na festivalu Praha Září, který probíhá v pražských Holešovicích za podpory značky Volkswagen.

„Tímto elektromobilem uskutečňujeme naši vizi mobility s nulovými emisemi bez jakýchkoli kompromisů. K tomu přispívají nejen pozoruhodné provozní a užitné vlastnosti modelu ID.3, ale také naše komplexní služby pro elektromobilitu od aplikace pro chytré telefony až po různé možnosti nabíjení a zajištění montáže nabíjecího zařízení u zákazníka. Bezstarostné cestování elektromobilem umocňují velkorysé záruční podmínky ve spojení s výhodným financováním a velmi nízkými provozními náklady včetně minimálních nároků na údržbu,“ říká Jiří Štoček, ředitel divize Volkswagen osobní vozy společnosti Porsche Česká republika.

Elektromotor s nejvyšším výkonem 150 kW (204 k) a maximálním točivým momentem 310 N.m pohání zadní kola. Elektrickou energii dodává sada akumulátorů, jejíž využitelná kapacita 58 kWh vystačí k překonání vzdálenosti až 420 km na jedno nabití (podle metodiky WLTP).

Akumulátory lze nabíjet střídavým proudem (nabíjecí výkon 11 kW) nebo stejnosměrným proudem (nabíjecí výkon 100 kW).

Zákazníci mají v současnosti na výběr šest předem nakonfigurovaných výbavových linií, které se odlišují pakety nejoblíbenějších prvků výbavy. Všechny verze jsou vybaveny mimo jiné osmnáctipalcovými ocelovými koly, tepelným čerpadlem, navigačním systémem s optimalizací dojezdu, adaptivním tempomatem a komfortním telefonním systémem s indukčním nabíjením. **HOP**

Elektrický model ID.3 VOLKSWAGEN

OZP SE POSTARÁ
O VÁŠ ZDRAVÝ ÚSMĚV
PŘIJĎTE SI VYZVEDNOUT
NA JAKOUKOLI NAŠÍ
POBOČKU DÁREK
ZDARMA!

Pro malé i dospělé
klienty OZP

Zdravotní pojišťovna OZP vás chce neustále mile překvapovat. Chceme, aby naši klienti dostávali víc, než je tomu jinde. A tak vám snad i tentokrát vyvoláme úsměv na tváři. Připravili jsme pro vás dárkové balíčky pro zdravé zuby. Obsahuje kvalitní zubní pastu, která šetrně pečuje o dásně a sliznici dutiny ústní a navíc přidáme i kvalitní kartáček. Máte děti? Ani na ně jsme nezapomněli. Kosmická zubní pasta pro děti od 6 let obsahuje klinicky ověřený extrakt ze sedmi léčivých bylin. K tomu jim přidáme také dětský kartáček a praktický dávkovač pasty.

A to nejlepší nakonec. Vše zdarma, protože si vážíme každého klienta, který aktivně pečuje o své zdraví. Platí pouze do vyčerpání zásob. www.ozp.cz/kontakty

PRO ZDRAVÝ
ŽIVOT
V KAŽDÉ
VTEŘINĚ

OZP
OBOROVÁ ZDRAVOTNÍ
POJIŠŤOVNA

Extraliga se možná přeruší

Vládní opatření proti šíření koronaviru se dotknou především fotbalu a hokeje. Na stadiony může až 2000 lidí, do hal jen polovina.

Na fotbalové Fortuna lize bylo v pátek na Slavii proti Teplicím přes devět tisíc fanoušků, v neděli na hokeji v Pardubicích v duelu s Plzní více než pět tisíc lidí. To ode dneška nebude možné. Včera totiž nový ministr zdravotnictví Roman Prymula oznámil vládní opatření, která návštěvy velkých sportovních akcí opět omezují.

„Hromadné akce jsou problémem. Máme důkazy, že tam dochází k přenosu nákazy. Fotbalová Liga mistrů se hraje bez diváků," prohlásil Prymula. Nově tak může na venkovní akce maximálně dva tisíce lidí, pokud budou rozděleni do určitého počtu sektorů, na vnitřní zápasy smí polovina. „Někteří namítají, že je to nelogické, že na velkých stadionech je to přece rozdíl. My to víme, ale záměrně máme počet dva tisíce, protože k blízkým kontaktům dochází po zápase při odchodu," vysvětlil Prymula.

Hokejová extraliga bude o osudu sezony, která sotva začala, rozhodovat dnes. Na dva týdny by se mohla přerušit. Jednou z variant, o kterých bude dopoledne na mimořádném zasedání jednat valná hromada Asociace profesionálních klubů, je, že by v soutěži pokračovaly kluby, jimž omezení nevadí. Mezi ně patří například Třinec, Hradec Králové a Pardubice. Naopak Sparta, Plzeň či Brno jsou pro přerušení extraligy.

Šéf Ligové fotbalové asociace Dušan Svoboda nařízení respektuje. „Vzhledem k epidemické situaci omezení rozumíme. Pro nás i kluby je podstatné, že je časově omezené na čtrnáct dní, a všichni věříme, že se během dvou týdnů podaří situaci v Česku stabilizovat a postupně zlepšovat," prohlásil Svoboda.

Předseda Národní sportovní agentury Milan Hnilička považuje nová opatření za rozumná. S výjimkou fotbalu a hokeje podle něj sportovní prostředí neomezují. Pro profesionální sport ve spolupráci s ministerstvem průmyslu dokončuje dotační program, který by měl klubům kompenzovat ztráty. **PUR a ČTK**

Změny u dalších sportů

Dostihový spolek chce uspořádat Velkou pardubickou 11. října případně i bez diváků, jen za přítomnosti televizních kamer.

- Aktuálně smí pustit do areálu 2000 diváků, přitom návštěvnost bývá minimálně desetkrát vyšší.
- Závody Světového poháru horských kol v Novém Městě na Moravě se na začátku října kvůli opatřením uskuteční bez diváků. Prodáno bylo asi 3500 vstupenek.

Plzeň o vše, sok Liberce rozložen

Fotbalisté Plzně chtějí po vyřazení v kvalifikaci Ligy mistrů postoupit aspoň do skupiny Evropské ligy. První překážkou pro Viktorii bude dánský celek Sönderjyske, který přivítá dnes od 18.00 v zápase 3. předkola. „Dá se říct, že nás čeká zápas podzimu," říká záložník Plzně Jan Kopic. O hodinu a půl později by měl nastoupit Liberec v Giurgiu proti FCSB. Jenže v rumunském klubu řádí koronavirus, k dispozici bylo včera deset zdravých hráčů. FCSB žádal UEFA o odklad zápasu na sobotu. Kouč Slovanu Pavel Hoftych ale věří, že se utkání odehraje podle plánu. ČTK

Krátce

Dorazí Soumillon

Slavný žokej Christophe Soumillon bude obhajovat loňské vítězství v Evropském poháru žokejů. Devětatřicetiletý Belgičan je největší hvězdou šestého ročníku, který se v Chuchle Areně Praha uskuteční v neděli.

Quintana se brání

Kolumbijský cyklista Nairo Quintana se ohradil proti podezření z dopingu, o němž se začalo mluvit poté, co policie na Tour de France prohledala hotel jeho týmu Arkéa-Samsic. V prohlášení zdůraznil, že při raziích u něho nebyly nalezeny dopingové prostředky a že nemá co skrývat.

Můžou být i OH

Úspěšné konání řady sportovních akcí v nedávné době navzdory různým omezením kvůli koronaviru posílilo podle předsedy Mezinárodního olympijského výboru Thomase Bacha důvěru v přípravu odložené olympiády v Tokiu.

Choupenitch

Nejlepším sportovcem Sokola za loňský rok je šermíř Alexander Choupenitch. Z trůnu sesadil vzpěrače Jiřího Orsága.

Dva z Bayernu

Finalisty ankety UEFA o nejlepšího fotbalistu roku jsou Kevin de Bruyne z Manchesteru City a Robert Lewandowski s Manuelem Neuerem z Bayernu Mnichov. Vítěze vyhlásí 1. října. **ČTK**

V Ostravě třeba i Kvitová

Pět grandslamových vítězek je přihlášeno na tenisový turnaj J&T Banka Ostrava Open. Na kurtech v Ostravar Aréně se od 17. do 25. října představí čtrnáct hráček z elitní dvacítky světového žebříčku včetně české jedničky Karoliny Plíškové, která je aktuálně nejvýše nasazenou hráčkou. V pavouku jsou i Petra Kvitová (na snímku z května s pohárem prezidenta ČTS), Markéta Vondroušová, Karolína Muchová, Barbora Strýcová, Kateřina Siniaková či Marie Bouzková. Z grandslamových šampionek jsou ve startovní listině letošní vítězka Australian Open Sofia Keninová z USA (6. v žebříčku WTA), již zmíněná dvojnásobná vítězka Wimbledonu Kvitová (11.), dvojnásobná vítězka Australian Open Běloruska Viktoria Azarenková (14.), královna Roland Garros a Wimbledonu Španělka Garbiňe Muguruzaová (15.) a Němka Angelique Kerberová. Ta vyhrála všechny grandslamy kromě Paříže. MAFRA

Starosta Budapešti: Bez fandů

Fotbalový Superpohár je zahalen pandemií. Příznivci Bayernu a Sevilly na stadion mohou, navzdory obavám.

Tomáš Vaclík MAFRA

Dnes večer bude v Budapešti živo, i když mnozí by si to kvůli přetrvávající epidemii koronaviru nepřáli. Od 21 hodin se střetne vítěz Ligy mistrů Bayern Mnichov s šampionem Evropské ligy Sevillou, za kterou může chytat český brankář Tomáš Vaclík. I když v Evropě dostával přednost jeho konkurent Jasín Bunú.

Pořádající Evropská fotbalová unie (UEFA) chtěla využít Superpohár jako pilotní projekt k návratu diváků na stadion. Do hlediště Puskás Areny má dorazit až 20 tisíc lidí. Oba kluby dostaly po třech tisících vstupenkách.

Už v pondělí ale vyzval bavorský premiér Markus Söder fanoušky Bayernu, aby do rizikového Maďarska nejezdili. Pokud se tam vydají, čeká je po návratu do Německa domácí karanténa.

Nyní se přidal starosta Budapešti Gergely Karácsony, kterému se rozhodnutí UEFA vůbec nelíbí. „Kdybych o tom mohl rozhodovat, nechal bych ten zápas odehrát za zavřenými dveřmi," řekl Karácsony. To Vaclík se na fanoušky naopak těší. „Naposledy jsme hráli před plnými tribunami 7. března a od té by už bylo jenom ticho," uvedl.

Bayern do zápasu vstupuje posilněn ligovou výhrou 8:0 nad Schalke, to Sevilla má zatím start La Ligy odložen, protože teprve před měsícem ovládla Evropskou ligu. **PUR**

Miura. První ligu si zahrál v 53 letech

Kazujoši Miura včera nastoupil s kapitánskou páskou v dresu FC Jokohama a v 53 letech se stal nejstarším fotbalistou, který kdy hrál v japonské první lize.

„Král Kazu", jenž zahájil profesionální kariéru v roce 1986 v Brazílii, nezabránil porážce svého týmu 2:3 s lídrem tabulky Kawasaki Frontale. Miura se mezi střelce nezapsal a zhruba po hodině byl vystřídán. Při odchodu z trávníku si útočník vysloužil potlesk vestoje od 4700 fanoušků na stadionu. V nejvyšší japonské soutěži se Miura představil poprvé od roku 2007.

Jeho tým Jokohama působil dvanáct let v druhé lize a loni postoupil mezi elitu. Včerejším startem překonal bývalý nejlepší fotbalista Asie rekord japonské nejvyšší soutěže Masašiho Nakajamy, jenž v roce 2012 nastoupil v 45 letech za Sapporo.

Bývalý hráč Santosu, Janova či Sydney nastřílel za deset let v japonské reprezentaci 55 gólů v 89 zápasech. **ČTK**

INZERCE

Tisíce produktů **ihned k odběru**

Fotí jako ďas

-14 %

HUAWEI

Barvy:

Huawei P40 Lite

6,4" IPS displej 2 310 × 1 080
8jádrový procesor, interní paměť 128 GB
4 objektivy 48 + 8 + 2 + 2 Mpx, 16Mpx selfie
Podpora rychlonabíjení, čtečka otisků prstů

~~6 999,-~~
5 999,-
obj. kód: HU3145b2

Přejděte na bezdrát

-29 %

HUAWEI

Barvy:

Huawei FreeBuds 3i

Bezdrátová sluchátka s mikrofonem
True Wireless špunty, přijímání hovorů
Aktivní potlačení hluku až o 32 dB
Výdrž baterie až 18 h s nabíjecím pouzdrem

~~2 799,-~~
1 999,-
obj. kód: HU5012a1d2

Pravé teplo domácího krbu

-17 %

THORMA BORGHOLM

Krbová kachlová kamna v tradičním designu
Rozměry 97 × 73 × 36,5 cm, snadné ovládání
Regulovatelný výkon, vyměnitelná šamotová vyzdívka
Ideální pro vytápění místností 100 až 165 m3

~~17 990,-~~
14 990,-
obj. kód: MTG206a1

Zvládne i náročné úkoly

HP 15s-eq1901nc

Procesor AMD Athlon™ Silver 3 050U
5,6" VA antireflexní displej, RAM 8 GB
SSD 512 GB, Windows 10 Home
Podsvícená klávesnice, rychlonabíjení

~~12 490,-~~
11 990,-
obj. kód: HPCN1011w5e3

Tlapková patrola zasahuje

-21 %

Tlapková patrola Náklaďák superhrdinů

Herní set pro kluky i holky od 3 let
Karta se zadáním mise a čtečka na střeše auta
Akční zvuky, výsuvná rampa a další zábavné funkce
Psí dvojčata, robopes a jejich mini vozítka

~~1 899,-~~
1 499,-
obj. kód: HRAdn00951

Vždy plný signál

-35 %

TP-Link Archer C80

Dual-band Wi-Fi router
Rychlost až 1 300 Mb/s v pásmu 5 GHz
Beamforming pro vysoce efektivní připojení
Rodičovská kontrola a síť pro hosty

~~2 290,-~~
1 499,-
obj. kód: TP647e

Více na **alza.cz/nejpohodlnejsi-nakupy**

Kup na www.alza.cz nebo volej 225 340 111

Uvedené ceny jsou v CZK s DPH a platí od 24. 9. 2020 do odvolání nebo vyprodání interních skladových zásob. Změna ceny vyhrazena, více na www.alza.cz/reklama. Aktuální ceny najdete vždy na www.alza.cz.