SLAVNÍ MSTITELÉ. BARBAR CONAN I NOVÝ „HAMLET“

VE FILMU SEVEŘAN SI ZAHRÁL TAKÉ AMERIČAN ETHAN HAWKE STRANA 14

metro

mojemetro | denikmetro

PRAHA
Středa, 20. dubna 2022
Č. 75, www.metro.cz
Volný prodej 6 Kč
/ ostatní distribuce
Svátek slaví: Marcela

Ukrajince překvapila česká předložka „na“

Jak je to správně? Válčí se na Ukrajině, nebo v Ukrajině? **Jazykovědci.** V češtině se podle nich má používat pouze první varianta. **Překlady.** Čeští tlumočníci naopak nejsou v používání předložek jednotní STRANA 9

Jan Svěrák si odskočil k divadlu

Chystaný muzikál Branický zázrak bude divadelní prvotinou režiséra a scenáristy Jana Svěráka (vpravo), který je také autorem libreta. Písně i jejich texty napsal Tomáš Klus (vlevo). Muzikál odehrávající se na pražské periferii má slavnostní premiéru 17. května v Divadle Na Fidlovačce. Klus hraje i jednu z hlavních rolí. Dále se ve hře představí Veronika Khek Kubařová, Martin Dejdar, Šimon Bílina, Radka Pavlovčinová nebo Dušan Kollár. MAFRA

Barranďák začnou opravovat 16. května

Práce na rekonstrukci klíčové dopravní stavby začnou za necelý měsíc. První fáze opravy Barrandovského mostu potrvá 110 dní. Celkově práce zaberou několik let. Jako první začne v polovině května oprava jižní mostovky a zároveň s tím bude vyměněna rampa ze Strakonické. Řidiči budou muset jezdit po objízdných trasách, akce ovlivní i hromadnou dopravu. STRANA 2

INZERCE

NEKONVENČNÍ **EROTICKÝ VELETRH** PO 2 LETECH OPĚT OVLÁDNE PRAHU.

EROFEST

EROTICKÝ VELETRH

Největší veletrh svého druhu ve střední Evropě ovládne pražské PVA EXPO v Letňanech v termínu **22. – 23. 4. 2022.**

„Téma erotiky je stále tabu. Rozhodl jsem se, že ho prolomím,“ tvrdí pořadatel Jakub Čížek.

Potok. Z potrubí se vrátí na povrch

Pražský Litovicko-Šárecký potok poteče nedaleko obory Hvězda opět po povrchu. Magistrát se rozhodl odstranit potrubí, do kterého byl v minulosti svedený. Nyní vypíše zakázku na firmu, která potrubí vyboura a potok upraví. Vyplývá to z dokumentu, který včera schválili pražští radní. Otevření koryta bude poslední fází revitalizace potoka ve zmíněném území.

Úprava se týká zhruba 170 metrů dlouhého úseku potoka v Ruzyni nad oborou Hvězda, kde byl zatrubněn v 60. letech minulého století při výstavbě koupaliště Džbán. „Zaklenutí potoka degradovalo Litovicko-Šárecký potok na stoku pro převádění vody. Veškeré ekologické a biologické funkce jsou eliminovány," píše se v dokumentu.

Zmíněné betonové zaklenutí bude vybouráno a břehy budou zpevněny tzv. balvanitou rovnaninou a kamennými nábřežními zdmi. Dno potoka bude přírodní s příčnými kamennými prahy. Po rekonstrukci se zlepší protipovodňová ochrana, kdy bude koryto připraveno na dvacetiletou vodu. Do potoka se rovněž vrátí živočichové a rostliny. „Zvýší se i samočisticí schopnost vody, což je důležité i s ohledem na kvalitu vody v koupališti Džbán," předpokládá dokument.

Maximální výše nákladů na opravy je předběžně odhadována na 23,7 milionu korun. Přesná částka bude zřejmá až z výsledku veřejného řízení. Tendr bude vypsán letos v dubnu a práce by měly skončit ještě letos. **ČTK**

ZOO PRAHA/MIROSLAV BOBEK

Naděje pro malé vačnatce

Vakoplch trpasličí patří k nejvíce ohroženým vačnatcům Austrálie. Jeho situaci ještě zhoršily rozsáhlé požáry na přelomu let 2019 a 2020. Na pomoc zvířatům postiženým těmito požáry zaslala česká veřejnost na účet Zoo Praha postupně více než 23 milionů korun – a za část těchto prostředků bylo v Lithgow v Novém Jižním Walesu vybudováno speciální chovné centrum. O Velikonocích ho otevřeli velvyslanec České republiky v Austrálii Tomáš Dub a ředitel Zoo Praha Miroslav Bobek. MET

Dvě miliardy. Pro Pražskou plynárenskou

Vedení Prahy chce půjčit městské firmě Pražská plynárenská až dvě miliardy korun na nákup plynu na další zimu. Úvěr včera schválili radní, definitivně o něm rozhodnou zastupitelé na svém jednání koncem dubna. Důvodem podpory jsou ceny plynu, které od loňska prudce rostou. „Rád bych zdůraznil, že Pražská plynárenská je stabilní a finančně zdravá společnost. Aktuální potřeba dodatečného financování je vyvolána zcela výjimečnou situací na trhu, kterou řeší různým způsobem všichni dodavatelé energií," uvedl k plánovanému úvěru radní pro majetek Jan Chabr. Pražská plynárenská patří mezi největší tuzemské dodavatele energií, plynem a elektřinou zásobuje zhruba 425 tisíc odběrných míst. **ČTK**

Barranďák. Den D přijde za necelý měsíc

Rekonstrukce Barrandovského mostu začne v pondělí 16. května. O dva dny dříve začnou silničáři vyznačovat objížďky a dopravní omezení. První fáze prací na pražské klíčové dopravní stavbě potrvá 110 dní, pro město ji provede firma Porr za 594,5 milionu. Celková rekonstrukce mostu potrvá několik let. Jako první začne v polovině května oprava jižní mostovky a zároveň s tím bude vyměněna rampa ze Strakonické. Řidiči budou muset jezdit po objízdných trasách a provoz bude částečně omezen i na mostě. Most je součástí městského okruhu a denně jej přejede asi 140 tisíc aut. Práce jsou proto rozloženy do několika let a dopravní omezení bude platit vždy jen část roku. První část soumostí byla otevřena v roce 1983 a most dosud nebyl kompletně opraven. Loni byla opravena spodní část včetně pilířů, kdy si práce nevyžádaly omezení na mostě. Do zahájení oprav skončí práce na rozšíření Strakonické a sjízdné rampy z mostu na Modřanskou, hotova bude rekonstrukce i Modřanské ulice a dostavěna bude rampa u Lihovaru, kterou řidiči využijí při cestě ze Strakonické na Barrandovský most. Rozšířen již byl most Závodu míru na Zbraslavi. Dočasně bude otevřen sjezd z Pražského okruhu do Libušské ulice, který je již od vzniku okruhu uzavřen. Změny se dotknout i MHD. **ČTK**

Centru hrozí další reklamní smog

Pražští politici chystají změny pravidel pro umisťování vylepovací reklamy v centru města.

Pod textem Novelizace stavebních předpisů, jehož návrh má redakce Metra k dispozici, je jako navrhovatel podepsán náměstek Adam Scheinherr. Podle nových pravidel pro výlep plakátů by měla být prolomena hranice velikosti reklamy v centru města ze čtyř metrů čtverečních na až deset metrů, a to včetně historického centra Pražské památkové rezervace, která je součástí ochrany UNESCO. Týkat se to má zejména takzvaných rondelů, tedy reklamních sloupů, které se četně vyskytují v centru Prahy.

„V rámci připravované koncepce bude doporučeno, aby všechny reklamní rondely byly vnímány jako zařízení pro reklamu, a tím pádem posuzovány podle pražských stavebních předpisů," uvádí text, kterým by se v blízké době měli zabývat pražští radní. Na základě doplnění jednoho odstavce ve stavebních předpisech „bude možné i na území PPR (Pražské památkové rezervace) a PPZ (Pražské památkové zóny) umístit plakátovací rondely o ploše 10 metrů čtverečních".

Rondel METRO

Stávající omezení na čtyři metry v Praze platí od roku 2002 a náměstek Scheinherr je za tu dobu první politik, který chce toto omezení rozvolňovat. Nová pravidla dále uvádějí, že podmínkou pro výlep bude, aby rondely byly polepovány tradičním způsobem, tedy za pomocí lepidla a papírových plakátů. Nedůhem této techniky bývá, že plechové rondely začínají po pár měsících korodovat, protože lepidlo obsahuje vodu.

Kancelář náměstka Scheinherra nechtěla věc příliš komentovat. Mluvčí Ondřej Chlupáček nicméně redakci potvrdil, že ke změnám v předpisech již vznikla pracovní skupina, kterou má jakožto náměstek pro oblast územního rozvoje a územního plánu v gesci první náměstek primátora Petr Hlaváček.

„Postoj pana Scheinherra mi připomíná divoká devadesátá léta. Vždycky, když se blížily volby, objevily se tendence rozvolňovat reklamu. Přitom pan Scheinherr se celou dobu prezentuje jako odpůrce reklamy. Obdobné pokrytectví je právě to, co lidi na politicích nejvíc štve," okomentoval případnou změnu ve stavebních předpisech Vojtěch Razima, ředitel obecně prospěšné společnosti Kverulant.org.

Ve stávajících stavebních předpisech se sice uvádí, že v památkových zónách můžou být umístěny pouze plakátovací plochy, které slouží ke „zprostředkování informace". Takovou informací však mnohdy bývají společenské či kulturní akce. Nelze tak vyloučit, že slouží k propagaci výdělečné činnosti, potažmo může akce mít i politické zaštítění. **FRANTIŠEK STRNAD**

Krátce

Chytili žháře

Policisté zadrželi čtyři mladíky, kteří založili šest požárů. V noci na pondělí úmyslně zapálili kontejnery, okrasné stromy, skladové prostory nábytkové firmy a památkově chráněnou budovu na Žižkově. Požáry zakládal jen nejstarší z mladíků. Nyní mu hrozí až tříleté vězení.

Sleva pro ty, kteří ubytují uprchlíky

Magistrát poskytne nájemníkům ve svých bytech, kteří u sebe doma ubytují ukrajinské uprchlíky, slevu na nájemném. Za každou ubytovanou osobu bude sleva činit 1000 korun měsíčně, nejvýše však 4000 korun. Včera o tom rozhodli městští radní.

Místa ve školce

Pokud k 1. září nastoupí do mateřských škol všechny děti uprchlíků z Ukrajiny, mohlo by v pražských mateřských školách chybět 2300 míst. Vyplývá to ze studie agentury PAQ Research. Nedostatek míst v mateřských školách by od září byl podle studie hned v 61 z 206 obcí s rozšířenou působností v Česku. **ČTK**

Sdílená kola. Budou součástí MHD

Držitelé karty lítačka si na ni budou moci půjčovat sdílená kola na 15 minut zdarma. Magistrát vypíše tendr na provozovatele takzvaného bikesharingu a vybere dvě společnosti. Celkem město za projekt v příštích dvou letech zaplatí 48 milionů korun. Projekt Praha spustila v pilotní fázi na podzim a dosud jej využilo 11 680 lidí a celkový počet výpůjček byl 164 068.

„Pilotní program po půl roce fungování, i přesto, že byla zimní sezona, vyhodnocujeme jako úspěšný. Přes 77 procent uživatelů využívá službu opakovaně. Průměrně se uskuteční okolo 1000 výpůjček denně. Na základě zájmu a pozitivní vazby cestujících jsme se rozhodli, že chceme trvale zapojit bikesharing," řekl primátorův náměstek Adam Scheinherr.

V tendru chce město hledat dvě firmy, které budou službu provozovat. Podle Scheinherra při předběžných tržních konzultacích projevilo zájem pět firem. Podmínkou bude, že provozovatelé musí pokrýt 90 procent stanic metra. Dodavatelé také budou muset do systému nově zapojit rovněž elektrokola. Ta budou kvůli vyšší pořizovací ceně k dispozici zdarma pouze pět minut.

Kde přesně budou bicykly lidem k dispozici, bude jasné až z předložených projektů uchazečů. Náměstek uvedl, že město bude pokryto rovnoměrně, neboť tím, že provozovatelé budou vybráni dva, tak podle něj nebudou chtít dávat svá kola na stejná místa. Od výsledku tendru se bude odvíjet rovněž celkový počet sdílených kol.

Kolo si mohou od loňského října až čtyřikrát denně půjčit v Praze držitelé všech časových kuponů lítačky, musí však používat mobilní aplikaci PID lítačka, s pomocí které se výpůjčka provádí. Až město takzvaný bikesharing trvale zapojí do služeb veřejné dopravy, bude možné si kolo za den půjčit zdarma maximálně dvakrát.

Město nyní provozovatelům za každou výpůjčku platí 12 korun a na zkušební projekt vyčlenilo 2,4 milionu korun.

V hlavním městě fungují rovněž sdílené elektrokoloběžky. Město loni vypovědělo memorandum s provozovateli sdílených dopravních prostředků, a to kvůli bezpečnosti nebo častému porušování předpisů. „Zatím neplánujeme koloběžky do pražské integrované dopravy zapojovat," dodal Scheinherr. **ČTK**

Číslo dne

3,8

Magistrát letos zvýší nájemné či pachtovné nebytových prostor, objektů či pozemků, a to o 3,8 procenta. Výjimkou jsou ubytovací zařízení, která postihly dopady pandemie. Valorizace nájmu se netýká ani restauračních zařízení v centru. Zvýšení nájmů se naopak dotkne garáží, parkování, skladů, komor nebo pronájmů pozemků. Za centrum je považováno území Starého a Nového Města, Hradčan, Malé Strany a Josefova. Mimo centrum se pak zdražení dotkne kromě ubytování všech podnikatelů sídlících v městských prostorách. V uplynulých dvou letech valorizaci nájmů kvůli pandemii covidu město zrušilo. ČTK

INZERCE

Dirigenti budou v Kongresáku. Uprchlíci by se stěhovali i tak

Skladby z filmu Spider-Man 3 nebo ze seriálu House of Cards zazní v Praze už příští úterý.

Orchestr založil dirigent Jiří Bělohlávek v roce 1994. PKF

V těchto dnech Praha hostí největší summit hudebních skladatelů ve střední Evropě. Ten 26. dubna v Kongresovém centru završí koncert filmové hudby orchestru PKF – Prague Philharmonia s hollywoodskými skladateli. Akce bude svého druhu jedinečná. Kvůli plným diářům celkem šestnácti slavných skladatelů, kteří budou své skladby na koncertě také dirigovat, totiž nebude v horizontu několika let možné ji znovu zorganizovat.

„Mezi skladateli je i držitel pěti cen Emmy Jeff Beal, majitelka Grammy Nan Schwartzová či autor dvakrát nominovaný na cenu Emmy a Zlaté glóby Christopher Young. Hudbu hollywoodských skladatelů uvede PKF nejen pod takvovkou samotných skladatelů, ale také uznávaného tuzemského dirigenta a skladatele Jana Kučery," zve na akci ředitelka PKF Kateřina Kalistová.

Hobit i Indiana Jones

Na programu koncertu jsou kromě House of Cards a filmu Spider-Man 3 také melodie filmů Sněhová královna nebo hudební skladby z filmů Šarlatán a Hastrman. Mezi hosty bude také Conrad Pope, orchestrátor filmů Hvězdné války, Hobit, Indiana Jones nebo Matrix, který se představí se skladbou Love z pohádky Mimi šéf. Pope je i autorem hudby k filmům Marley a já nebo Bořek stavitel. Na akci vystoupí také Paul K. Joyce se skladbou The Snow Queen a dále Nathaniel Méchaly, Christian Henson, Chris Egan nebo Antoni Komasa Lazarkiewicz se suitou z filmu Šarlatán.

Českou a slovenskou scénu budou reprezentovat Peter Wajsar, Tomáš Živor, Zuzana Michlerová, Matúš Luhový, Dominik Svoboda a Jiří Hradil. „Je pro nás čest hrát na koncertě se světovými skladateli. Věřím, že to bude pro všechny fanoušky filmové hudby nezapomenutelný zážitek, a stejně tak i pro náš orchestr," dodává Kalistová.

Stěhování do Vysočan

V Kongresovém centru bylo ještě do minulého čtvrtka uprchlické centrum. Koncerty ani jiné akce se zde proto nekonaly. Centrum má však od minulého čtvrtka novou adresu ve Vysočanech. „Přesun se ale nekonal jenom kvůli koncertu Hollywood Composers, ale i kvůli dalším velkým plánovaným akcím v Kongresovém centru Praha," vysvětluje pro Metro mediální zástupkyně organizátorů Adéla Lelková.

Otestováno ve Varech

Composers Summit Prague 2022, jak se akce celým názvem jmenuje, je určená pro profesionály v audiovizi a hudební skladatele. Její součástí jsou i workshopy, přednášky, debaty a lekce, kterých se osobně účastní skladatelské hvězdy. PKF, který akci završí koncertem, se sice profiluje jako orchestr klasické hudby, cizí jim nejsou ale ani jiné žánry.

„Důkazem toho, že souboru filmové melodie sluší, byl i koncert v Mekce filmového umění, na festivalu v Karlových Varech, nebo spolupráce s nominantem na Oscara Davidem Newmanem," míní Lelková. **FILIP JAROŠEVSKÝ**

Krátce

Vzdělávání pro dříve narozené

V sobotu uvítá Univerzita Karlova zájemce o celoživotní vzdělávání. Nejstarší a největší česká univerzita si pro ně v historických prostorách Karolina připravila Den celoživotního vzdělávání & Festival absolventů. Návštěvníci se budou moci seznámit s širokou nabídkou celoživotního vzdělávání. „Například kurzy pro aktivní a zvídavé seniory naše univerzita realizuje již od roku 1986. Na všech našich 17 fakultách si senioři mohou vybrat z mnoha přednášek, které nabízíme," uvedl za organizátory David Hurný.

Chtějí tu čisto

Den Země Prahy 14 se uskuteční zítra od 10 do 16 hodin na prostranství před stanicí metra Rajská zahrada. „Návštěvníci se opět mohou těšit na bohatý program s ekologickou tematikou. Do oslav se pravidelně zapojují místní mateřské a základní školy, dále také Klub seniorů Prahy 14, Dům dětí a mládeže Praha 9, MC Klubíčko a další organizace. Cílem aktivit je zábavnou formou motivovat mládež i dospělé k ochraně přírody a životního prostředí," uvedl radní Jan Liška. Akce je součástí kampaně městské části s názvem Chceme tu mít čisto.

Na Den matek

Původně vánoční koncerty 4 Tenorů, které měly být určitým mezníkem po vydání Zlatou deskou Supraphonu oceněného debutového alba, se vinou pandemie koronaviru uskuteční ve Foru Karlín na Den matek 8. května 2022 od 15 a od 19 hodin. **MET**

Kalendář

Praha má nový kalendář pro rok 2023 s obrazy Vincence Morstatda. Jde o soubor třinácti rytin zachycující Prahu ve 20. a 30. letech 19. století. Reprezentativní kalendář vznikl ve spolupráci Muzea města Prahy a projektu Miluju Prahu. Většina tvorby českého kreslíře byla spjata s Prahou, kam přišel ve svých 11 letech z rodného Kolína. Muzeum města Prahy má ve svých sbírkách několik set jeho děl, které mají nejen umělecký, ale také historický a dokumentární význam. MET

Divadelní hra. Veze se na vlně devadesátek

O tom, jak fungoval kdysi známý klub Discoland Sylvie a jak vypadal z pohledu zaměstnanců a hostů, připravuje inscenaci Divadlo Na Zábradlí. Autorské představení tandemu Petra Erbese a Borise Jedináka má nabourat pověst klubu, vybudovanou bulvárem a majitelem klubu Ivanem Jonákem. Text inscenace je koláží rozhovorů vedených se zaměstnanci – kuchařem, barmanem či striptérkou. Ve hře se objeví třeba Petr Čtvrtníček, Jiří Vyorálek či Barbora Bočková. **ČTK**

Hoďte problémy za hlavu

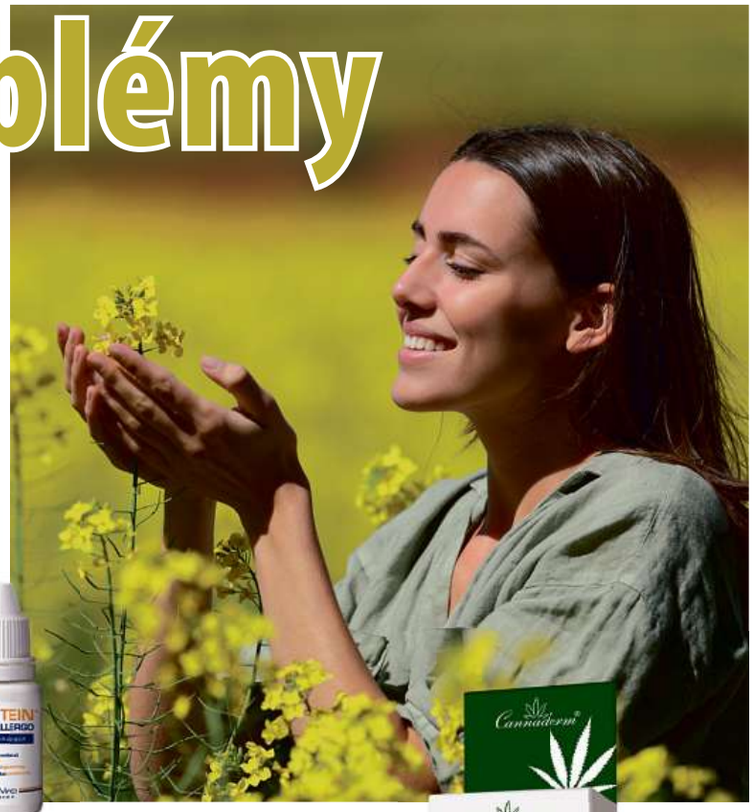

Nedejte alergiím šanci!

Práce na zahrádce, slunce, prach, pyly… toť každoroční těžká zkouška pro náš zrak. Slzení, pálení a štípání očí jsou poté nepříjemnou daní za příjemně strávený den.

Nenechte si slunné dny pokazit a zamiřte do nejbližší lékárny pro **OCUTEIN ALLERGO oční kapky** z prémiové řady Da Vinci Academia, které poskytují potřebnou úlevu a osvěžení pro vaše oči při projevech senné rýmy a alergií. Složení tohoto zdravotnického prostředku obsahuje tekutý extrakt rostliny Helichrysum italicum, jenž má protizánětlivý a stahující účinek. Kapky je možné dávkovat dle aktuální potřeby, bez denního omezení dávek. Před použitím si pozorně přečtěte příbalovou informaci.

Oční kapky OCUTEIN ALLERGO lze aplikovat i při nošení kontaktních čoček.

Nohy jako konve? Skoncujte s otoky konopím!

Trápí vás otoky a pocit těžkých dolních končetin? Máte dojem, že nosíte na nohou konve a vaše lýtka hyzdí křečové žíly? Skoncujte s problémy konopím!

Venosil konopné mazání s chladivým efektem poskytuje okamžitou úlevu a osvěžení pro nohy bez otoků, křečových žil, metliček nebo pocitů těžkosti. Venosil obsahuje unikátní kombinaci konopného oleje a jedle sibiřské doplněnou o rutin, kostival, arniku, fenykl, řepík, mátu a měsíček. Dlouhodobá péče a jemná masáž nohou Venosilem přispívá ke zmírnění obtíží a celkově lepšímu stavu dolních končetin.

Konopná úleva pro vaše nohy je dostupná v lékárnách a zdravých výživách také ve formě spreje s aplikací bez nutnosti rozmazávání.

Zalij vlasy, ať hustě rostou!

Jsou vaše vlasy slabé, řídké, bez objemu a nadměrně vypadávají? Dopřejte jim vydatnou zálivku sérem Vlasové hnojivo!

Sérum Vlasové hnojivo představuje koncentrovanou péči o slabé a řídké vlasy s tendencí vypadávat. Jeho složení spojuje účinky kofeinu a komplexu Hustoplex™ do mimořádně koncentrované bezoplachové péče. Díky tomu sérum zajišťuje rychlý a výrazný nástup účinku i při problémech s intenzivním vypadáváním, řídnutím a oslabením vlasů. Vyzkoušejte také Vlasové hnojivo v podobě šamponu či tablet. Kompletní portfolio značky Vlasové hnojivo najdete v lékárnách a zdravých výživách.

HUSTÉ SLOŽENÍ, HUSTÝ VÝSLEDEK

Opět ideální figura Chytře na redukční dietu!

Toužíte dosáhnout ideálních křivek, ale přesto se odmítáte vzdát všech svých neřestí? Zkuste to tentokrát jinak. Prozradíme vám efektivní a osvědčený recept, jak dosáhnout své vysněné postavy.

Přibližte se ke svému cíli díky přípravku **UniLakt skořice**. Obsažená rozpustná vláknina na sebe váže vodu, tím v trávicím traktu nabobtná a navodí pocit sytosti, a proto je nepostradatelná při redukčních dietách. Tento jedinečný doplněk stravy navíc obsahuje probiotickou kulturu, nerozpustnou vlákninu a řasu chlorellu, které napomáhají k upravení trávení a zažívání. Dále i skořici, jež podporuje odbourávání tuků a rovněž usnadňuje trávení. UniLakt žádejte v lékárnách či zdravých výživách.

V podobě tablet nebo nově sypká směs!

Hlůšková stále nemůže domů

Češku, kterou v Pákistánu chytli s devíti kilogramy heroinu, soud nechce pustit.

Češka Tereza Hlůšková, která byla v roce 2019 v Pákistánu odsouzena kvůli pašování drog a loni v listopadu zproštěna obžaloby, se zatím stále nemůže vrátit domů. Její vycestování ze země zastavil nejvyšší soud na žádost pákistánského celního úřadu, informovala pákistánská televize Ary News. Na další zdržení v návratu Hlůškové do Česka upozornil server Expres.cz. Nejvyšší soud zastavil vycestování Hlůškové z Pákistánu a další jednání v této věci odložil na dnešek. Češka má podle místních médií přitom už letenku na sobotu.

Hlůškovou zadrželi celníci v lednu 2018 na letišti v pákistánském Láhauru s devíti kilogramy heroinu, když se chystala odletět do Spojených arabských emirátů. Češka tvrdila, že do Pákistánu přijela jako modelka a někdo jí heroin do kufru podstrčil. V březnu 2019 byla odsouzena k osmi letům a osmi měsícům vězení a pokutě 800 dolarů (asi 18 400 korun). Žena se proti rozsudku odvolala a loni v listopadu byla obžaloby zproštěna a propuštěna z vězení. **ČTK**

Aby na sebe byly opatrné

V Ostravě v Avion Shopping Parku se do neděle koná akce Prevence dětských úrazů aneb Stane se to ve vteřině. Cílem akce je poukázat na rizika úrazů dětí, poradit, jak jim předcházet a také co dělat, když už se něco stane. Na akci se představuje i tamní městská policie. ČTK

Střelec. Plánoval kromě vraždy další pomsty?

Státní zástupkyně obžalovala muže, který se podle policie přiznal k loňskému zastřelení zaměstnankyně na pražském úřadu práce. Střelci hrozí výjimečný trest včetně doživotního vězení. Muž čelí nejen obžalobě z vraždy, ale také z pokusu o vraždu pronajímatelky svého bytu, z pokusu o zohyzdění další ženy kyselinou sírovou, z dvojího nedovoleného ozbrojování a z poškození cizí věci. Soud se případem začne zabývat 27. června, hlavní líčení je zatím naplánované na čtyři dny. Řekl to soudce Kamil Kydalka, který případ dostal na stůl a který rozhodoval o prodloužení vazby pro obžalovaného. Soudní senát muže ve vazbě ponechal, protože by podle něj mohl uprchnout nebo by mohl pokračovat v trestné činnosti.

Pachatel pracovnici úřadu práce zastřelil loni v červnu, podle obžaloby se chtěl pomstít za nepřiznání podpory v nezaměstnanosti. Policisté ho zadrželi o několik desítek minut později. U sebe měl nelegálně drženou zbraň. Další zbraň – podomácku vyrobenou brokovnici – objevila policie v jeho autě. **ČTK**

K činu se přiznal. ČTK

INZERCE

www.dpp.cz

HLEDÁME ŘIDIČE/ŘIDIČKY TRAMVAJE

Chcete mít: mzdu 204,10 Kč/hod. + odměny ve výši 10 % a benefity ve výši až 64 000 Kč za rok

Máte:
- Platný ŘP skupiny B
- Ukončené základní vzdělání
- Věk min. 21 let
- Výpis z rejstříku trestů
- Výpis z evidenční karty osoby (řidiče)
- Dobrý zdravotní stav (dle příslušné vyhlášky MZ)
- Příjemné a reprezentativní vystupování

800 220 020
Více na: dpp.jobs.cz
VOLEJTE ZDARMA

Dopravní podnik hlavního města Prahy

Plechové hračky jsou stále hitem

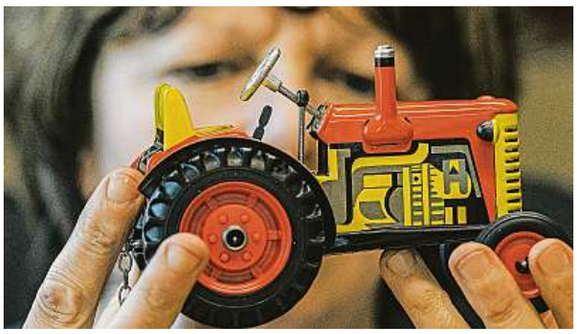

Legendární hračky

Slavný traktor a beruška

Firma od roku 1957 vyrábí stále oblíbený traktor, jehož originálně řešený strojek natahovaný klíčkem umožňuje tři rychlosti vpřed a jednu zpět. Z dalších hraček jsou známé například beruška, lanovka, parní válec nebo různé varianty Tatry 815.

- Firma se chystá na modernizaci. Investovat bude do nových strojů a oprav budov. Využít k tomu chce firma i dotační programy. Investice by měly přinést také úspory stále dražších energií.
- Do dalšího rozvoje bude podnik investovat i loňský zisk, který po zdanění činil přes tři miliony korun. Záměrem Kovapu je rozšíření sortimentu o další hračky, například pro děti od tří do šesti let.

Tradiční výrobce hraček se chce stát moderní firmou.

Chystá milionové investice a více vyrábět.

Výrobce plechových mechanických hraček Kovap z Nového Hrádku na Náchodsku letos plánuje další zvýšení prodeje asi o pětinu na 40 milionů korun z 33 milionů korun loni a 28 milionů korun v roce 2020. Kromě ručně vyráběných hraček, které tvoří asi dvě třetiny obratu, chce firma dál zvýšit i produkci různých menších kovových a plastových dílů pro jiné odběratele. „Firma také chystá milionové investice.“ řekl generální ředitel podniku Filip Klepek.

Firma, jejíž vznik sahá do roku 1946, ročně vyrobí kolem 50 tisíc kusů hraček. V portfoliu má 120 modelů. Společnost od roku 2019 vlastní skupina českých investorů v čele s podnikatelem Jiřím Staňkem. Cílem nových vlastníků je podle Klepka přeměna společnosti s tradičním produktem v moderně vybavený závod, který bude pod heslem Sehráváme generace svými mechanickými hračkami schopen zaujmout děti, jejich rodiče i sběratele, a to v Česku i ve světě.

Podnik v uplynulých dvou letech zásadně zvýšil prodeje prostřednictvím e-shopu. Prodej na internetu v minulosti tvořil jednotky procent obratu. Nyní e-shop zajišťuje asi třetinu obratu, přičemž zhruba 15 procent klientů e-shopu pochází z ciziny. Cílem podniku je i větší prodej v českých kamenných hračkářstvích. Z exportu by letos mělo pocházet asi 35 procent obratu.

Nejvíce hraček vyváží do Německa, kde je zájem především o traktory německých značek Porsche, Hanomag, Fendt či Deutz a další takzvaný agrosortiment. Za Německem následují Velká Británie, kde je populární hračkou lanovka, a Rakousko. **ČTK**

Firma má sesterskou značku Kaden. Ta vyrábí sběratelské modely automobilů. 4x ČTK

KOMERČNÍ SDĚLENÍ

Miliardy do internetu

2,85

Na zavádění vysokokapacitních internetových sítí do odlehlých oblastí půjde 2,85 miliardy korun z evropského Nástroje pro oživení a odolnost. Uvedlo to ministerstvo průmyslu a obchodu. V ČR stále existují řídce osídlené a odlehlejší oblasti, kde schází pokrytí internetem. Ten potřebují místní podnikatelé třeba pro komunikaci s úřady. ČTK

Byty dál zdražují

126

Byty ve velkých městech v prvním čtvrtletí dále zdražovaly. Souvisí to s jejich nedostatkem i rostoucí inflací. Třeba v Brně stouply na více než 100 tisíc korun za metr čtvereční. Dohání tak Prahu, kde metr čtvereční stojí 126 140 korun. Vyplývá to z analýzy společnosti FérMakléři.cz, jež spolupracuje s více než stovkou realitek. ČTK

Krátce

Sucho

Minulý týden s minimem srážek opět zintenzivnil zemědělské sucho v Česku. Jelikož rostliny už zahájily svůj růst a průměrné teploty stoupají, ubývá nyní vody v krajině rychleji. S výjimkou Šumavy je sucho zejména v jižních Čechách, středním Polabí, na Hané a v Poohří, vyplývá z pondělní mapy zveřejněné na webu Intersucho. Předpovědní modely sice nepředpovídají období beze srážek, ale deště nemá být zdaleka tolik, aby současné sucho ustoupilo.

Auto roku

Letošní titul Auto roku v ČR získal elektrický vůz BMW i4. V hlasování odborné poroty zvítězil mezi 37 dalšími nominovanými novinkami. Jde o první vítězství elektromobilu v historii soutěže. Titul ekologického auta roku získala Kia EV6. Pětidveřový pětimístný liftback s elektrickým pohonem zadních kol nabízí dojezd až 510 kilometrů. BMW porazilo druhé Subaru Outback a třetí Škodu Fabia. Na dalších místech skončily Opel Astra, Peugeot 308 a Dacia Jogger. **ČTK**

Gekon, který štěká jako pes

V Zoo Hodonín se na konci března vylíhlo mládě gekona obrovského. Jde tu o první odchov tohoto druhu. Gekon obrovský patří k největším žijícím gekonům na zemi. Původním domovem gekona obrovského jsou deštné lesy jihovýchodní Asie, ale dokázal se přizpůsobit i životu v blízkosti lidských sídel, kde v noci loví především hmyz a menší hlodavce. V dnešní době se s gekonem obrovským lze setkat také na Floridě, Havajských ostrovech a Madagaskaru, kam byl zavlečen. Tento noční plaz se ozývá silným hlasem, který připomíná štěkot psa. 2x ZOO HODONÍN

Před 75 lety vyrazili slavní Češi na svou první cestu

Zikmund a Hanzelka se v těchto dnech roku 1947 chystali do Afriky.

Odvěká touha poznat, co je za devatero horami a devatero řekami, vedla dva tehdy neznámé mladé inženýry, kamarády z vysokoškolských studií, k myšlence uskutečnit cestu kolem světa. Na svou první objevnou pouť vyrazili Miroslav Zikmund a Jiří Hanzelka 22. dubna 1947. Kolem světa to sice nebylo, „jen“ do Afriky a Latinské Ameriky, ale i tak postupně proslavili Československo daleko za jeho hranicemi. „Je to od vás krásné, že jste svou cestu věnovali Leninově památce,“ radovali se prý obyvatelé jednoho sovětského městečka, když jim na besedě cestovatelé sdělili datum, kdy vyrazili na svou první výpravu. Dlouho jim pak oba dobrodruzi museli vysvětlovat, že datum odjezdu bylo zvoleno náhodně a že vůbec netušili, že se velký Vladimír Iljič narodil 22. dubna.

Dříve než ale mohli tohoto dne vyjet, museli překonat řadu překážek. Na tom, že by bylo skvělé vypravit se společně na cestu kolem světa, se sice shodli už při svém prvním setkání na schodech Vysoké školy obchodní v Praze v roce 1938, ale s přípravami mohli začít až po válce. Peníze na výpravu neměli, vymysleli však způsob, jak si během cesty vydělat na její náklady: budou propagovat automobily značky Tatra. Jedním takovým, půjčeným, sami pojedou, budou uzavírat obchodní kontrakty zpřetrhané válkou a také ze svého putování pořizovat písemné, rozhlasové i filmové reportáže, po návratu případně i knihy. Vypracovaný projekt neochvějně hájili před ministerskými úředníky a uspěli.

Získali stipendium ve výši tehdejších 400 tisíc korun a továrna Tatra jim půjčila vůz Tatra 87. Vyjeli z Opletalovy ulice v Praze a do afrického kontinentu se zakousli ze severu. Z marocké Casablanky pokračovali do Egypta a proti toku Nilu se pouští do Súdánu do Etiopie. Přejeli autem celou Núbijskou poušť, což před nimi nikdo nedokázal, vystoupili na nejvyšší horu Afriky Kilimandžáro. Tento „kopeček“, setkání s trpasličími kmeny v nitru konžského pralesa, ale vlastně celou cestu zachytili též na filmový pás. Na počátku června 1948 se zastavili v Kapském Městě.

Přes Atlantský oceán se s tatrovkou přeplavili do Jižní Ameriky (více v boxu). **ČTK**

Dorazili do Jižní Ameriky. Dobrodruzi se v pralesích setkali s lovci lebek. Československu Češi „přivezli“ přes tři miliony dolarů z uzavřených obchodů

Na cestách jim často hrozilo nebezpečí vyplývající zejména z neznalosti místních nepsaných zákonů.

- Přízeň domorodců si ale dokázali získat tím, že se k nim chovali jako host k hostiteli. V ekvádorských pralesích se setkali s lovci lebek. Přesto se ze svých cest vrátili nejen s hlavou na krku, ale i s množstvím přátel, kteří se s nimi neradi loučili. Putování Novým světem skončilo v Mexiku. Hanzelka si zlomil levou ruku v zápěstí a musel odjet domů, ani Zikmund však nemohl v cestě pokračovat.
- Studená válka vytvořila železnou oponu a nedovolila československému občanovi, aby vstoupil na půdu Spojených států. Původní plán navštívit během tří a půl roku pět kontinentů sice nebyl naplněn, celková bilance výpravy byla přesto velkolepá. Během 1290 dnů na cestách projeli 44 zemí a zdolali 111 tisíc kilometrů.
- Domů se vrátili domů se slávou. Z cesty vzniklo několik knih, reportáže, filmy, cestovatelé absolvovali stovky besed a rozhovorů. Mohli se pochlubit i úspěšnou obchodní bilancí. Podle Hanzelky vynesla cesta tehdejšímu Československu přes tři miliony dolarů z uzavřených obchodů.
- Touha poznávat nové kouty světa neopustila oba cestovatele ani po návratu do Československa. Na svoji druhou expedici, tentokrát po Asii a Oceánii, se vydali v roce 1959, na den přesně po dvanácti letech od počátku své první cesty. Netušili, že jde na dlouhou dobu o výpravu poslední. Kritickou zprávou o cestě po tehdejším Sovětském svazu a svým angažmá v období pražského jara 1968 si Hanzelka se Zikmundem vysloužili zákaz cestování i publikování.
- Realizovat společný sen o návštěvě Austrálie se podařilo na počátku 90. let pouze Zikmundovi. Hanzelkův zdravotní stav už expedici k protinožcům neumožňoval. Na svoji poslední cestu, z níž není návratu, se Hanzelka vydal 15. února 2003. Zikmund zemřel 1. prosince 2021 ve věku 102 let.

INZERCE

Den celoživotního vzdělávání & Festival absolventů

23. 4. 2022 / 10–16 HOD. / KAROLINUM / OVOCNÝ TRH 5, PRAHA 1 / **VSTUP ZDARMA**

nabídka kurzů Univerzity třetího věku / přednášky, besedy / výstava / pokusy s dusíkem / vyšetření aterosklerózy / svět pod mikroskopem / prevence kardiovaskulárních onemocnění / rodinná bojovka

WWW.DENCZV.CUNI.CZ

UNIVERZITA KARLOVA

hlavní mediální partner Český rozhlas

Je ta válka na Ukrajině, nebo v Ukrajině? Čeština má jasno

Čech to neřeší. Vyrazíme lyžovat na Moravu, na Slovensko anebo jinam. Čeština nemusí vždy odrážet to, co vnímá cizinec.

Vitalie Dalecká je Ukrajinka. Nedávno jsme s ní dělali rozhovor na téma pomoci válečným uprchlíkům. V krátkém představení, co je zač a odkud pochází, v textu opravila, že se nenarodila „na Ukrajině“, ale „v Ukrajině“.

Má české školy, předložku proto neřeší

„Vlastně jsem poprosila o korekturu manžela,“ vysvětlila, když jsme ji ohledně správného psaní předložky „na“ nebo „v“ oslovili. Vitalie připouští, že v tomto ohledu je její český manžel sečtělejší. „Ukrajinec by použil určitě spojení v Ukrajině. Já jsem chodila do školy tady, proto ten rozdíl příliš nevnímám,“ říká rodilá Ukrajinka Vitalie Dalecká.

V internetové poradně Ústavu pro jazyk český Akademie věd České republiky (ÚJČ AV ČR) najdete vysvětlení, že „volba předložky je v těchto případech ustálená a daná tradicí“. Říkáme tedy na Slovensku, na Moravě, na Ukrajině, pokud tam jedeme, je to opět ve spojení s předložkou „na“. Čeština však toto spojení používá nejen u států, ale i v případě ostrovů: na Maltě, na Krétě. Ovšem u Grónska, byť je to ostrov, platí pro náš jazyk „do Grónska“ a také „v Grónsku“.

Pokud vnímáme pocity jiných, lze pravidla měnit

O vysvětlení jsme požádali Martina Proška, ředitele ÚJČ AV ČR. „Pokud byste hovořili česky, je skutečně namístě respektovat normy češtiny a použít ‚na Ukrajině‘. Je celkem běžným jevem, že co zní v jednom jazyce zcela neutrálně, může v jiném jazyce být spojeno se zcela jinými skutečnostmi a konotacemi, ale není to důvod měnit pravidla jednoho jazyka kvůli druhému plošně a poněkud mechanicky,“ vysvětluje Prošek. Jak ředitel ÚJČ podotýká, je však možné v soukromé komunikaci uvnitř uzavřeného okruhu lidí, například v zaměstnání, na školení, v ubytovacím zařízení a podobně, dojednat jiná pravidla a s ohledem na pocity Ukrajinců používat spojení „v Ukrajině“.

Ukrajinci, kteří v současnosti našli kvůli válce ve své vlasti domov v Česku, ale i ti, kteří u nás již delší dobu žijí, občas připomínají, že by raději slýchali spojení „v Ukrajině“ než naše zaběhlé „na Ukrajině“. Vysvětlují to tím, že s předložkou „na“ se pojí významový odkaz na nějaké okrajové území, které je významově podřízené většímu celku.

Víc vadí ruština než předložka „v“ nebo „na“

Spor, jestli říkat „na“ či „v“, ale není až současný. Výrazněji totiž začali jak tlumočníci a překladatelé, tak Ukrajinci u nás řešit tento problém už v roce 2014, kdy Rusko okupovalo východní Luhanskou a Doněckou oblast jejich země. Tehdy se začalo výrazněji prosazovat především odruštění ukrajinských pojmenování.

Evropsko Ukrajinská Perspektiva (EUP), organizace, která se snaží zvyšovat povědomí o své mateřské zemi, se například zasloužila o to, aby se od roku 2019 na informačních tabulích příletů a odletů našich letišť nepsalo z ruštiny převzaté pojmenování Kyjev, ale Kyiv.

„Ukrajinec samozřejmě řekne ‚v Ukrajině‘, ne na ‚Ukrajině‘,“ říká Galina Andrejcivová, ředitelka EUP. Ví, že některým krajanům se obrat „na Ukrajině“ nelíbí. Ona sama v tom ale po více než dvaceti letech problém nevidí a neřeší to. „Asi by bylo složité a zbytečné kvůli tomu měnit zaběhlá pravidla češtiny,“ říká Galina. Ona sama, i řada Ukrajinců, pomáhájících teď aktivně uprchlíkům, má problém s ruštinou. I když ví, že jazyk není viníkem, nechuť k ruštině u ní v posledním období zesílila. „Mluvit jazykem okupanta a agresora se nám moc nechce,“ říká ředitelka EUP. Samozřejmě když do jejich centra dorazí s prosbou o pomoc rusky hovořící ukrajinští běženci, nikdo je neodmítne ani nedá najevo vztah k ruštině. Tady podle názoru Galiny Andrejcivové žádná hranice není. **PAVEL HRABICA**

INZERCE

VYSOKÁ KVALITA ZA NÍZKOU CENU

Značka dm

Mléko chrání vlasy před teplem během fénování, usnadňuje jejich rozčesávání a pomáhá uhlazovat vlasovou strukturu. Vhodné zejména pro suché vlasy, kterým navrací pružnost a lesk.

Balea
hydratační
vlasové mléko
200 ml
44,90 Kč
22,45 Kč za 100 ml
▼DLOUHODOBÁ CENA
od 25.06.2021 44,90 Kč

Moje dm-app

nyní stáhnout
Download on the App Store
GET IT ON Google Play

www.dm.cz
www.facebook.com/dm.cesko
instagram.com/dm_cesko

dm
ZDE JSEM ČLOVĚKEM
ZDE NAKUPUJI

Jazyková hranice

40

Ukrajinštinou hovoří přibližně 40 milionů lidí. Některé oblasti Ukrajiny, především ty východní, jsou výrazně jazykově ruské. I tím odůvodňují Rusové napadení Ukrajiny; jako ochranu ruskojazyčného obyvatelstva.

2017

Od tohoto roku platí zákon, který omezuje užívání ruštiny v celostátním měřítku.

O území, ale i o jméno

O nejzápadnější výspu Ukrajiny se ve 20. století vedly spory. A to jak slovní, tak vojenské. V první republice se bývalá součást Rakouska-Uherska nazývala Podkarpatskou Rusí. V roce 1939 z ní na pár dní byla Karpatská Ukrajina. Po „referendu“ v roce 1945 Československo „dobrovolně“ postoupilo tuto část našeho státu Sovětskému svazu. Ten ji nazval Zakarpatskou Ukrajinou. Nyní je to Zakarpatská oblast Ukrajiny. ARCHIV

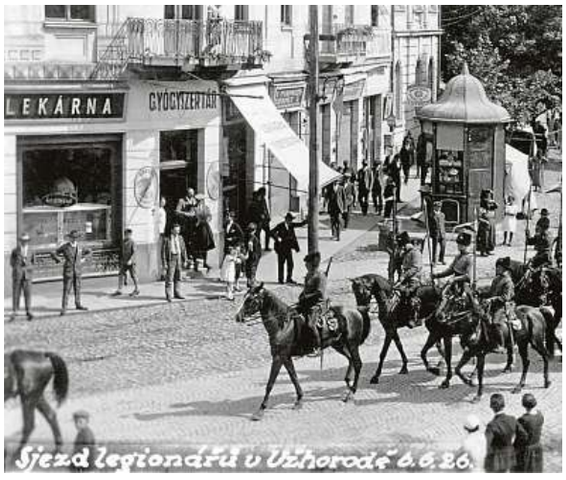

Na? Nebo do?

Za týmem Jaromíra Jágra do Kladna, na Kladno? Lze obojí.

- Předložku „na“ nejčastěji volíme podle toho, jestli je daná oblast geograficky výš.
- Třeba že je na mapě víc na severu, nebo ve vyšší nadmořské výšce. Deník Metro sídlí „na Smíchově“, i když je Smíchov dole u řeky.
- Když řeknete, že jedete „na Mělník“, může to znamenat, že míříte buď přímo do města, nebo jste se naopak vydali pouze tím směrem.

Američané: Tohle je jenom předehra

Rusko pokračuje v ofenzivě na východě Ukrajiny. Mariupolské ocelárny Azovstal jsou prakticky úplně zničené v důsledku ruského bombardování a ostřelování. Ukrajinští vojáci nyní z trosek vytahují přeživší, řekl rozhlasové stanici Radio Svoboda zástupce velitele ukrajinského pluku Azov Svjatoslav „Kalyna“ Palamar. Současně slíbil, že vojáci budou bojovat až do posledního náboje. Moskva zahájila novou fázi války, jejímž cílem je kompletní ovládnutí samozvaných útvarů Doněcké lidové republiky a Luhanské lidové republiky. Americké ministerstvo obrany varovalo, že současné ruské útoky na východě země vnímá jen jako předehru k ještě větší ofenzivě a že ruská armáda pokračuje v oblasti v přípravných manévrech. AP

Česko. Jedno ze 17

V Kyjevě dosud obnovilo činnost 16 velvyslanectví, napsala včera agentura Interfax-Ukrajina s odvoláním na ukrajinské ministerstvo zahraničí. V ukrajinské metropoli tak podle úřadu v současné době opět funguje 17 různých diplomatických zastoupení, protože polští diplomaté se z Kyjeva ani po začátku bojů nestáhli.

Země své diplomaty přesunuly z Kyjeva na západ Ukrajiny či do okolních zemí většinou v lednu a únoru v souvislosti s hrozbou ruské invaze. „Každým dnem obnovuje svou činnost v Kyjevě stále více diplomatických misí jiných zemí. Je to jeden z důkazů, že svět Ukrajinu podporuje a věří jí,“ píše ukrajinské ministerstvo zahraničí na Facebooku, kde rovněž zveřejnilo grafiku znázorňující návrat velvyslanectví jednotlivých zemí.

V Kyjevě již úřadují diplomatické mise EU, Francie, Itálie, Lotyšska, Litvy, Estonska, Polska, Turecka, České republiky, Slovinska, Vatikánu, Moldavska, Gruzie, Íránu, Kazachstánu, Tádžikistánu a Turkmenistánu. ČTK

Krátce

Padl v Mukačevě

V centru západoukrajinského města Mukačevo úřady odstranily sovětský památník na počest vojáků padlých ve druhé světové válce. Uvedl to server Ukrajinska pravda.

Hrůzné číslo

V Kyjevské oblasti už bylo po stažení ruských sil objeveno více než 1000 těl civilistů, přes 420 z nich jenom ve městě Buča. Většina ze zabitých byla zastřelena, řekl policejní šéf oblasti Andrij Něbytov.

Varšava se postará

Polské zdravotnictví má kapacity na to, aby se postaralo o nejméně 10 tisíc zraněných ukrajinských vojáků. Řekl to polský premiér Mateusz Morawiecki.

Afriku neopustí

K ruskému velvyslanectví v Addis Abebě včera přišly desítky Etiopanů, kteří se doslechli, že se tam mohou nechat najmout do bojů na Ukrajině. Mluvčí úřadu Marija Černuchinová sdělila, že velvyslanectví nábor neprovádí. ČTK

Ukrajina vyvolává vzpomínky na balkánskou noční můru

V 90. letech zničila Jugoslávii válka. Její pamětníci se nyní vyjadřují k dění na Ukrajině.

Nezáleží na tom, jak dopadne ruská invaze na Ukrajinu – cesta ke spravedlnosti bude dlouhá a bolestivá, říkají přeživší občanské války v Bosně a Hercegovině. Ukrajinci, kteří už téměř dva měsíce trpí kvůli vpádu ruských vojsk, se však mohou poučit z jejich zkušenosti, napsala agentura AP.

Válka v Bosně vypukla v roce 1992, když vedoucí muslimští a chorvatští představitelé vyhlásili nezávislost na rozpadající se Jugoslávii bez ohledu na nesouhlas Srbů. Konflikt, který ukončily až v roce 1995 takzvané daytonské mírové dohody, si vyžádal životy přibližně 100 tisíc lidí. Válku provázelo vzájemné vyhánění a vraždění civilistů znepřátelenými stranami, přičemž nejvíce zločinů se připisuje bosensko-srbským silám.

Hlas ze Srebrenice

Přeživší věnovali následné roky tomu, že znovu vyprávěli a znovu prožívali svá traumata v naději, že jejich příběhy postaví osoby zodpovědné za válečné zločiny před spravedlnost.

Mezinárodní trestní tribunál pro bývalou Jugoslávii nakonec odsoudil 83 vysoce postavených politických a vojenských činitelů. Viníci, souzeni i ve vlastních zemích, byli společně potrestáni více než 700 lety vězení. Po identifikaci těl a postavení viníků před soud volala mimo jiné organizace Srebrenické matky. „Popírání masakrů, které nyní Rusko očividně páchá na Ukrajině, se mi zdá stejné jako popírání genocidy ve Srebrenici,“ řekla Munira Subašičová, jedna ze zakladatelek organizace. „Ale pokud budou přeživší vytrvalí, pravda zvítězí,“ dodává.

„Pro mě je to osobní. Pořád pátrám po ostatcích svého bratra. Nemůžu se přes to přenést. Nemůžu se soustředit na něco jiného a nechat to být,“ říká Edin Ramulić z města Prijedor v severozápadní Bosně. V dubnu 1992, kdy ho společně s jeho mužskými příbuznými deportovali, mu bylo 22 let. Ve městě bylo zabito přes 3000 lidí. Někteří byli popraveni v ulicích nebo přímo ve svých domech, další v zajateckých táborech. Vězni tam museli snášet bití, mučení, znásilňování. Ramulićův bratr, strýc a čtyři bratranci nepřežili.

Cesta ke spravedlnosti

Objevení zajateckých táborů v Prijedoru v srpnu 1992, podobně jako nedávné zveřejnění důkazů o zabíjení a mučení civilistů ruskými vojáky v ukrajinské Buči, rozlítilo celý svět. Světoví vůdci tehdy vyzvali, aby byli viníci postaveni před spravedlnost.

Přeživší jako Ramulić pak po válce museli změnit celý svůj život, založit podpůrné skupiny pro možné svědky, sbírat informace o pohřešovaných a připomínat oběti masakrů. „Strávil jsem měsíce svého života v různých soudních síních jako svědek a poslouchal jsem obhajobu, jak se snaží zvrátit důkazy,“ řekl Ramulić. „Někdy se stane, že jsou na svobodu kvůli nedostatku důkazů propuštěni lidé, o kterých víte, že jsou viní. Ale stojí to za to,“ dodává. „Znali jsme jména zabijáků, shromáždili jsme je a sdíleli s prokuraturou. Navštívili jsme každý masový hrob. Všem jsme dýchali na krk a požadovali spravedlnost. Ukrajinské matky budou muset udělat to samé,“ dodává Subašičová.

„Přeživší možných válečných zločinů na Ukrajině musejí pochopit, že jejich cesta ke spravedlnosti bude dlouhá a nejistá, bude od nich vyžadovat mnoho obětí,“ vzkázala ombudsmanka pro lidská práva v Bosně Jasminka Džumhurová. Rada OSN pro lidská práva ji v březnu jmenovala členkou komise, která vyšetří porušování lidských práv ze strany ruských sil při invazi na Ukrajinu. ČTK

Na severu Evropy planou ohně

Ve Stockholmu demonstrativně pálí korán. Írán, Turecko či Saúdská Arábie protestují.

Rasmus Paludan WIKIPEDIA

Antiislámské nepokoje se nedaří uhasit. AP

Ve Švédsku pokračují nepokoje související se shromážděními, které organizuje Rasmus Paludan, šéf dánské strany Stram Kurs (Tvrdý směr). Ta požaduje zákaz islámu. Paludanovi příznivci na mítincích podpalují korán, svatou knihu islámu, podotýká agentura AP.

Paludan je po otci švédského původu, v roce 2020 zde získal občanství. Může proto kandidovat v Dánsku a Švédsku. Podle expertů Paludan schválně provokuje, aby zvýšil své šance ve švédských volbách.

Útoky kameny i molotovy

Demonstrace začaly ve čtvrtek, postupně se rozšířily do několika měst v čele s metropolí Švédska Stockholmem.

Šéf švédské bezpečnosti služby Anders Thornberg uvedl, že nikdy neviděl takové násilné nepokoje. Podle velitele švédské národní policie Jonase Hysinga se strážci zákona museli uchýlit k použití zbraní na sebeobranu. Tři lidé v Norrköpingu, jednom z dějišť protestů, byli zranění poté, co policisté varovně stříleli.

Policisté čelili útokům kameny a zápalnými lahvemi. Demonstranti zapalovali vozidla a popelnice. V noci ze soboty na neděli v městě Malmö hořel autobus poté, co na něj neznámí demonstranti hodili hořící předmět, uvedla agentura DPA. Cestující z autobusu včas unikli. Policisté čelili útokům kameny a zápalnými lahvemi.

Nesahejte na něj!

Hysing a Thonberg zdůrazňují, že hlavním cílem byli strážci zákona, zatímco Rasmus Paludan sloužil jen jako záminka. Podle Hysinga jsou někteří z těch, kteří iniciovali protesty, napojení na kriminální gangy. Policie část z nich zná, jsou podezřelí například z pokusu o vraždu nebo také násilností proti uniformovaným příslušníkům policie. Rasmus Paludan své mítinky pořádá v blízkosti čtvrtí, kde bydlí velký počet imigrantů, a je při nich zapalován korán, uvádí agentura DPA. Dodává, že Paludanovo turné navazuje na video, v němž spálil korán. Muslimové jakékoliv degradující zacházení s koránem berou jako těžkou urážku islámu.

Krajně pravicový Paludan již strávil měsíc ve vězení za podněcování rasismu. Jeho strana v dánských volbách v roce 2019 obdržela jen 1,8 procenta hlasů.

Terčem kritiky

Švédsko za to, že umožnilo mítinky s ohlášeným pálením koránu, kritizovala řada muslimských zemí.

V Íránu se uskutečnila demonstrace před švédským velvyslanectvím. Turecko také kritizovalo Stockholm za to, že váhal zastavit provokace namířené proti muslimům. Podobně se vyjádřily také Irák či Saúdská Arábie. „Stát respektuje a chrání svobodu slova a shromáždění," uvedla švédská premiérka Magdalena Andersson. **HAL a ČTK**

Švédsko, vysněná země

3,6

Ještě v roce 1998 bylo ve Švédsku 1750 tisíc obyvatel cizího původu, tedy narozených v cizině a dětí přistěhovalců ze zahraničí – jednalo se přibližně o 20 procent švédské populace. V roce 2021 měl již každý třetí obyvatel Švédska běženecké kořeny. V zemi, která má 10,6 milionu obyvatel, je více než 3,6 milionu imigrantů. Nejvíce jich má původ v Sýrii (200 tisíc), následuje Irák (150 tisíc). V zemi je také 100 tisíc Poláků nebo 85 tisíc Íránců. MET

INZERCE

VYSOKÁ KVALITA ZA NÍZKOU CENU

Značka dm

Díky výtažku z bambusu, bambuckému máslu a cennému limetkovému oleji hydratuje a vyživuje suchou pokožku rukou. Krém nemastí a zanechá ruce příjemně hebké.

VEGAN

Balea
rychle vstřebatelný krém na ruce
100 ml
27,90 Kč
▼DLOUHODOBÁ CENA
od 22.12.2021 27,90 Kč

Moje dm-app

nyní stáhnout
Download on the App Store
GET IT ON Google Play

www.dm.cz
www.facebook.com/dm.cesko
instagram.com/dm_cesko

dm
ZDE JSEM ČLOVĚKEM ZDE NAKUPUJI

Krásný věk

Ďábelským úsměvem, upřeným pohledem a zdviženým obočím fascinuje Jack Nicholson filmové diváky už šest desítek let. Živelný herec získal tři Oscary a rekordních 12 nominací, jakož i pověst jednoho z největších hollywoodských lamačů ženských srdcí. Hvězda kultovních snímků Bezstarostná jízda, Přelet nad kukaččím hnízdem, Čínská čtvrť, Cena za něžnost či Lepší už to nebude oslaví v pátek pětaosmdesátiny. ČTK

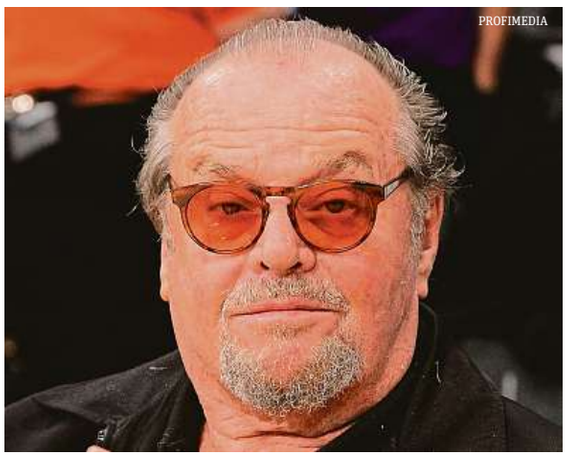
PROFIMEDIA

Hlava na hlavě. Trable pokračují

V Šanghaji za 24 hodin zemřelo na covid-19 sedm lidí. Denně nyní v 25milionovém městě přibývá kolem 20 tisíc nových infekcí.

Celá Čína, kde byl virus SARS-CoV-2 na konci roku 2019 poprvé identifikován, má zhruba 5000 mrtvých a 190 tisíc potvrzených nákaz.

Čínské úřady k epidemii přistupují s politikou nulové tolerance a v případě Šanghaje to znamená přísnou uzávěru. Na tak hustě obydlené místo má Šanghaj úmrtnost nízkou, a to přes malou proočkovanost starších lidí, píše agentura AP.

Podle šanghajských zdravotnických úřadů jsou dvěma dávkami vakcíny očkovány necelé dvě třetiny občanů starších 60 let a třetí dávku si nechalo dát méně než 40 procent lidí v této věkové skupině. **ČTK**

Válka, nebo obavy z inflace? Češi reagují „zlatou horečkou“

Investoři na drahých kovech oceňují především relativní spolehlivost v čase krizí.

Zlatý slitek je označení pro formu investičního zlata ve fyzické formě. Kromě slitků se vyrábějí také zlaté mince.

Vysoká inflace, pandemie koronaviru a nyní válka na Ukrajině. V nejisté době lidé hledají způsob, jak ochránit své úspory, a čím dál častěji volí možnost investice do zlatých cihel či mincí. Zvýšený zájem o drahý kov sledují i čeští prodejci.

Zlato je zdrojem bohatství, zajištěním proti systémovým rizikům, znehodnocením měn a inflaci. Poptávka po zlatu díky těmto vlastnostem stále roste, stejně jako jeho cena. Lidé považují zlato především za jistotu. To potvrdil také nedávný průzkum agentury Median. Ta oslovila 410 respondentů, kteří reprezentují zhruba 5,5 milionu lidí, kteří mají peníze a jsou ochotni investovat je mimo běžný nebo spořicí účet. Hned 2,6 milionu lidí v Česku považuje zlato jako pojistku pro případ krizí a válek a zhruba 1,5 milionu lidí uvažuje o jeho pořízení.

Výsledky průzkumu potvrzují také čísla z trhu. Například společnost Golden Gate začátkem března, tedy v době, kdy už probíhala válka na Ukrajině, uvedla, že zaznamenala skokový nárůst prodejů zlata. Tržby společnosti vzrostly meziročně zhruba trojnásobně.

Konflikt na východě Evropy zvýšil zájem o zlato i mezi lidmi, kteří ho dosud nevlastnili. Trend však začal ještě předtím, než ruské tanky vpadly na Ukrajinu. Investorům se například na zlatu líbí, že jeho cena nekolísá tolik jako cena akcií. S tím se podle Medianu ztotožňuje přes dva miliony Čechů.

Spokojení investoři

Mimochodem, kdo jednou zlato nakoupí, je se svou investicí spokojený. To potvrzuje i další průzkum Světové rady pro zlato. Ta oslovila 18 tisíc drobných investorů po celém světě. Z průzkumu vyplynulo, že až 64 procent lidí, kteří do zlata v minulosti investovali, je plánují nakoupit znovu.

Bez zajímavosti není ani postoj ke zlatu u mladých lidí. Ač na první dojem mohou drahé kovy působit jako investice pro starší generaci. Opak je pravdou. Zhruba 34 procent lidí ve věku 18 až 38 let koupilo loni v nějaké formě zlato a polovina této skupiny do něj hodlá v budoucnu investovat.

Poslední průzkum na závěr. Podle Barometru obliby spoření, který každé čtvrtletí zveřejňuje Asociace českých stavebních spořitelen, drahé kovy už počtvrté v řadě překonaly stavební spoření a umístily se na prvním místě jako nejdůvěryhodnější způsob ukládání peněz.

Jak investovat do zlata?

Pokud o nákupu zlata uvažujete, ale nemáte s ním žádné zkušenosti, tak pro vás máme pár tipů. Jednou z nejvýhodnějších strategií je pravidelné spoření. Jeho hlavním pozitivem je průměrování ceny, díky tomu se vyhnete riziku, že budete nakupovat v okamžiku, kdy je cena na vrcholu. Můžete si postupně naspořit slitky, na jejichž jednorázový nákup byste neměli dostatek prostředků.

Zajímavou možností, jak do zlata investovat, je i unikátní produkt na trhu – Komoditní účet. Umožňuje spořit do zlata, stříbra a platiny v jediné platformě. V průběhu spoření lze libovolně měnit poměr jednotlivých drahých kovů i skladbu slitků a mincí.

Velmi častá otázka je, jak velký podíl by mělo zlato v našem majetku zaujímat. Podle obchodního ředitele společnosti Golden Gate Pavla Ryby jde o věc zcela individuální, záleží na životním stylu a preferencích. Lze však využít univerzální pravidlo: „Čím jste bohatší, tím menší podíl majetku ve zlatě potřebujete, protože jste méně zranitelní. Ten, kdo je chudší nebo má dlouhodobý dluh, například hypotéku, by měl mít poměr ve zlatě mnohem vyšší, než je 10 až 15 procent, protože je zranitelnější a v případě problémů bude potřebovat vyšší pojistku majetku.“

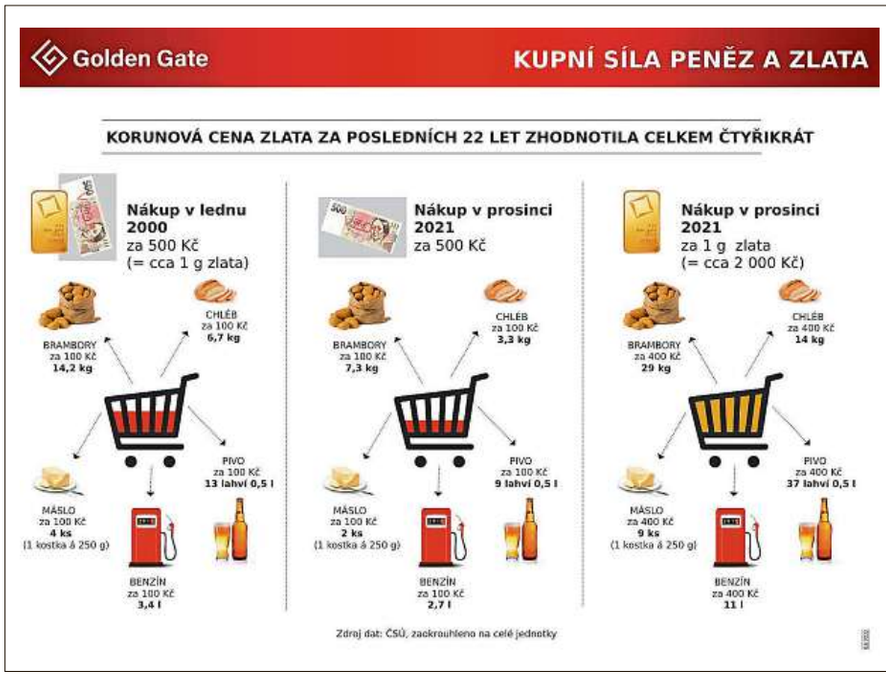

Zlato chrání proti inflaci

Zlato nelze natisknout jako peníze, proto si drží svou hodnotu a zajistí vám klidné spaní. V roce 1989 jste si novou Škodu Favorit koupili za 500 gramů zlata, dnes vám 500 gramů zaplatí novou Škodu Octavia. Peníze si svou hodnotu neudržely. Viz grafika.

Zlato není složité

Lidé si podle průzkumu agentury Median myslí, že zlato není tak složité na pochopení jako akcie či fondy. S tím souhlasí 2,3 milionu lidí.

- Zajímavý údaj také vyplynul z otázky, jak by lidé reagovali na možnost koupit zlato. Nejčastěji by potenciální investoři požádali o schůzku s poradcem, aby jim nákup zlata vysvětlil. Druhou nejčastější odpovědí bylo tvrzení, že by investoři zkusili zlato koupit za nějakou menší částku.

Král dezinformací končí

Čtyřicátník z Texasu vydělával také na útocích z 11. září 2001.

Provozovatel amerického ultrapravicového portálu InfoWars Alex Jones vyhlásil bankrot. Kontroverzní novinář čelí za své články několika žalobám, které podali mimo jiné i rodiče obětí střelby v základní škole v Connecticutu z roku 2012. Informuje o tom tisková agentura

Alex Jones AP

AP, jež upozorňuje, že Jones včera požádal o soudní ochranu před věřiteli podle kapitoly 11 konkurzního zákona. „Toto opatření má obecně zajistit pozastavení občanskoprávních soudních sporů a umožnit firmám, aby se ozdravily a zachovaly provoz," uvádí AP.

Prý to bylo divadlo

Osmačtyřicetiletému Jonesovi, vášnivému konzumentovi konspiračních teorií, „zlomil vaz" již zmíněný incident v Connecticutu, respektive obvinění rodičů obětí útoku na základní školu Sandyho Hooka. Jones vytrvale tvrdil, že střelba, která šokovala Spojené státy, byla pouze divadlem zinscenovaným odpůrci střelných zbraní.

Při útoku zemřelo 26 lidí, a sice 20 dětí a šest zaměstnanců školy.

Miliony dolarů

Žaloby na Jonese projednávají soudy v Connecticutu a také v Texasu, odkud Jones pochází. Žalující rodiče tvrdí, že novinář šířením dezinformací vydělal miliony dolarů.

V minulosti Jones mimo jiné také tvrdil, že vláda Spojených států se podílela na teroristických útocích z 11. září 2001. **HAL a ČTK**

Číslo dne

6,2

Počet mrtvých v souvislosti s nemocí covid-19 na celém světě dnes podle údajů americké Univerzity Johnse Hopkinse (JHU) překročil 6,2 milionu. Posledních 100 tisíc mrtvých přibylo za necelý měsíc, předtím to bylo za 16 dní, a ještě předtím za 13 dní. Nejvíce obětí na životech od začátku pandemie evidují v absolutních číslech Spojené státy, kde podle údajů JHU zemřelo bezmála 989 tisíc lidí. Následují Brazílie, Indie, Rusko a Mexiko. ČTK

Krátce

Mrtvé dítě

V babyboxu jedné z bratislavských nemocnic bylo nalezeno nehybné tělo novorozence, který tam ležel patrně několik dnů. Signalizace, která má upozornit zdravotníky na uložení dítěte, nefungovala, informovala televize Joj. Bližší informace o tragédii, která je v zemi ojedinělou svého druhu, nejsou známé. Tělo bylo nalezeno při ranní kontrole.

Přítel Pekingu

Čína a Šalamounovy ostrovy podepsaly bezpečnostní dohodu, oznámilo včera čínské ministerstvo zahraničí podle agentur Reuters a AFP. Dohoda, jejíž detaily nebyly zveřejněny, má podle některých zdrojů umožnit čínské policii pomáhat s ochranou infrastruktury či veřejného pořádku na těchto ostrovech v Tichomoří. **ČTK**

INZERCE

PROFIMEDIA

Jádro ne!

Pokud by přišlo embargo na ruský plyn, v sázce by mohla být i samotná existence Evropské unie, míní šéf energetického koncernu E.ON Leonhard Birnbaum. Zároveň vyloučil návrat k jaderné energetice v Německu, nebrání se ale prodloužení životnosti německých uhelných elektráren. ČTK

Relikvie nezabrala

Na potopeném ruském křižníku Moskva se údajně nacházela obranná zbraň nejsilnějšího kalibru. Podle stanice BBC mělo jít o mimořádně vzácnou relikvii, úlomek z kříže samotného Krista. Tento artefakt měl loď chránit před vším zlým. Podle zdrojů BBC relikvie stála Kreml 40 milionů dolarů, asi 900 milionů korun. Pořízena měla být před pěti lety v aukci. HAL

PROFIMEDIA

Migrace. Rekordní čísla za posledních šest let

Počet ilegálních přechodů hranic do Evropské unie byl v letošním prvním čtvrtletí nejvyšší od roku 2016, který poznamenala migrační krize. Podle předběžných propočtů od ledna do března překročilo vnější hranice EU protiprávně více než 40 300 lidí. Oznámila to včera unijní agentura pro ostrahu hranic Frontex. Uprchlíci z Ukrajiny do této statistiky zahrnuti nebyli.

Nejrušnějšími migračními trasami jsou podle Frontexu západní Balkán a východní Středomoří. Na západobalkánské trase byla v prvním čtvrtletí zaznamenána téměř polovina všech ilegálních přechodů, přes 18 300, o 115 procent více než ve stejném období minulého roku. Migranti na této trase byli nejčastěji Syřané a Afghánci.

Přes východní Středomoří přišlo od ledna do března ilegálně více než 7000 lidí, což je více než dvojnásobek oproti loňsku. Tuto cestu využívají nejčastěji Nigerijci a Konžané. **ČTK**

INZERCE

Seveřan

Jakou budoucnost má válečník, kterého k životu motivuje jen touha po pomstě?

- Amleth kdysi býval synem mocného vikinského krále, než ho zrada a zákeřná vražda připravily nejen o otce, ale i o střechu nad hlavou.
- O pár let později se světem protlouká jako bezejmenný válečník a má jediný cíl. Vlastnoručně zabít ty, kteří ho připravili o rodinu a šťastnou budoucnost.
- Režie snímku se ujal Robert Eggers, scénář napsala dvojice Sjón Sigurdsson a Robert Eggers.
- Kromě Alexandera Skarsgarda ve snímku hraje také Nicole Kidmanová, Claes Bang, Ethan Hawke, Anya Taylor-Joyová, Gustav Lindh, Willem Dafoe, Phill Martin, Eldar Skar, Olwen Fouéréová a další.
- Hudbu složil Robin Carolan a Sebastian Gainsborough.

Conan, Wick i Stařík Mrkvička. Nejen Seveřan touží po pomstě

Snímek režiséra Roberta Eggerse, který právě běží v tuzemských kinech, vychází z legendy, která inspirovala Shakespeara při psaní Hamleta.

Amleth (A. Skarsgard) býval synem vikinského krále a jeho ženy Gudrún. CINEMART

Amleth (Alexander Skarsgard) byl v dětství svědkem toho, jak mu jeho strejda hodně nehezky zavraždil otce. Po letech se vrací a chce se pomstít. A tečou při tom potoky krve. Film Seveřan, který měl minulý čtvrtek premiéru v českých kinech, je podle kritiků poměrně jednoduchá, přitom ale působivá a opulentní podívaná, která baví svou pořádně drsnou atmosférou.

Lahůdkový příběh o zradě, pomstě a násilí, ve kterém se divák dočká nejen demonstrace Skarsgardova talentu, ale také talentu režiséra Roberta Eggerse, není pochopitelně zdaleka jediným snímkem, jehož ústředním motivem je pomsta. U diváků v posledních letech bodovaly i další kousky. Mimochodem, pokud vám jméno hrdiny Amletha připadá povědomé, vězte, že příběh vychází ze severské legendy, která silně inspirovala Williama Shakespeara při psaní Hamleta.

Nikdo (2021)

Ranní hrnek kávy, lítačka, v práci vyplňování čísel do tabulek v Excelu, večeře, koukání do ksichtu pubertálního synka, co nechce skončit jako jeho nudnej otec, usínání na gauči. A ráno zase dokola. Hutch (Bob Odenkirk) žije na začátku nové akční pecky Nikdo (Nobody) tak děsně nudný život, že to ani víc nejde. Jeho následné vršení mrtvol na jednu velkou hromadu, které je u podobně laděných snímků po pár desítkách minut nevyhnutelné, ale patří mezi to nejzábavnější, co mohli loni milovníci akčního žánru zhlédnout.

John Wick (2014–2019)

Odenkirk se totiž ve snímku Nikdo proměnil v mašinu na mlácení, střílení a škrcení pod dohledem scenáristy Dereka Kolstada, režiséra Hardcore Henryho Ilji Naishullera a především producenta Davida Leitche. Právě posledně jmenovaný je zároveň režisérem prvního ze tří snímků o ikonickém Johnu Wickovi. Zabiják s tváří Keanu Reevese se v kině mstil celkem třikrát, přičemž v prvním díle šel po partě zabijáků kvůli mrtvému psovi, ve dvojce kvůli ukradenému autu.

Ve třetí části akční série má pak super zabiják Wick v patách celou armádu lovců odměn, usilujících o získání 14 milionů dolarů vypsaných na jeho hlavu. Ve třetím díle se tedy technicky vzato nemstí, ale i tak má hlavní hrdina plné ruce práce.

Old Boy a Oldboy (2003 a 2013)

Po jednom mejdanu se Joe Doucett probouzí v neznámém pokoji a vedle kocoviny má mnohem závažnější problém. Neví, kde je, nemá své osobní věci a hlavně – nemůže ven. V televizi navíc hlásí, že jeho žena byla zavražděna a on je hlavním podezřelým, po masakru v jeho domě zůstala naživu malá dcerka. A tak to zůstane na dlouhých 20 let. Střídají se prezidenti, a on stále neví, kde je, kdo ho vězní, na jak dlouho a proč. Den za dnem v jedné malé místnosti. 20 let. Zničehonic se probouzí venku na svobodě. Jediné, na co od té chvíle myslí, je pomsta, za kterou jde nelítostně a brutálně.

Jihokorejský Old Boy platí mezi snímky o pomstě za těžkou klasiku, jeho o deset let mladší americký remake Oldboy pak diváky sice neurazil, ale ani nijak extra nenadchnul.

Barbar Conan (1982)

Příběh o Conanovi (Arnold Schwarzenegger), kterému v dětství zabijí nepřátelští válečníci rodiče a odvedou ho do otroctví, příběh Seveřana Amletha hodně připomíná. Proto nesměl v našem výběru chybět, a to i přesto, že je poněkud starší a je to na něm vidět. Když totiž Conan vyroste, najme si ho jistý mocný pán jako zápasníka. Conan se tak naučí bojovým uměním. Nakonec svým věznitelům unikne. Jeho putování za pomstou může začít.

Staříci (2019)

I Češi mají svůj snímek, kde pomsta chutná za studena. Vlasta (Jiří Schmitzer) a Tonda (Ladislav Mrkvička) se dlouho neviděli, dohromady je však spojí hon za mstou vůči bývalému komunistickému pohlavárovi, který je v padesátých letech poslal do vězení. Neobvyklá road movie ukazuje dopady nepravostí na lidskou psychiku. Tuzemský snímek získal naprosto zaslouženě hned několik cen kritiky.

Odplata (1999)

Mel Gibson hraje v kultovní Odplatě tvrďáka jdoucího přes mrtvoly. Jeho drsný gangster Porter se s kumpány pouští do okradení čínského gangu. Jeho společník a drogový závislák Val Resnick jej ale spolu s jeho manželkou podrazí, dvakrát střelí a obere o jeho podíl na lupu. Porter se však z toho vylíže a po pěti měsících rekonvalescence je připraven na pořádnou krvavou pomstu.

Kill Bill 1 a 2 (2003 a 2004)

Co by to bylo za výběr snímků o pomstě bez nějakého filmu od Quentina Tarantina. V tomhle případě dvojice navazujících snímků, které tvoří ucelený příběh. V malém opuštěném kostelíku se probíhající generální zkouška svatby promění v krvavá jatka – těhotná žena v krví potřísněných šatech je Černá mamba, známá jako Nevěsta (Uma Thurmanová). Vrah Bill (David Carradine) a jeho komando zmijí zanechali nevěstu na místě mrtvou, ta ale naneštěstí pro ně upadla pouze do kómatu. O čtyři roky později se náhle probudí a uvědomí si, co se jí stalo. Vydává se proto na zuřivou misi s cílem pomstít se bývalému učiteli a jeho skupině nelítostných zabijáků.

FILIP JAROŠEVSKÝ
filip.jarosevsky@metro.cz

Sudoku

	8		2		7			
		7	8				9	
	5			9		7		
		8	5				7	
6				2				4
	1				8	6		
		1		4			8	
	4				9	3		
			6		3		1	

Luštěnka

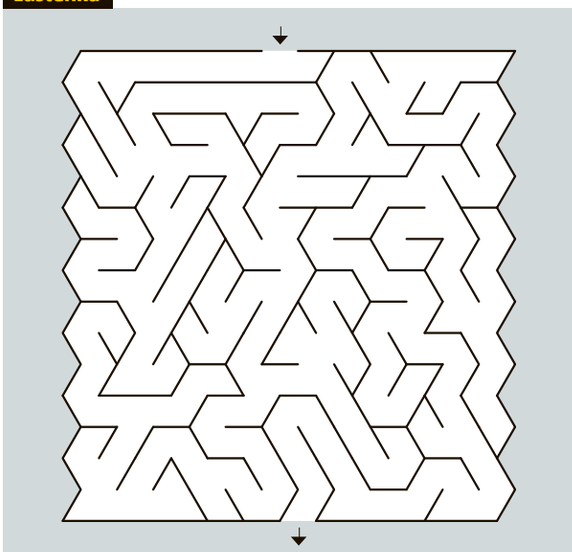

Napište svou bublinu

NAPADÁ VÁS VTIPNÝ POPISEK?
Napište bublinu a reagujte na sloupek na: **www.facebook.com/denikmetro**

FOTO: 2x AP

Počasí

DNES	ZÍTRA	PÁTEK	SOBOTA
9/13 °C	12/16 °C	14/18 °C	12/16 °C

Teplotní rekordy: ↓ **-2,5 °C** (1938) ↑ **24,6°C** (1988) Bio: ♥♥♥

TV tipy

ČT1

16.40 Cestománie
17.15 AZ-kvíz
17.40 Černé ovce
18.00 Události v regionech
18.25 Kde domov můj?
19.00 Události
19.56 Branky, body, vteřiny
20.10 Četnické humoresky (16/39)
21.40 13. komnata Tomáše Klimta
22.10 Hercule Poirot
23.55 Bony a klid
01.30 AZ-kvíz
01.55 Bydlení je hra
02.20 Dobré ráno
04.55 V kondici
05.15 Černé ovce
05.30 Události v regionech

ČT2

15.55 Televizní klub neslyšících
16.25 Civilizace (5/9)
17.20 Karel Kovanda: Zápas o svědomí OSN
18.15 Jeruzalém, město vášní a naděje
19.10 Tkaná krása
19.40 Postřehy odjinud
19.50 Zprávy v českém znakovém jazyce
20.00 Objevování světa II
21.00 Mexiko, ostré papričky po mexicku
21.55 Technické památky českých zemí (7/14)
22.25 Velké stroje zblízka II
23.15 Dějiny světa (5/8)
00.05 Bílá princezna (6/8)
01.00 Fargo IV (6/11)

Nova

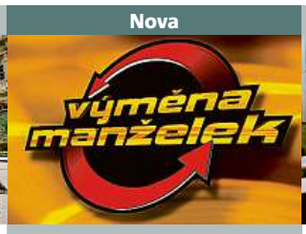

15.50 Kriminálka Las Vegas II (22)
17.00 Odpolední Televizní noviny, Sportovní noviny
17.25 Na lovu
18.25 Ulice (4253)
19.30 Televizní noviny, Sportovní noviny, Počasí
20.20 Výměna manželek XIV
21.45 Malé lásky III
22.45 Zákon a pořádek: Útvar pro zvláštní oběti XXII (9)
23.40 Kriminálka Las Vegas II (21)
00.40 Kriminálka Las Vegas II (22)
01.40 Mentalista IV (2)
03.05 Na lovu
03.45 Doktoři z Počátků (45)

Prima

16.50 Policie v akci
17.50 Prostřeno!
18.55 Hlavní zprávy
19.40 Krimi zprávy
19.55 Showtime
20.15 1. MISE (32) Boxuješ jak dalajláma. Seriál (ČR)
21.35 Show Jana Krause
22.40 Show Jana Krause
23.45 Cesty k úspěchu
23.55 Ano, šéfe!
01.15 Like House 3
02.00 Like House 3 Night show
02.15 Námořní vyšetřovací služba IV (17)
03.10 Jake a Tlusťoch III (26)
04.15 Kriminálka Montpellier (9)

Óčko

06.00 Ranní fresh
09.00 Flashback
11.00 Óčko hity
14.00 Óčko trendy
14.30 Gamingmania
14.35 Óčko trendy
15.00 Óčko hity
18.00 CZ & SK
18.59 Nebuď dřevák, dej si tělák
19.00 Óčko hity
21.30 Naked Warm-up Sexy klipy a best naked momenty pro nedočkavce
22.00 Naked Attraction Seznamka na tělo
22.30 Óčko flirt Proud klipů se vzkazy diváků Óčka

metro®

Vydává: MAFRA, a. s., Karla Engliše 519/11, 150 00 Praha 5, IČ: 45313351, www.metro.cz. **Kontakty:** 225 065 111, dopisy@metro.cz, jmeno.prijmeni@metro.cz. **Redakce:** šéfredaktor - Petr Holeček, zástupce šéfredaktora - Šimon Merta. **Tištěný náklad** ověřuje ABC ČR, člen IF ABC. **Inzerce:** sales@metro.cz, inzerce@metro.cz, 225 065 120. **Tisk:** mafraprint – Praha a Olomouc
• Evidenční číslo MK ČR E 16400, ISSN 1211 - 7811. **Distribuce:** PNS, a. s. Vychází denně v pracovních dnech. © MAFRA, a. s., 2022 nebo uvedení dodavatelé obsahu. Jakékoli užití a šíření částí nebo celku obsahu deníku METRO (včetně jejich překladu) bez písemného svolení vydavatele je zakázáno. Vydavatelství MAFRA, a. s., je členem koncernu AGROFERT.

MARTIN DANEŠ
BRETAŇSKÝ PSAVEC

Sloupek

NÁRODNÍ FRONTA

Nevstoupíš dvakrát do stejné řeky, pravil Herakleitos, zapomněl nám ale prozradit, co se stane, když do stejné řeky vstoupíme potřetí. Potřetí za dvacet let postoupil do druhého kola francouzských prezidentských voleb kandidát krajní pravice. Pokaždé se jmenoval Le Pen; jednou stál proti prezidentu Chirakovi obhajujícímu mandát Jean-Marie a jeho dcera Marine se teď už podruhé přetahuje o nejvyšší funkci s Macronem.

„Republikánská fronta“ proti krajní pravici, již za téhle konstelace vyhlašují politici, dvakrát zafungovala. V roce 2002 zaplavily Paříž davy odsuzující Le Pena; před pěti lety se vše odehrálo v tichosti. Letos je situace odlišná. Před týdnem obsadili studenti Sorbonnu a o víkendu v ulicích Paříže probíhaly demonstrace pod heslem „Ani Macron, ani Le Penová!“. Zatímco studenti a část levice vyhlásili bojkot druhého kola, sociálními sítěmi se šíří iniciativa Stop Macronovi vyzývající k podpoře Le Penové coby „menšího zla“. Příkop uvnitř francouzské společnosti se prohlubuje.

Citát

Příkop uvnitř francouzské společnosti se prohlubuje.

Uplynulých pět let vládl Macron Francii autokraticky. Le Penová se deset let snaží zbavit nálepky extremistky: vyloučila svého otce ze strany a její název ze zbraněmi řinčící Národní fronty (Front national) změnila na konsensuální Národní shromáždění (Rassemblement national).

Ve volebním finále v roce 2002 získal Jean-Marie Le Pen necelých 18 procent hlasů. Marine dosáhla v roce 2017 skoro 34 procent. Jakou laťku se jí podaří zdolat letos?

www.martindanes.com

Anketa

Slavia, Plzeň, Sparta – kdo vyhraje ligu?

Mir Ko
Nejlepší výchozí pozici má Sparta, není pod tlakem.

Vladimír Cekota
Fandím Plzni, tak mám jasno. Mají na to.

Václav Hohomas
Slavia, bude hrát s Plzní i Spartou doma.

@mojemetro

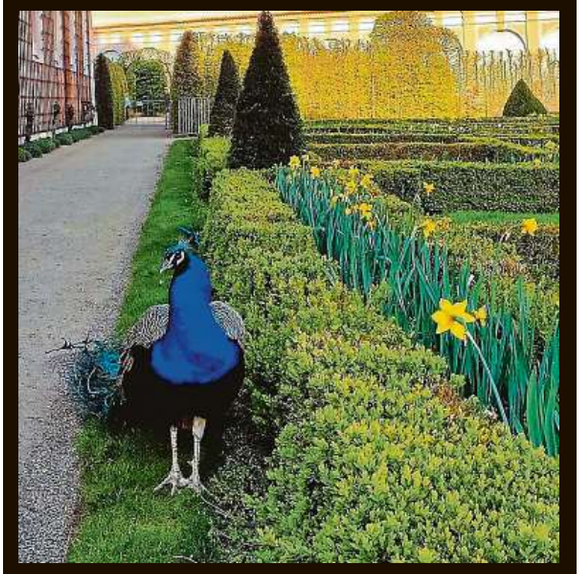

@klara_has představuje největší hvězdu Valdštejnské zahrady! **#prag #prague #prague world #europe #citylife #milujuprahu #best #garden #igbest_shots #czechrepublic #igers #live #visitprague #praguestagram #hello_worldpics #travel #photography #world #instagood #photogram #peacock**

#METROTAG

Tohle je místo na váš vzkaz! Do žlutého rámečku napište přání, výzvu, básničku nebo něco namalujte. Výtvor vyfoťte a sdílejte s hashtagem #METROTAG na svém Instagramu. Vzkaz lze poslat i jako zprávu přes Facebook nebo e-mailem na mms@metro.cz. Váš výtvor dáme do novin!

Dopisy a vzkazy

Globalizaci už nepřežily

Z Prahy se zcela vytratil průmysl, v Praze se nic nevyrábí, vše se dováží. Za posledních 30 let zmizelo celé ČKD, zmizel cukrovar Modřany a Čakovice, zmizela Tesla Hloubětín, zmizela Rustonka, Naftové motory na Smíchově, Motorlet v Jinonicích a tak by se dalo pokračovat. Místo továren, co vyvážely do celého světa kvalitní výrobky i tramvaje – Tatra či lokomotivy ČKD – vyrostly nové obytné čtvrti, které zcela bez skrupulí přejímají původní „skořápkové“ názvy kdysi značkových továren. Mně to nepřipadá jako šťastné, naopak je to ostudné a připomínající, kam se propadl český průmysl, který vznikl již na Rakouska-Uherska, přežil komunismus, ale globalizaci a privatizaci po česku nepřežil. A teď v době války na Ukrajině a rozpadu globálního trhu to pocítíme, a to tvrdě.

MARTIN KUBÍK, PRAHA 4

dopisy@metro.cz, www.facebook.com/denikmetro

V dopisu uveďte jméno a adresu. Metro si vyhrazuje právo editovat dopisy.

Řešení sudoku

9	8	6	2	3	7	5	4	1
4	3	7	8	1	5	2	9	6
1	5	2	4	9	6	7	3	8
2	9	8	5	6	4	1	7	3
6	7	3	9	2	1	8	5	4
5	1	4	3	7	8	6	2	9
3	6	1	7	4	2	9	8	5
7	4	5	1	8	9	3	6	2
8	2	9	6	5	3	4	1	7

Komiks

Výměny

• Zajistíme VÝMĚNU vaší nemovitosti, rozdíl ceny doplatíme, vybrat si můžete i z našich nemovitostí, které vlastníme. 774335509.

• Specialista na výměny bytů a RD, 776363636

Seznámení

• Hledám příjemnou společnici na kolo, lyže, běžky. Jsem vyšší, štíhlý, 54 letý. Děkuji za SMS na tel. 607412668

Starožitnosti

KNIHY!
odkoupím velkou
KNIŽNÍ POZŮSTALOST
solidní ceny za Vaše knihy.
Tel.: 603 478 873

Až 1 000 000 Kč
za STAROŽITNOSTI
obrazy, nábytek, hodiny, hodinky, porcelán, bronz, stříbro, šperky, šavle a jiné zajímavosti
PORADÍM
tel.: 603 505 686

SBĚRATELSKÝ KABINET
Michelská 12A, Praha 4, Michle
VYKOUPÍ IHNED ZA HOTOVÉ
odznaky, známky a staré pohlednice, staré gramofon. desky, veškeré staré mince, kapesní, náramkové hodinky, i nejdoucí, všech značek (i PRIM), starou bižuterii, český granát, nábytek do r. 1975. **Šavle,** bodáky a uniformy, rádia a tranzistory, **vánoční ozdoby**, formičky na vánoční cukroví, **betlémy, housle** a hudební nástroje. Kufry, textilie, veškeré nádobí, šicí a psací stroje, obrazy a grafika, lampy a lustry, hmoždíře, žehličky, konvice, lavory a umyvadla, sklo a porcelán, **paroží**, fotoaparáty, staré nářadí, malířské válečky, **příbory**, kabelky, kufry a **staré uhláky. Staré rybářské potřeby (pruty, navijáky, podběráky,).** Papírové peníze – **v podstatě vše co přijde pod ruku.** Bereme opravdu téměř vše.
Přijedeme rádi kamkoliv v Čechách i na Moravě.
Návštěvy u Nás až po tel. domluvě.
Likvidujeme též celé pozůstalosti.
Tel.: 602 229 348
sberatelskykabinet@post.cz

Ostatní

• KNIHY! Koupím knihy novější i starší + starožitný a retro nábytek do stylové čítárny - křesla, židle, stolky, lampy, obrazy, knihovny aj.
T. 603478873

Auto-moto - poptávka

• Sbírám auta, motorky, traktory, voj. techniku, díly, vraky, technické průkazy, typové osvědčení, vybavení dílen, garáží, vše do r. 1990.
T: 734843403

• Koupím jakékoliv vozidlo (i veterána). Platím ihned.
Tel.: 603328155.

Práce - nabídka

• Domov pro seniory v Praze 2 hledá pradlenu na ranní a odpolední směny, po-pá. Šití na stroji a základ na PC výhodou. Plat od 21.000 Kč. T: 725015317.

• Pultový prodej lahůdek/dopek pečiva, 157,80 - 165 Kč/hod. Zaškolení samozřejmostí, denní zálohy, nástup ihned. Tel.: 222534534, www.creditczech.cz

• Přijmeme švadleny a dělnice do výroby autodoplňků. Praxe ve výrobě vítána. Nástup ihned, HPP, 1 směna, pracoviště Praha 9. Tel. 281925163, 774313530

• PIZZACOMPANY přijme Pizzaře a obsluhu na své provozovny v Praze (vše vás NAUČÍME). HPP, DPP. Mzda po zaučení 140-220 Kč/hod. čistého. Tel.: 722000099

Přijmeme invalidní důchodce na pozice
RECEPCE A OSTRAHA
• **mzda od 110 Kč/hod**
• **náborový bonus 10.000 Kč**
• **výplata denně**
Tel.: **800 888 440** (bezplatná linka)
Pohovory na adrese:
Ocelářská 21, Praha 9
(M Českomoravská)

wakenhat
www.wakenhat.cz
Recepční s angličtinou Praha
Hledáme nové členy do našeho týmu **RECEPČNÍCH** v Praze. Český rodilý mluvčí s anglickým jazykem. Pokud tě baví každodenní komunikace s lidmi, nabízíme práci v zajímavém prostředí. Zašli nám svůj životopis a my se ti ozveme.
Kontakt
Paní Baumgartnerová
Telefon: **724 010 389**
(8.00 – 15.00)
Životopisy zasílejte na email:
katka@wakenhat.cz

• ZŠ a MŠ Dr. Edvarda Beneše v Praze 9 - Čakovicích přijme učitele/ku pro 2.stupeň. ČJ+VV, INF, M , AJ . Nástup od 1.9.2022. Nabízíme moderně vybavenou školu, příjemný kolektiv, potřebnou podporu a další benefity. Životopisy prosím zasílejte na emailovou adresu:
zscakovice@zscakovice.cz
Tel: 734 588 863

• Gymnázium, Praha 8, Ústavní 400 přijme od 1. 9. 2022 vyučující matematiky, fyziky, angličtiny. Kontakt: 270 007 510, sterbova@ggg.cz, www.ggg.cz

• Centra a.s. přijme Údržbáře - obsluhu plynové kotelny Pha 5. Nástup možný ihned, práce 30 hodin týdně. NÁBOROVÝ PŘÍSPĚVEK 10.000 Kč. Volejte 724872341

• Přijmeme INVALIDNÍ důchodce na 1/2 úvazek na pozici ŘIDIČE. Mzda 12 000 Kč + bonusy. Nábor. přísp. 5 000 Kč. TEL.: 774510686

• Úklidová fa přijme INVALIDNÍ důchodce na 1/2 úvazek na úklid kanceláří. Mzda 9000 Kč + bonusy. Nábor. přisp. 5 000 Kč TEL.: 774510686

• ZŠ Slovenská 27, Praha 2 přijme na učitele/ku matematiky. Nástup od září 2022. Životopisy zasílejte na e-mail: reditelka@zs-slovenska.cz

CSOP Praha 10 ***přijme***
MZDOVÉHO/OU ÚČETNÍ.
Nást. plat 35 000 – 40 000, os. příplatek 5 000,-, letní, zimní a čtvrtl. odměny, 100,- stravenky , 5 týdnů dovolené. **Nástup ihned.**
CV zasílejte:
doubravova@csop10.cz,
tel.: 775 431 594.

Staňte se dárcem krevní plazmy
700 Kč* za každý odběr ➡ **1400 Kč* měsíčně** ➡ **18 200 Kč* za rok**
- **Pomůžete zachránit lidské životy**
- **Máte pravidelnou kontrolu zdravotního stavu**
- **Občerství zdarma a zajímavé dárky**

Metro Hradčanská
*dle § 32 ods. 2 zákona č. 373/2011 Sb.
unica plasma
www.**unicaplasma**.cz
Tel.: **733 474 770**

PRACUJTE V BRANŽI BEZPEČNOSTI A OSTRAHY

ABAS IPS MANAGEMENT
VOLEJTE ZDARMA
800 108 111
nabor@abasco.cz

Chcete střežit hodnoty jako **STRÁŽNÝ?**
Mít pevnou pozici jako **RECEPČNÍ?**
Nebo hlídat zboží v **OBCHODECH?**
A můžete být klidně i **VEDOUCÍ!**

Dáme Vám **služební oblečení**.
Do práce to můžete mít **blízko** nebo Vás rovnou **ubytujeme**.
A taky Vám dáme **zálohu na mzdu**.

• ÚVN Praha 6 přijme na plný úvazek MZDOVOU ÚČETNÍ pro kontrolní činnost. Požadujeme SŠ, praxi v oboru min. 3 roky, pečlivost, zodpovědnost, znalost práce s PC. Životopis zasílat na: vera.gregorova@uvn.cz. Více info: kariera.uvn.cz, tel.: 973203602.

• BS přijme strážné pro objekty v Praze. Možno též jako brigáda, DPP, DPČ, vhodné i pro SD. Tel.: 728360589

• Stavební firma přijme na HPP strojníka na kolový a pásový bagr pro výstavbu vodovodů a kanalizací v Praze a okolí. Strojnický průkaz a praxe v oboru podmínkou. Nabízíme mzdu až do 47 tisíc hrubého + příplatky a další benefity, 25 dní dovolené, dlouhodobou perspektivu. Kontakt: e-mail: inos@inos.cz, tel. 257181041.

• Půjčovna stavebních strojů na Praze 10 přijme zámečníky, elektrikáře, montážníky výtahů. Nástup možný ihned.
Tel: 606631354

• Rada MČ Praha 9 vyhlašuje konkurzní řízení na funkci ředitele/ky Základní školy Litvínovské 600, Praha 9. Předpokládaný nástup 15. 8. 2022. Podrobné informace jsou zveřejněny na Úřední desce MČ Praha 9
a na www.praha9.cz
Přihlášky s přílohami doručte nejpozději do 27. 4. 2022 do 12,00 hod., obálku označit "NEOTVÍRAT – konkurz ZŠ Litvínovská 600", na adresu: Úřad MČ Praha 9, OŠEF, Sokolovská 14/324, 180 49 Praha 9.

• Autoškola v Praze přijme ihned učitele s oprávněním, výborné podmínky. Volejte: 603414458.

• Přijmeme zaměstnance na brigádu na pozici Psovod. Požadujeme čistý TR, vlastního psa, min. výuční list. Nástup ihned. Mzda 130 Kč/hod.
Tel. 800400111.

• Městská část Praha 6 - Úřad městské části nabízí výkon práce PRÁVNÍKA. Bližší informace k Oznámení o vyhlášení výběrového řízení jsou zveřejněny na webových stránkách www.praha6.cz v rubrice Potřebuji řešit - Volná pracovní místa. Lhůta pro doručení přihlášky s doklady : 03.05.2022 v podatelně Úřadu městské části Praha 6. Kontakt : Mgr. Ullrichová tel. 220 189 457.

Nemovitosti - poptávka

KOUPÍM CHATU
Hledám ke koupi chatu, chalupu do 50 km od Prahy. Stav nerozhoduje. Předem děkuji za nabídku.
Tel.: 725 911 070

KOUPÍM DŮM NEBO POZEMEK
v Praze a okolí. Právní vady nevadí. Financování mám zajištěno. RK-nevolat. Tel.: 725 719 745

POPTÁVKA CHATA HORY
koupím chatu/chalupu nebo stavební pozemek na horách, či v dojezdové vzdálenosti do hor. Krkonoše, Krušné, Orlické, Jizerky, Šumava. Může být i Vysočina. Na stavu nezáleží, spíše na místě.
Tel.: 773 117 381

• Koupím byt nebo dům v Praze, zaplatím požadovanou cenu a nechám bydlet nebo dožít. Vše na dohodě 777603019.

• IHNED VYKOUPÍME Váš byt, rodinný dům, činž. dům, pozemek. Hotovost do 3 dnů. Vyřešíme cokoli – privatizaci, právní vadu, dluhy, exekuce. 800662222.

• Vykoupím Váš byt, dům, pozemek za hotové. 776363636.

• Koupím byt v Praze nejlépe před rekonstrukcí. Jsem přímý kupec a platím hotově. Děkuji za nabídky, P. Grygar.
Tel.: 739641969.

Pronájmy - poptávka

• HLEDÁM PRO naše solventní ZAMĚSTNANCE z kanceláře byty k dlouhodobému pronájmu v Praze, právní servis zajištěn. Tel: 274784428

• Hledám dlouhodobý pronájem bytu pro 2 os. - menší do 15 tis, větší do 20 tis. Potřebuji: centrum do 30 minut, čisto, dobrý stav. RK nevolat. 605845088

Byty - poptávka

KOUPÍM BYT V PRAZE
jako investici pro děti, právní vady, dluhy nejsou překážkou. V bytě můžete dále bydlet. Platba ihned. Realitní kanceláře prosím nevolat. Tel.: 601 522 292

BYT/ DŮM POPTÁVKA
s přítelkyní hledáme ke koupi byt a rodinný dům v Lounech, případně v dojezdové vzdálenosti do Loun. V jakémkoli stavu.
Děkujeme za případnou nabídku.
Tel: 731 117 381

• PENÍZE IHNED za nemovitosti, lokalita celá Praha 2,3,4,10. Právní servis zdarma. Tel.: 602212121

• Koupím byt kdekoliv v Praze, dám okamžitou zálohu, platba hotově, právní záležitosti vyřídím. Stav nerozhoduje. RK nevolat. tel. 234095720, 720539665

• Hledám obecní byt za odstupné / výměna. 776363636.

• Koupím byt v Praze nejlépe před rekonstrukcí. Jsem přímý kupec a platím hotově. Děkuji za nabídky, P. Grygar.
Tel.: 739641969.

Nemovitosti - nabídka

JURIS REAL realestate
JURIS REAL, spol. s r.o.
Společná realitní a advokátní kancelář Vám nabízí přímý výkup nemovitostí, zprostředkování prodeje, nebo realizaci dražby či aukce na největším dražebním portále v ČR, kde získáte maximální možnou cenu. Vyřešíme právní vady, dluhy, exekuce.
Možnost okamžité vyplacení zálohy.
737 941 901
www.prodejtojinak.cz

Vyplatíme Vaše dluhy!
Vykoupíme Vaší nemovitost a nadále můžete v nemovitosti bydlet
731 911 992

Byty - nabídka

• Prodám cihlový družstevní byt 2+kk,Vysočany, 62m2, 4.5mil. Kč+ anuita, 777060126.

Zdraví - poptávka

• Laboratoř patofyziologie tukové tkáně 3. LF UK hledá do studie zdravé ženy, štíhlé i s nadváhou, ve věku 25-40 let nebo zdravé ženy s nadváhou ve věku 65-80 let. Studie zkoumá vliv krátkodobého cvičení na metabolismus mastných kyselin. Komplexně vyšetříme Vaše metabolické zdraví a zjistíme Vaši zdatnost. Součástí jsou odběry krve a malého množství tuku. Odměna 5 000 Kč. Kontakt: klinickafyziologie@lf3.cuni.cz / etapa.org.

Intimní

VENKOVNÍ, VNITŘNÍ ŽALUZIE, ROLETY
SÍTĚ PROTI HMYZU
GATO
staré žaluzie na protiúčet
sleva 15% z ceny zakázky na plastová a eurookna
261 26 38 47
261 26 04 16
777 03 80 01
www.gato.cz
Jihlavská 611 Praha 4
sleva 50% z ceny montáže hliníkových žaluzií

Knihy a časopisy

KNIHY!
odkoupím velkou
KNIŽNÍ POZŮSTALOST
solidní ceny za Vaše knihy.
Tel.: 603 478 873

VYKOUPÍME KNIHY
zaplatíme hotově á 2000,- Kč za jednu banánovou krabici knih.
Než prodáte své knihy, porovnejte CENOVOU NABÍDKU!
Telefon: 773 537 401

Víte, jaká práce dá vašim zádům nejvíce zabrat?

Zaměstnání sedavé, nebo spíš „na stojáka“? Obecně se traduje, že lidskou páteř nejvíc poškozuje dlouhé vysedávání než pohyb. Je to ale spíš mýtus.

Bolesti a úrazy zad patří k nejčastějším zdravotním potížím u zaměstnanců. Každá třetí neschopenka vydaná v Česku je právě kvůli problémům se zády.

Pozor na rotaci a také na těžká břemena

Od ledna příštího roku se přitom chystá změna, která se týká hlavně fyzicky namáhavých zaměstnání. Těžké poškození bederní páteře totiž rozšíří seznam nemocí z povolání. Podle odborníků půjde o ukazatel toho, která zaměstnání jsou pro zdraví zad pracovníků nejrizikovější, což by mělo vést k preventivním krokům ze stran zaměstnavatelů. Už nyní však například v průmyslu roste zájem o uplatňování ergonomie na pracovišti.

„Nová nemoc z povolání se bude týkat pracovníků ve stavebnictví, při dobývání surovin, v průmyslu, ve zdravotnictví, pokud dochází ke zvedání pacientů a k vysoké zátěži páteře. Bylo totiž vědecky prokázáno, že manipulace s břemeny anebo rotace trupu po určitou část pracovní směny zvyšuje riziko vzniku poškození bederní páteře, tím více pochopitelně kombinace obou těchto faktorů. Nebudou odškodňováni pracovníci se sedavým zaměstnáním,“ říká Daniela Pelclová z Kliniky pracovního lékařství 1. lékařské fakulty Univerzity Karlovy Praha.

Chvíli stát, chvíli sedět. I to u pásu lze. MAFRA

Poškození musí posoudit kvalifikovaný lékař

Pro to, aby bylo zaměstnanci uznáno odškodnění, musí být splněno několik předpokladů současně. Obtíže v oblasti bederní páteře musí vyšetřit a posoudit neurolog jako těžké chronické onemocnění bederní páteře a jednoznačně vyloučit jiné diagnózy.

Musí být také splněna závažnost onemocnění v bodech tabulky neurologického nálezu pro konkrétní věkovou skupinu. „Závažný nález na bederní páteři je objektivizován také vyšetřením pomocí magnetické rezonance. Musí být splněna závažnost onemocnění v bodech tabulky pro konkrétní věkovou skupinu. Pracovní podmínky každého pacienta zhodnotí měřením na pracovišti příslušná hygienická stanice jako vysoce zatěžující při zohlednění věku, výšky a hmotnosti pracovníka,“ říká lékařka Daniela Pelclová.

Štíhlá výroba se prosazuje a firmy jsou na pozoru

Podle ní má uznání nemoci z povolání výrazný preventivní charakter, upozorní na pracovní místa a činnosti, které k takovým postižením vedou. Což směřuje k preventivním intervencím a konečně k poklesu počtu těchto onemocnění. Svědčí o tom i počty těchto onemocnění v zemích, kde se již roky hlásí a odškodňují, včetně Slovenska a Německa. Pokud by takové poškození firma neodškodnila, hrozí jí případný soud se zaměstnancem. V Česku můžeme preventivní tendence sledovat už nyní, například v průmyslu, který se stále více vydává cestou takzvané štíhlé výroby, která počítá s vysokou flexibilitou pracovního prostředí a jeho ergonomickým uzpůsobením.

Jedním z moderních řešení je například zavádění vychystávacích vozíků u montážních linek, které nejsou ze svařované oceli, ale z lehčených hliníkových trubek. Je potom velký rozdíl v tom, když musí pracovník tlačit vozík vážící celý metrák, nebo vozík o váze padesát kilogramů. **PAVEL HRABICA**

Krátce

Hliník se stěhuje do boxů

Tesco ve spolupráci s Nestlé zahájilo v Česku sběr a recyklaci kávových kapslí. Ty mohou zákazníci vhazovat do speciálních košů ve vybraných prodejnách. Cílem je vysbírat jednotky tun kapslí ročně, přibližně sto tisíc kusů. Zpracované plasty i hliník se znovu použijí, například ve stavebnictví. **iDNES.cz**

Tři už nestačí

Náklady na výrobu skleněných pivních lahví stouply natolik, že tříkorunová záloha nepokrývá cenu, za kterou je pivovary nakupují. Po zvýšení tříkorunové zálohy alespoň na pět korun volají hlavně malé a střední podniky. **iDNES.cz**

Číslo dne

80,5

Pokuty ve výši přes osmdesát a půl milionu korun loni dostaly české firmy a obchodníci, které kontrolovala Česká obchodní inspekce. Z celkových 10 252 stížností od občanů jich bylo nejvíc na internetové obchody, a to čtyři tisíce. Celkově Česká obchodní inspekce loni provedla 18 295 kontrol. ČTK

INZERCE

Jak stříhat živý plot? S Makitou!

Zapomeňte na úpornou práci se zahradními nůžkami a tahání zbytečných kabelů.

Jaro je v plném proudu. S vlastní zahradou je hodně práce. Je potřeba sekat trávník, odstraňovat krtince, hnojit a upravovat rostliny, aby živý plot stihl o nějaký ten centimetr povyrůst. Některé části možná víc než jiné. Takové nerovné vrcholky živého plotu jistě nelahodí nejen vašemu oku, ale pravděpodobně ani oku vašeho souseda. Zbývají vám tedy dvě možnosti, jak srovnat svůj živý plot do vzhledné a rovné latě. Ideálně samozřejmě bez tahání prodlužovačky po celé zahradě. Můžete vsadit na běžné zahradní nůžky, mnohem pohodlnější je ale vydat se cestou speciálních plotových nůžek. Název je přitom lehce zavádějící, jde totiž o motorový nástroj podobný pile, označován také jako plotostřih.

Na tento úkol se proto skvěle hodí plotostřih Makita DUH523Z, který lze pohánět kterýmkoliv 18V Makita akumulátorem.

Kompaktní stroj Makita DUH523Z se pyšní nízkou hmotností, což poskytuje ideální vyvážení stroje pro pohodlnou práci. Ochranu stroje i akumulátoru zajišťuje světelná signalizace proti přetížení. Účinný antivibrační systém zajistí až překvapivě pohodlnou a přesnou práci.

Zapomeňte na úpornou práci se zahradními nůžkami a tahání zbytečných prodlužovacích kabelů v případě elektrického nářadí. Akumulátorem poháněný plotostřih Makita DUH523Z pořídíte v internetovém obchodu Mironet.cz za 1992 korun.

Plotostřih Makita DUH523Z MIRONET

Esperanza. Vaří kdekoliv

Pokud řešíte přípravu pokrmů a máte k dispozici elektrickou zásuvku, dvouplotýnkový indukční vařič vám přijde vhod.

V tomto článku budeme hovořit o indukčním vařiči Esperanza St. Maria EKH008. Se jmenovitým příkonem 2000 wattů dosáhnete požadované teploty ve velmi krátkém čase. Veškerá nastavení indukčního vařiče pohodlně přizpůsobíte na předním dotykovém panelu vařiče. Indukční ohřev poskytuje řadu výhod ve srovnání s ohřevem plynem či vařiči s odporovou spirálou.

Mezi výhody lze zařadit velmi rychlý ohřev, lepší účinnost přenosu tepla, rovnoměrnost ohřevu a lepší kontrolu ohřevu. V situacích, kdy není možné použít standardního ohřevu, je indukční ohřev naprosto ideální, neboť sám o sobě negeneruje vůbec žádné teplo.

Pokud je elektrický indukční dvouplotýnkový vařič Esperanza pro vás tou správnou volbou, zakoupit ho můžete v internetovém obchodu Mironet.cz za 2076 korun.

To bude dobrota! MIRONET

Nekonvenční erotický veletrh po dvou letech opět ovládne Prahu

Největší veletrh svého druhu ve střední Evropě ovládne pražské PVA EXPO v Letňanech v termínu 22. – 23. 4. 2022. Erotický veletrh, známý jako EroFest, pořádá svůj 6. ročník po nucené dvouleté pauze.

Vyhlášený Erotický Veletrh budí touhu a vášeň, které se ukrývají v každém z nás. Můžete se těšit na bohatý doprovodný program – pikantní vystoupení striptérek a pornohereček, latexovou módní přehlídku, smyslnou a tajuplnou show burlesek nebo erotickou formu umění známou jako shibari. EroFest navštíví známá jména jako Tarra White, Dellai Twins, Daisy Lee a mnohé další. Za pánskou stranu nebude chybět pánská strip skupina Men4Queen, která do svoji show zapojí naše návštěvnice. Vzdělávání je důležitá součást našich životů, proto na EroFestu můžete navštívit zajímavé a edukativní přednáškové bloky. Nechte se strhnout erotologií. V rámci Erotického veletrhu proběhne slavnostní předávání CZECH EROTIC AWARDS. Nominovaní získají prestižní ocenění za jejich úspěchy v letech 2020 a 2021 v oblasti erotického průmyslu.

EroFest představuje výzvu jak pro jednotlivce, tak i pro páry. Přijďte se nadchnout, načerpat inspiraci a otevřít si nové dveře do světa smyslné erotiky. Na místě bude i prodejní zóna, kde naleznete vše od erotických pomůcek, přes latex, až po lechtivé spodní prádlo. Buďte jedním z očekávaných desítek tisíců návštěvníků.

Letošní ročník bude zcela jedinečný vzhledem k tomu, že na místě budou současně probíhat i další zajímavé a nekonvenční veletrhy – Fitness Expo, Smoke Expo a 4Men Expo.

Pořadatel Jakub Čížek: „Téma erotiky je stále tabu. Rozhodl jsem se, že ho prolomím. Erotika je úzce spojena s intimitou, jenž je v životě důležitá a je potřeba ji věnovat náležitou péči. Erotika představuje projev citů, lásky a sbližování mezi bytostmi. S erotikou se také mimo jiné můžeme setkat ve všech formách umění – hudební, literární či vizuální. Pornografie je jen malá součást erotiky. My vám představíme, co všechno je nezbytnou součástí erotiky, a proč je důležité se ji nevyhýbat. Erotický veletrh je určen pro mladé i staré, pro ostýchavé či smělé – zkrátka pro všechny."

Předprodej vstupenek a více informací o programu naleznete na webových stránkách www.ErotickyVeletrh.cz

Vyrovnáno. Sparta zabrala

Hokejisté Sparty porazili ve druhém zápase finále play-off extraligy Třinec 2:1 na jeho ledě a vyrovnali stav série hrané na čtyři vítězství na 1:1. Na první porážce Ocelářů v letošních vyřazovacích bojích se gólem a asistencí podílel kapitán Pražanů Michal Řepík. Výborný výkon podal brankář hostů Július Hudáček, kterého překonal pouze Erik Hrňa. Finálová série bude pokračovat v Praze v pátek a v sobotu. ČTK

S českou sestavou zamíchal covid-19

Hokejisty čekají dva zápasy proti Slovákům.

Hokejovou reprezentaci, která se připravuje na mistrovství světa, doplnil obránce Richard Nedomlel z extraligového Hradce Králové. Premiérový start za reprezentaci by si měl připsat v jednom ze zápasů tento týden proti Slovensku. Odchovanec pražské Slavie je devátým obráncem, kterého má finský kouč Kari Jalonen aktuálně v kádru. Celkem v Ostravě trénuje 26 hráčů.

Další bek Michal Jordán přípravu dočasně opustil, neboť měl v pondělí pozitivní test na koronavirus. Vedle Nedomlela se k týmu nově připojil i útočník Pavel Kousal z Mladé Boleslavi. „Celkem tak budeme mít tři nové hráče. Opět začal trénovat i Jeřábek, kterému nebylo dobře," uvedl Jalonen po včerejším tréninku.

Vedení reprezentace aktuálně řeší i zapojení hráčů ze zámořské NHL do přípravy. Generální manažer Petr Nedvěd se již vrátil z inspekční cesty po USA. „Až na nějaké výjimky mají hráči zájem přijet na mistrovství světa a těšíme se na ně. První várka dorazí na Švédské hry, což budou hráči, kteří nepostoupí do play-off. Pak budeme mít šanci i sáhnout na někoho po prvním kole, protože mistrovství začíná 13. května," řekl Nedvěd. Jména hráčů, s nimiž se na startu domluvil, chtějí zástupci národního týmu zveřejnit až na konci příštího týdne. Poté, co skončí základní část NHL. Již dříve ale Nedvěd uvedl, že se domluvil s Tomášem Hertlem ze San Jose, trojicí z Detroitu Filipem Hronkem, Filipem Zadinou a Jakubem Vránou. Jisté je, že reprezentovat nebude Pavel Zacha z New Jersey. „Hráči z NHL, kteří dorazí, tak samozřejmě nikdo z nich nemá garantované místo v mužstvu, ale pevně věříme, že když budou hrát tak jako v NHL, tak určitě na mistrovství budou a samozřejmě, že nás posílí," podotkl Nedvěd.

Součástí přípravy týmu na šampionát budou i dva zápasy proti Slovensku – zítra ve Spišské Nové Vsi a v sobotu Trenčíně. ČTK

Krátce

Rekordmanky

Basketbalistky ZVVZ USK Praha porazily doma ve třetím finále Žabiny Brno 74:51 a slaví v samostatné lize rekordní šestnáctý titul. Svěřenkyně trenérky Natálie Hejkové ovládly sérii 3:0 na zápasy a triumfovaly v nejvyšší soutěži po dvanácté za sebou. V součtu s federální ligou se USK osamostatnil s 24 tituly v čele historického pořadí.

Zkusí trenérku

Ženskou hokejovou reprezentaci povede po Tomáši Pacinovi dvojnásobná olympijská vítězka, devětatřicetiletá kanadská trenérka Carla MacLeodová.

Přivýdělek

Fotbalista Barcelony Gerard Piqué si vyjednal pro svou společnost Kosmos provizi asi 585 milionů korun, za to, že se španělský Superpohár přesunul do Saúdské Arábie. Vyplývá to z telefonických rozhovorů, k jejichž záznamům se dostali hackeři. ČTK

KOMERČNÍ SDĚLENÍ

Z FERRARI A CHARLESE LECLERCA JSOU FAVORITÉ LETOŠNÍHO ROČNÍKU F1

Naposledy před patnácti lety slavil zisk titulu mistra světa Formule 1 pilot Ferrari. Tak dlouho trvá čekání nejpočetnější skupinky fanoušků F1. Letos jsou naplnění svých očekávání nejblíže!

Po odjetí tří velkých cen již můžeme říci, že dosavadní král bude sesazen. Mercedes slavil titul nepřetržitě od roku 2014, letos se však obhájce Poháru konstruktérů trápí. Hlavní příčinou je změna pravidel, která upravuje filozofii aerodynamického fungování formulí. Z Ferrari a vedoucího Charlese Leclerca jsou tak rázem favorité letošního ročníku. Jak se jim v tomto úsilí bude dařit lze v přímých přenosech sledovat na programech Sport1 a Sport2.

Tomáš Richtr, komentátor F1 na Sport1 a Sport2

Sport1 Sport2

Official Broadcaster of Formula 1®

Rooney. Do třetí ligy

Fotbalisté Derby County s trenérem Waynem Rooneym sestoupili do třetí anglické ligy. Berani získali jistotu po pondělní porážce 0:1 na hřišti Queens Park Rangers. Klubu bylo kvůli finančním problémům během nepovedené sezony odečteno 21 bodů. Předchozí majitel Mel Morris vzhledem k mnohamilionovým ztrátám během pandemie covidu-19 v září umístil klub do nucené správy, za což přišel o 12 bodů. V listopadu vedení soutěže odečetlo Derby dalších devět bodů vinou nesrovnalostí v účetnictví a porušení finančních pravidel. „Víme, že bez bodových odečtů bychom se zachránili. Pan Morris za sebou nechal velký nepořádek. Snažili jsme se sebrat kousky a poskládat něco opravdu speciálního. Bojovali jsme ze všech sil, byli jsme blízko, ale nevyšlo to," řekl Rooney pro BBC Radio. Šestatřicetiletý bývalý útočník vede Derby od listopadu 2020, předtím plnil roli hrajícího kouče. Derby bude ve třetí lize poprvé od roku 1986. Rooney by v klubu, který má koupit americký podnikatel Chris Kirchner, rád zůstal. „Je výzvou sem přivést hráče a vybudoval úspěšný tým. Chci Derby přestavět, ale musí přijít nový majitel," prohlásil historicky nejlepší střelec anglické reprezentace i Manchesteru United. ČTK

Legenda anglického fotbalu Wayne Rooney AP