metro
PÁTEK 13. LEDNA 2017 Č. 10 • WWW.METRO.CZ

Případy mezi životem a smrtí

TEMNÝ KRAJ

neděle
20.15
Prima

9 771211 781002 17010

Nakupujte se mnou až o
61 % levnější elektroniku...

-12%

~~919,-~~ **805,-**

Stolní a smoothie mixér 2v1 Renkforce BL9295, 500 W | S výkonem až 500 W a 2 rychlostmi s pulzní funkcí je ideální pro mixování ovocných šťáv a smoothie či k drcení ledu. Skleněná nádoba o objemu 1,5 l umožňuje snadné čištění. Praktický, s protiskluzovými nožičkami. **Obj. č.: 1276210**

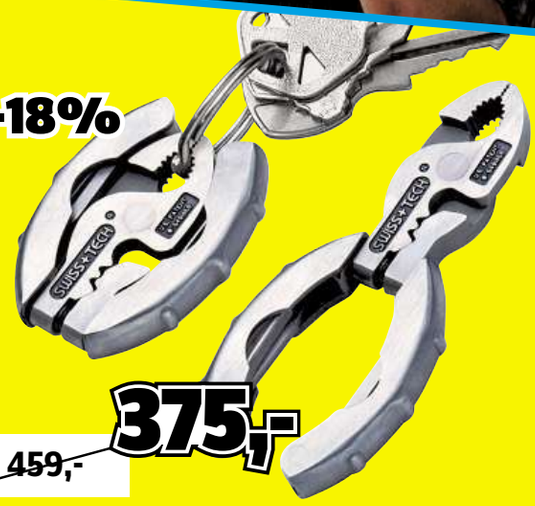

-18%

~~459,-~~ **375,-**

Multifunkční nářadí k pověšení na klíče SWISSTECH | 9 funkcí – například různé druhy šroubováku a kleští či otvírák na láhve.
Obj. č.: 1244430

-19%

~~1.590,-~~ **1.285,-**

Promítačka nástěnných hodin renkforce CL-108 | Promítá funkční ručičkové hodiny na zeď s průměrem do 1,2 m. Dosah promítání až 4 m. Vč. 3 filtrových disků pro barevný efekt. Napájení adaptérem ze sítě (230 V) nebo 1 AA baterií.
Obj. č.: 1359660

-16%

~~1.890,-~~ **1.590,-**

Lupa se SMD LED osvětlením TOOLCRAFT | Díky 48 úsporným SMD LED diodám a kvalitní skleněné čočce s 1,75x zvětšením (3 dioptrie) je ideální pro jemné práce. Nastavitelné rameno a hlava lampy otočná o 100°.
Obj. č.: 1425137

Právo na chyby vyhrazeno. Ceny jsou uvedeny s DPH a platí do 23. 1. 2017.

CONRAD

Originální elektroniku objednávejte na
www.conrad.cz/vyprodej

ÚROVEŇ ČESKÝCH RESTAURACÍ JE DOBRÁ

DENÍK METRO ZPOVÍDÁ KUCHAŘE A KLUKA V AKCI ONDŘEJE SLANINU STRANA 12

metro

Nejčtenější noviny v Praze

PRAHA
Pátek, 13. ledna 2017
Č. 10, www.metro.cz
Volný prodej 6 Kč
/ ostatní distribuce
Svátek slaví: Edita

Kvůli maturitě stále chybí v Česku strážníci

Rok po čistce. Před rokem museli služebny opustit strážníci bez maturity. **Vyšší plat.** Když už ji ale někdo má, často jde spíš ke státní policii nebo do armády. **Benefity.** Radnice se snaží lidi nalákat výhodami STRANA 6

V Jablonci nad Nisou začala nová sezona skla a bižuterie

Jablonecké Eurocentrum se opět stalo dějištěm velké módní show Made in Jablonec 2017 – Glamorous Day. Pořádající Svaz výrobců skla a bižuterie opět okouzlil publikum a hosty. Návrháři pěti škol, 23 bižuterních a šperkařských firem a 15 módních salonů připravili 70 modelů. Každý z nich je unikátní kombinací oděvní kreace ladící s bižuterií, šperkem nebo doplňkem. Modely prezentují vysokou úroveň designu a řemeslného zpracování, což přispívá k posílení image bižuterního průmyslu.

ČTK – RADEK PETRÁŠEK

Většinu ceny cigaret polykají daně

V Česku spotřeba cigaret klesá. Kromě změny životního stylu na to má vliv i zvyšování spotřební daně. Ta u nás spolu s DPH ovlivňuje maloobchodní cenu krabičky z více než 70 procent. STRANA 7

Vyděrače dopadli až v Hondurasu

Policisté našli až ve Střední Americe muže, který údajně zorganizoval loňské opakované šíření poplašné zprávy o bombě uložené v dopravních prostředcích firmy RegioJet. Teď už je v českém vězení. Hrozí mu osmiletý trest. STRANA 8

První srážka MHD. Povoz s tramvají

Také prostředky městské hromadné dopravy se občas stávají účastníky dopravních nehod. Najdou se mezi nimi i velmi kuriózní případy. STRANA 10

9 771211 781002 17010

Noční linky se kvůli hluku rušit nebudou

Úředníci se dohodli s hygieniky na vyřešení problému s hlukovými limity.

Kvůli novým hygienickým pravidlům pro výpočet hlukových limitů hrozilo rušení některých tramvajových, hlavně nočních spojů. „Mohu říci, že problematika hlukové zátěže tramvajové dopravy byla vyřešena," řekl ministr zdravotnictví Miloslav Ludvík.

Podle ministra, který je také zastupitelem hlavního města, by při velmi striktním uplatňování legislativy mohlo nastat to, že by se v Praze nemohly stavět nové tramvajové tratě a rekonstruovat stávající. Toho se metropole obávala a uváděla, že hrozí rušení až 73 spojů. Dopravní podnik v minulosti upozornil na tento problém například v Bělehradské ulici. Pokud by hygienici uplatnili přísný výklad pravidel, třeba právě v této ulici by nemohly jezdit noční tramvaje a dopravní podnik by musel ubrat i některé spoje, jež tam při poslední změně jízdního řádu přidal. A tramvaje by zcela absurdně musely v nočních ulicích nahradit autobusy. „Vítáme postoj ministerstva, že tratě budou posuzovány individuálně. Dohoda je i u rekonstruovaných tratí a jejich kolaudací," řekl náměstek primátorky pro dopravu Petr Dolínek. Například při výstavbě nové tratě na silnici, kde je nyní provoz automobilů i autobusů, nebudou hygienici posuzovat hluk z tramvají samostatně, ale v kontextu toho, že v místě díky nové trati ubude aut. Podobný přístup by měl platit i u rekonstrukcí stávajících tratí. Podle Dolínka je velmi důležité hlavně to, že se Praha nemusí obávat investic do tramvajových tratí.

Pro hlavní město platí do roku 2022 časově omezená výjimka z hygienických pravidel. V příštích měsících má dojít k odborné diskusi, po které přijde magistrát s návrhy, jak by se dala hluková situace řešit. **ROBERT OPPELT**

Citát

Vítám postoj hygieny, že bude každá trať posuzována individuálně, a ne podle šablony.

PETR DOLÍNEK
NÁMĚSTEK PRIMÁTORKY

Citát

Mění se dynamika dopravy a s tím je spojená nutnost řešení hlukové situace v Praze.

EVA GOTTWALDOVÁ
HLAVNÍ HYGIENIČKA

Premiéry

V divadlech Rokoko a ABC se chystají premiéry. Rokoko 11. března uvede hru Konkurz, v níž se v jedné z hlavních rolí představí Dana Batulková. V Divadle ABC se 18. března uskuteční premiéra slavné tragédie Williama Shakespeara Macbeth. MAFRA

Kamínky jsou největším nepřítelem metra

Víte, co je nejčastější příčinou různých závad v metru? Obyčejné kamínky, které si lidé přinesou z posypu. Na botách je nanesou do metra, kamínky se dostanou do eskalátorů nebo do dveří a zablokují je. Na fotografii je pravidelná kontrola a údržba pohyblivých schodů ve stanici Florenc. JARMILA KOSTKANOVÁ

Nehoda. Linkový bus boural, žena zemřela

Ve čtvrtek časně ráno narazil linkový autobus u obce Středokluky v okrese Praha-západ čelně do stromu a sjel do příkopu. Nehoda má tragické následky – ačkoli se cestující pokoušeli jednu ženu před příjezdem záchranářů oživovat, nepřežila. Dalších sedm lidí utrpělo lehká zranění.

„Snažíme se zjistit, co přesně se stalo a proč autobus havaroval. Je nám to opravdu moc líto, pokusíme se co nejrychleji spojit s rodinou cestující, která zemřela, a nabídnout jim pomoc," uvedl včera odpoledne ředitel ČSAD MHD Kladno Ludomír Landa. Autobus podle něj řídil řidič s šestadvacetiletou praxí.

Policie nyní nehodu vyšetřuje. Podle svědků byla silnice mezi obcemi Středokluky a Kněževes, kde se tragédie stala, silně namrzlá a klouzala. **iDNES.cz**

Trhy na Jiřáku. Teď v režii radnice

Praha 3 zruší soutěž na provozovatele farmářských trhů na náměstí Jiřího z Poděbrad na Vinohradech. Trhy bude radnice pravděpodobně provozovat sama. „Definitivně jsem se rozhodla, že smlouvu se společností World Production, s. r. o., nepodepíši vzhledem k tomu, že by mohly vzniknout pochybnosti, zda neměla být zvolena forma koncesního řízení na provozovatele farmářského tržiště," napsala starostka na svém Facebooku.

Starostka Hujová teď očekává, že odpovědný radní Alexander Bellu předloží návrh řešení tak, aby mohl být zahájen provoz farmářských trhů, jakmile to dovolí počasí, a zůstala zachována struktura farmářů a prodejců. „Příští týden předložím radě na jejím pravidelném zasedání návrh řešení, které bude spočívat v tom, že organizaci farmářských trhů si po vzoru jiných městských částí vezme na starost právě městská část," uvedl Bellu. Dosavadnímu nájemci, společnosti Archetyp, uplynula nájemní smlouva na konci loňského roku. Městská část proto vypsala soutěž, ze které jako vítěz vyšla firma World Production. **ROW**

INZERCE

BAZAR
Dotazy a poradenství na tel.: 224 210 550
Nekázanka 17, Praha 1

! Nebojte se bazaru !

Nové, nebo zánovní zboží od renomovaných značek.
(hodinky, šperky, elektronika, domácí potřeby, nářadí, ...)
Rozdíl pozná pouze Vaše peněženka...!

Po – Pá 10 – 18.30 hod.

www.nekazanka.cz

PRÁVĚ TEĎ

SPLÁTKY BEZ NAVÝŠENÍ

Nakupuj na alza.cz

Akce platí od 10. 1. do 17. 1. 2017 při nákupu položek v minimální hodnotě 3000 Kč vč. DPH. Více na www.alza.cz/splatkybeznavyseni

Hrají bridž, vaří i šlapou zelí. Důchodci z pětky se nenudí

Deník Metro vyrazil do měsíc otevřeného centra pro seniory na Andělu.

„To byste koukal, jak jsou důchodci otevření novým věcem," vypráví šéf Seniorpointu v Lidické ulici Miloslav Mrština, zatímco nás provádí po svém království. „Už se nám stalo, že jsme museli na kurzech vaření ubrat, protože se nám na hodinu vaření indické kuchyně či přípravy sushi nemohli vecpat do kuchyně," dodává.

Při výstupu z výtahu na nás vykukuje na dveřích nápis: Kdo nevypne přímotopy na záchodech, tomu nebude chutnat oběd! „Toho si nevšímejte. To tady zbylo ještě po našich předchůdcích. Nebo že by po myslivcích, co s námi sídlí v domě?" přemýšlí nahlas Mrština. Seniorcentrum na Andělu funguje zhruba měsíc jako kontaktní centrum, kde se mohou senioři poradit o běžných denních starostech, zorientovat se v papírech od pojišťovny a úřadů nebo si jen dát zdarma kávu s přáteli.

Vybrat si tu ale mohou také z celé řady kurzů vaření, práce s počítačem či her. „Nejlepší je, když tady všichni nakládají třeba zelí. Je zajímavé, že to většina babiček nikdy nedělala. To se do toho kolikrát pustí pod vedením kuchařů i chlapi a to je pak radost sledovat, jak všem následná ochutnávka chutná," vypráví zážitky z centra Mrština.

Další zapálenou členkou týmu seniorcentra je paní Dana Macháčková, jež pro desítky seniorů, kteří sem každý den proudí, organizuje různé poznávací zájezdy po republice i mimo ni. Podle paní Dany je nejdůležitější pořádně naplánovat program a také to, kde se senioři v jednotlivých městech dobře najedí a napijí. „V každém městě musíte najít hlavně dobrou cukrárnu. Starší spoluobčané jsou totiž na sladké jako diví," usmívá se Dana, zatímco ukazuje čerstvě příchozí babičce nabídku zájezdů. Kromě toho, že si v centru, které finančně podporuje pražský magistrát, tisknou svůj vlastní měsíční zpravodaj, každý, kdo se zúčastní zájezdu, vyfasuje vzpomínkový list s místy, která během výletu navštívili. „Nikdy se nám nestalo, že bychom nějaké místo vynechali a bylo tak na papíře něco, kde opravdu klient nebyl. I když počkejte, stalo se nám to na Silvestra, kdy nás v Hejnicích kvůli mimořádné události nemohli pustit na prohlídku továrny na limonádu. Všechny nás ale podarovali pitíčkem zdarma, tak nám to nakonec ani nevadilo," směje se Dana.

Další možností, jak si mohou senioři ukrátit s centrem dlouhou chvíli, je pořádná procházka po okolí. Před Vánocemi tu tak frčely prohlídky vánočních trhů, na jaře a v létě se zase chodí do přírody či šplhá na Petřín. „Houževnatost důchodcům rozhodně nechybí. Když se nejednou během procházky hustě rozpršelo a chtěli jsme to raději zabalit, většina byla pro pokračovat dál, déšť nedéšť," pochvaluje si Macháčková.

Podle pracovníků nedaleké Informační služby Prahy 5 zatím centrum po více než měsíci fungování provází jen jeden větší neduh. Do kanceláře jim totiž pro informace chodí senioři, kterým se v ulici Na Bělidle 34 nepodařilo najít vchod do budovy.

Citát

Výhoda procházek s námi je to, že se nemusíte nikam registrovat. Prostě přijdete a jde se.

MILOSLAV MRŠTINA, ŠÉF SENIORPOINTU

Jaký kurz bude v pondělí? Naučí vás tu hrát bridž. METRO

Jóga, mozkový jogging i lekce paměti. Senioři mají v metropoli široký výběr aktivit

Počítačové kurzy, testy paměti i komentované procházky důchodcům ušité na míru.

- **Informační středisko Zvonek na krčském sídlišti:** Slouží nejen seniorům, ale také zdravotně postiženým. V létě tu mají i svou vlastní pláž.
- **Seniorpoint na Andělu:** Příští týden se můžete zúčastnit počítačového kurzu, naučit se hrát bridž nebo se zúčastnit rekreačního setkání u kávy.
- **Sociálně odlehčovací centrum,** které je součástí Pečovatelského centra Prahy 7: Seniorům tu čtou dobrovolníci biografie osobností a pohádky.
- **Mozkový jogging v Elpidě,** Na Strži 40, Praha 4: Zkuste gymnastiku myšlení, kurz práce s tabletem či internetem. Ceny kurzů, které jsou rozděleny do několika lekcí, se pohybují v řádu několika stokorun. Podrobný program naleznete na webu elpida.cz.
- **Pobyt s lekcemi paměti:** Několik dní trvající procházka hlavním městem portálu Cestování pro seniory. Ceník spolu s dalšími podrobnostmi najdete na webové stránce cestovaniproseniory.cz.

FILIP JAROŠEVSKÝ
dopisy@metro.cz

INZERCE

FairCredit | Fajnpůjčka

Hledáme posily do našeho týmu obchodních zástupců

Nabídneme Vám:
- Náborový příspěvek
- Pravidelnou týdenní výplatu
- Bezplatné profesionální zaškolení
- Pracovní a reklamní materiály ZDARMA
- Uhradíme za Vás registrační poplatek u ČNB
- 20% podíl na zisku
- Podporu silné české společnosti a mnohem více…

800 888 120 bezplatná linka

www.faircredit.cz **www.vydelejtesivic.cz**

Tipy na víkend

PROHLÍDKA

Městská část Praha 2 také v roce 2017 zpřístupní kryt civilní ochrany Folimanka, a to už zítra mezi 9. a 15. hodinou. Podzemní bunkr Folimanka byl vybudován na přelomu 50. a 60. let minulého století v ulici Pod Karlovem. Kryt je osvětlený, vytápěný, okysličovaný takzvaným přetlakem a v udržovaném stavu.

FESTIVAL

Až do neděle potrvá v pražských kinech Světozor, Lucerna, Bio Oko, Royal a nově také Kině Pilotů 6. ročník Festivalu íránských filmů. Mnoho filmů z nadcházejícího festivalu bude na začátku roku 2017 uvedeno v České a Slovenské republice premiérově. U některých filmů půjde navíc o premiéru středoevropskou.

WORKSHOP

K výstavě Cranach ze všech stran pořádají v budově Národního muzea ve Šternberském paláci workshop Dřevořez – otisk doby. Během výtvarné dílny budou návštěvníci studovat reprodukce grafických listů, podrobně se podívají na techniku – linky, šrafy a vyvážené kompozice Cranachových dřevořezů. Akce proběhne v neděli od 10.30, cena 600 korun. MET

Více autobusů. Ropid posílí dvě linky

Vzhledem k trvale rostoucímu počtu cestujících po zavedení parkovacích zón v Praze 6 dojde od 14. ledna k posílení příměstských autobusových linek 316 a 365 do oblasti Horoměřic, Statenic, Velkých Přílep a Holubic. „Na kratší intervaly se mohou těšit cestující v ranní i odpolední špičce pracovních dnů, kdy jsme se bohužel již od podzimu 2016 setkávali s přeplněnými spoji," vysvětluje mluvčí Ropidu Filip Drápal. Dochází i k přemístění nástupních autobusových zastávek u stanice metra Bořislavka. Zastávka linek 316 a 356 bude také přemístěna z provozních důvodů z Horoměřické na Evropskou třídu. ROW

ROZHODNĚTE SE A BUDE TO VÁŠ TRUMF

ŠKODA FABIA nebo ŠKODA YETI?

ŠKODA

ŠKODA YETI TRUMF
již od **399 900 Kč**

ŠKODA FABIA TRUMF
již od **244 900 Kč**

Ať už se rozhodnete jakkoli, s akční nabídkou TRUMF získáte skvěle vybavený vůz za příznivou cenu.

Modely YETI a FABIA v provedení TRUMF vás potěší skvělou výbavou, která zahrnuje například klimatizaci, centrální zamykání s dálkovým ovládáním, rádio, přední mlhové světlomety, malý kožený paket a další. ŠKODA FABIA TRUMF je nabízena včetně prodloužené pětileté záruky v rámci paketu Mobilita Plus, s možností 50% cenového zvýhodnění na ŠKODA Předplacený servis, a navíc s bonusem za výkup vašeho stávajícího vozu ve výši 10 000 Kč. Přijďte se na vlastní oči přesvědčit k autorizovaným partnerům ŠKODA nebo si objednejte testovací jízdu na Infolince ŠKODA, tel. 800 600 000. ŠKODA. Simply Clever

www.skoda-trumf.cz

/skodacz /skodacz /skodacz /skodacr

Kvůli maturitě chybí strážníci a ti, co ji mají, jdou k policii

Radnice lákají nové lidi na byt či tučné příspěvky.

Už je to přes dvanáct měsíců, co proběhla na služebnách městských policií „čistka“. Respektive před rokem museli skončit strážníci bez maturity. Jen v Praze odešlo sto lidí.

Metropole se proto už několik let na situaci připravovala a spustila masivní náborovou kampaň. „Nyní máme více zaměstnanců, než jsme měli v srpnu 2014,“ říká Eduard Šuster, ředitel pražských strážníků. Přesto se metropolitní policie potýká s určitým podstavem.

Ještě hůř jsou na tom ale menší města. Například osmitisícové Stříbro na Plzeňsku má jen čtyři strážníky. „Potřebovali bychom jich jednou tolik,“ říká starosta Karel Lukeš. „V tomto stavu nejsme schopni zajistit čtyřiadvacetihodinové služby sedm dnů v týdnu. Víkendy obsazujeme podle kulturních akcí ve Stříbře,“ říká Lukeš.

Volná místa u městské policie jsou napříč Českem, problém totiž je, že moc lidí nechce nosit odznak. Přesněji řečeno ten městské policie. Když už někoho láká uniforma, zkouší štěstí u státní policie. Může nabídnout výsluhu nebo větší možnosti kariérního růstu. Podobné je to i u armády. Ta má společně se státní policií v souboji o nové lidi ještě jednu velkou výhodu. „Mohou nabírat od 18 let, zatímco městská policie až od jedenadvaceti,“ říká mluvčí brněnských strážníků Jakub Ghanem.

Města, která shánějí nové strážníky, mají navíc na trhu práce ještě další protivníky. Například bezpečnostní agentury. „Bohužel, my můžeme nabídnout stále více nebezpečné práce, která je pod tlakem, nižší sociální výhody než ostatní podobní zaměstnavatelé,“ říká Miroslav Hloušek, ředitel městské policie v Hradci Králové.

Města proto musí lákat strážníky na extra benefity. Například zmiňované Stříbro nabízí i městský byt, Louny poukaz na prodloužený víkend do lázní a řada radnic jednoduše lepší peníze. Nejvíc asi Praha. Ta láká na náborový příspěvek 100 tisíc korun.

MAREK HÝŘ
marek.hyr@metro.cz

Citát

Nástupní plat po absolvování pětiměsíčního kurzu a přiznání všech benefitů je až 32 tisíc hrubého.

EDUARD ŠUSTER, ŘEDITEL MP PRAHA

Vyhazov se jim nelíbil

Třináct strážníků bez maturity podalo na město Prahu žalobu. Nelíbilo se jim, že dostali výpověď, a také, že ve výpovědní lhůtě nedostávali plat.

- Soud ale nakonec dal za pravdu metropoli. V prosinci padlo první pravomocné rozhodnutí, že výpovědi byly v pořádku. Ředitel pražských strážníků Eduard Šuster předpokládá, že ostatní žaloby dopadnou stejně.
- Všichni strážníci bez maturity měli sedm let na to, aby si doplnili vzdělání. Lhůta skončila 1. ledna 2016.

Vzdělání mu chybí. Teď musí platit

U městské policie v Praze sloužil osm let. Svou práci si udržet chtěl, ale povinná maturita byla nad jeho síly. „Nedal jsem matematiku,“ krčí rameny Petr Sirotek. U zkoušky byl několikrát, avšak ani jednou neprošel.

Jeho zaměstnavatel ale doufal, že maturitu nakonec složí, a tak s ním přece jen uzavřel smlouvu i pro rok 2016. „Měl jsem pracovní volno. Plat jsem žádný nedostával, ale platili za mě zdravotní pojištění,“ říká třiatřicetiletý bývalý strážník Petr Sirotek. Protože maturitu ale stále nemá a práce u městské policie je pro něj passé, chce teď po něm jeho bývalý zaměstnavatel peníze za zdravotní pojištění zpátky. „Nevím, co budu dělat, doteď jsem žil z vlastních úspor,“ zoufá si Sirotek.

Už jako mladý chtěl k policii, ale bezpečnostní obor s maturitou, kam se hlásil, byl nad jeho síly. „Hlásilo se nás tehdy asi devět set. Brali zlomek,“ vzpomíná Sirotek, který se nakonec vyučil jako elektrotechnik. „V baráku si elektriku udělat umím, ale v oboru nemám žádnou doloženou praxi,“ tvrdí bývalý strážník, který sloužil v první městské části. Teď si bude shánět práci přes známé a kamarády. „Vím, že to pro mě bude těžké,“ doplňuje.

Kvůli chybějící maturitě musely městskou policii opustit stovky strážníků po celém Česku. Výjimku měli jen ti, kterým bylo více než 45 let a třikrát úspěšně absolvovali zkoušku z odborné způsobilosti. Ostatní měli smůlu a museli jako strážníci skončit.

„Domníváme se, že by to bylo neférové vůči těm strážníkům, kteří si vzdělání doplnili, věnovali tak svůj čas, peníze, rodinný život tomu, aby zde mohli i nadále pracovat,“ komentovala situaci pro deník Metro Irena Seifertová, mluvčí pražských strážníků. Celkem si v hlavním městě muselo doplnit maturitu 164 městských policistů. **MAH**

INZERCE

Kauza dne. „Ve vládě si jdeme po krku“

Jako ve slavném americkém filmu Pan a paní Smithovi s Bradem Pittem a Angelinou Jolie v hlavních rolích. Tak to podle poslance Martina Komárka (ANO) vypadá na české politické scéně. „To jsou dva partneři, kteří spolu žijí v manželství, ale chtějí se navzájem zabít. Tak takhle to v koalici funguje,“ řekl bývalý novinář Komárek o koalici ANO a ČSSD. Podle něj ve „vyhroceném manželství“ musí politici do voleb vydržet. Protože jejich „dítětem“ je šlapající ekonomika. V pořadu Kauza dne na Rádiu Impuls také kritizoval nový úřad pro potírání dezinformací. Podle něj jen plýtvá státními penězi. Lidé by se měli řídit zdravým rozumem a sledovat spíše seriózní média než to, co řekne úřad, který spravuje ministerstvo vnitra.

Poslouchejte pořad Kauza dne vždy od 18 hodin od pondělí do čtvrtka na Rádiu Impuls. **MET**

Česko si musí dát pozor

Ukrajinská poslankyně Nadija Savčenková varovala, aby Česko nedopadlo jako Ukrajina. „Prezident by měl lépe analyzovat situaci, aby pochopil, odkud jeho zemi hrozí nebezpečí,“ řekla na adresu Miloše Zemana. „Ukrajina to svého času podcenila a pak nás překvapilo, když Rusko zabralo Krym a rozpoutalo válku,“ řekla Savčenková v Praze. Savčenková byla v Rusku souzena za to, že jako důstojnice ukrajinského letectva během války zabila dva ruské novináře. V květnu loňského roku byla výměnou za zajaté ruské vojáky propuštěna na svobodu. MAFRA

Faltýnek. Je v nemocnici

Jaroslav Faltýnek MAFRA

Předsedu poslanců hnutí ANO Jaroslava Faltýnka postihl včera ve Sněmovně kolapsový stav. Byl převezen do nemocnice. Informaci serveru novinky.cz potvrdil místopředseda frakce Bronislav Schwarz. Faltýnkovy zdravotní problémy Schwarz přičítá celkovému vyčerpání organismu. Nyní je v péči lékařů, podle místopředsedy frakce by ale měl být v pořádku. **ČTK**

Trilobit. Filmové ceny

Dobrodružnou výpravou do 19. století, do objevitelských dob pradávných zkamenělých tvorů se stane blížící se udílení audiovizuálních cen Trilobit 2017. Uskuteční se už zítra v Kulturním domě Plzeňka v Berouně. Večerem provedou moderátoři-herci Martin Myšička a Hynek Čermák. **MET**

Nejstarší v Česku

Ocenění české filmové tvorby za uplynulé roční období TRILOBIT se poprvé začala udílet v 60. letech a v Česku patří mezi nejstarší a nejprestižnější filmová ocenění.

- Jedním z cílů soutěže je poukázat na audiovizuální díla, která jsou veřejností i médii přehlížena, přitom jsou považována za výjimečná nebo něčím přínosná. Vítězové filmových cen získají křišťálové plastiky, které již několik let vznikají pod rukama Jiřího Rückla, prezidenta nižborské sklárny Rückl Crystal.

Kuřáků je u nás méně

Drahé cigarety? Většinu ceny spolknou daně.

Kouříme míň než před lety. Alespoň podle meziročního srovnání, které provedl tým projektu Česko v datech. Tento pokles souvisí s kromě neustále se proměňujícím životním stylem také se zvyšováním spotřební daně. Ta u nás spolu s DPH ovlivňuje maloobchodní cenu krabičky z více než sedmdesáti šesti procent.

„U krabičky v ceně 80 korun spolkne spotřební daň 47 korun, DPH pak 14 korun. Stejnou částku, asi 14 korun, tvoří i zisk výrobců, distributorů a výrobní cena krabičky. Výsledná marže prodejce se tak na ceně takové krabičky podílí zhruba pěti korunami," říká Petr Neuschl z poradenské firmy Deloitte.

V roce 2015 vykouřil každý Čech v průměru 2010 cigaret. To je ale počet, do kterého se započítávají jak kuřáci, tak nekuřáci. Kdyby se průměrná spotřeba omezila jen na skutečně aktivní kuřáky, vystřelila by do mnohem vyšších čísel, stejně jako kdybychom do statistik dokázali promítnout nelegální obchod.

Od roku 2007 jsme u nás mohli zaznamenat neustálý pokles spotřeby, který se zastavil až o šest let později. „Na vině toho, že jsme v roce 2013 vykouřili o 441 cigaret na hlavu méně než o šest let dříve, byla také hospodářská recese. V posledních dvou letech ale došlo k obratu, na kterém má svou zásluhu také pokles nezaměstnanosti a zvyšování kupní síly obyvatel," říká Zuzana Lhotáková z SAS Institute, který se na analýze dat podílel. **FILIP JAROŠEVSKÝ**

V kouření bramboroví

V Evropské unii nejvíc kouří Slovinci, Čechům patří čtvrté místo.

- Slovinci „vypálí" přes 2600 cigaret na osobu – ještě o téměř tři stovky více než Češi ve svých nejlepších letech. Nejmenší spotřebu je v rámci Unie možné najít ve Švédsku, kde připadá na jednoho obyvatele pouhých 832 cigaret za rok.
- V roce 2015, za který máme k dispozici poslední souhrnné statistiky, vykouřil každý Čech 2010 cigaret.

www.FLEX-TEX.cz

PÁTKU 13. SE NEBOJÍME

PŘIPRAVILI JSME NEPŘEKONATELNOU NABÍDKU LÁTEK!

Nabídka platí pouze pro kamennou prodejnu a do vyprodání zásob.

Natřete to mrazu! – už žádný chlad, jen hýčkání a pohodlí v teple. Neodolatelný plyš s delším chlupem, Vás upoutá především svým neobyčejným zbarvením. Bílá, měnící se postupně do světle modré barvy, vytváří lákavý efekt, nejen pro Vaše oči. Uplatníte ho na mnohé oděvy ve formě kožíšku, stylové vestičky i jako límce zimních kabátů a na módní doplňky. Dále je materiál vhodný na bytový textil, jako jsou příjemné dečky a přehozy. Materiál: 100% polyester. Šířka 160 cm. Skladem 46 m. **V prodeji dnes od 09:00 hodin.**
Max. 3 m/zák. Běžná cena: 229,- Flex-tex cena **99,-**

Zima nemusí být nuda – vysoce módní a vkusná kostýmovka šmrncovního kostkového vzhledu, v harmonických odstínech vínové, šedé a černé, s krémovými přechody. Chcete-li se odlišit a nenosit tuctový kabát, zhotovte si z ní originální a dokonale padnoucí kabátek, v němž vyniknete. Za zkoušku rozhodně stojí i zimní sáčko nebo sukně pouzdrového střihu, jenž se stane oblíbeným kouskem Vašeho šatníku. Složení: 75% polyester, 25% vlna. Šíře 150 cm. Skladem 32 m. **V prodeji dnes od 11:00 hodin.**
Max. 3 m/zák. Běžná cena: 219,- Flex-tex cena **79,-**

Kapka smetanového luxusu – neodolatelný satén za bezkonkurenční cenu. Jemné smetanové zbarvení se bude výborně doplňovat a nejlépe se jeho krása projeví v kombinaci s odlišným materiálem např. džíny. Nabízí se Vám jeho široké využití – společenská halenka, košile, elegantní top, noční košilka na sv. Valentýna, svůdný župánek, saténové pyžamo, v němž budete neodolatelná i šaty. Složení: 70% polyester, 30% polyamid. Šíře 145 cm. Skladem 116 m. **V prodeji dnes od 12:00 hodin.**
Max. 3 m/zák. Běžná cena: 119,- Flex-tex cena **9,-**

Bublinková mánie – vyrobte si veselý patchwork, který na Vás dýchne pozitivní energií. Nabízíme Vám sympatické bavlněné plátno v jednoduchém, ale hravém designu – slonovinově bílý podklad a spousta drobných barevných bublinek. Ihned vnese do interiéru radostnou náladu, v podobě povlaků na polštářky, ubrusu, dekorací, ale samozřejmě jej lze použít také na oděvy jak dětské, tak pro dospělé, kteří se umí v módě uvolnit. Materiál: 100% bavlna. Šíře 110 cm. Skladem 132 m. **V prodeji dnes od 13:00 hodin.**
Max. 3 m/zák. Běžná cena: 239,- Flex-tex cena **59,-**

Lapena do sítě – bílou látku s většími oky, tzv. sítovinu, lze použít jako samostatný kousek oděvu, v podobě trika. To unosíte jako horní vrstvu přes nátělník a v létě jako delší triko nebo šaty na plážovou party přes plavky. Dále jako svrchní část na halenky, sukně, šaty a všemožné další oblečení, a to vše hlavně pro efekt. Možno použít při podšití sportovního oblečení. Materiál: 100% polyamid. Šíře 130 cm. Skladem 79 m. **V prodeji dnes od 14:00 hodin.**
Max. 3 m/zák. Běžná cena: 89,- Flex-tex cena **9,-**

KOS-TIČ-KY – tmavá kostýmovka protkaná několika barvami nití v designu kostky. Pravidelně se proplétající vínová, šedá a černá, s občasnou bílou, se hodí nejlépe na kalhoty, tužší a teplejší košile a dámské i pánské sako. V podstatě z ní lze ušít i pouzdrovou sukni. Zaručeně Vás potěší její příjemné složení: 75% bavlna, 20% len a 5% vlna. Látka vyžaduje úpravu – nutno před šitím vyprat. Šíře 160 cm. Skladem 98 m. **V prodeji dnes od 15:00 hodin.**
Max. 3 m/zák. Běžná cena: 179,- Flex-tex cena **19,-**

Šedé stříbro – naše nabídka by nebyla úplná, bez kvalitní 100% acetátové podšívky. Tentokrát v luxusním odstínu šedostříbrné. K podšití Vašich originálních modelů - sukně, saka, kabáty, šaty, aj. Mimo tuto akční podšívku máme v nabídce další širokou škálu podšívek za nevídané ceny. Vybere si každý. Šíře 140 cm. Skladem 98 m. **V prodeji dnes od 16:00 hodin.**
Max. 3 m/zák. Běžná cena: 99,- Flex-tex cena **9,-**

Ledové víno – silnější úplet, ideální do zimy, v lákavém bordó provedení, Vás příjemně překvapí svým ornamentálním dezénem černé barvy. Spojení těchto dvou barev lahodí oku a v kombinaci s ornamenty působí stylově a s náležitou špetkou elegance. Úplet podtrhne Vaši krásu v podobě smyslných šatů a upnuté sukni, stejně tak jako šik úpletový rolák a bezvadný blejzr. Materiál: 100% polyester. Šíře 160 cm. Skladem 29 m. **V prodeji dnes od 17:00 hodin.**
Max. 3 m/zák. Běžná cena: 129,- Flex-tex cena **49,-**

Utrhněte si svoji levanduli – neberte nás prosím doslovně, ale určitě si pospěšte pro příjemnou šatovku v tlumeném odstínu levandulové. Budete v ní vypadat neuvěřitelně něžně, žensky a mysticky zároveň. Nemačkavý a na omak hebký a chladivý materiál, se právem hodí na halenky, společenské topy, kratší i maxi sukně, dámská polotrika, lehký blejzr a šaty slušivého střihu. Složení: 65% polyester, 35% bavlna. Šíře 145 cm. Skladem 72 m. **V prodeji dnes od 18:00 hodin.**
Max. 3 m/zák. Běžná cena: 159,- Flex-tex cena **9,-**

NA PRODEJNĚ NAJDETE I STÁLOU NABÍDKU

FLEECE	119,-	PATCHWORK	od 59,-
SAMET	99,-	ORGANZY	39,-
SATÉN	od 9,-	TYL	od 39,-

POUZE NA LÁTKY - HOTOVOSTNÍ PLATBA -10% 0117

FLEX-TEX
Jateční 31, Praha 7
mobil: 721 443 662, tel.: 283 870 783

Sleva se vztahuje na veškeré látky i zlevněné!

Záplavy v Kalifornii

Dustin Coupe telefonuje v budce v ulici River Road v kalifornském městě Guerneville ze svého kajaku. Město zaplavila řeka Russian River, která se nedaleko od něj vlévá do Tichého oceánu. Se záplavami se potýká celá severní Kalifornie i Nevada. AP

Lovci lebek uspěli v Hondurasu

Česká policie dopadla ve Střední Americe muže, který organizoval vydírání v Česku.

Policisté vypátrali v Hondurasu muže, který zorganizoval loňské opakované šíření poplašné zprávy o bombě uložené v dopravních prostředcích firmy RegioJet. Mluvčí Národní centrály proti organizovanému zločinu Jaroslav Ibehej uvedl, že ve středu muže dopravili do Česka a předali do vězení za jeho dřívější trestnou činnost. V souvislosti s RegioJetem jemu a jeho komplicovi hrozí za pokus o vydírání až osmileté vězení.

Organizátorem byl podle kriminalistů osmadvacetiletý, několikrát soudně trestaný muž, který se skrýval v zahraničí. Policie ho loni v březnu začala stíhat jako uprchlého. Ve spolupráci s Interpolem a s takzvanými lovci lebek z policejního prezidia zahájila rozsáhlou akci, která v říjnu skončila úspěchem v Hondurasu. S ním stíhají třiadvacetiletého mladíka. Ten od loňského ledna hrozil, že ve vlacích RegioJetu je výbušný systém. Zároveň mailem kontaktoval majitele firmy Radima Jančuru a žádal vyplacení desítek tisíc eur. Kriminalisté ho zadrželi v březnu v Třinci.

„Výhrůžky stupňoval tím, že pokud jeho podmínka nebude splněna, dojde k dalším oznámením o uložení nástražného výbušného systému. Tím mohlo dojít i k faktické likvidaci podnikání poškozeného," uvedl Ibehej. Majitel RegioJetu Jančura ocenil práci policistů na případu. „Určitě doporučuji všem, kdo by se nedej bože ocitli v obdobné situaci, aby se s důvěrou obrátili na policii a poskytli jí maximální součinnost. Její postup byl maximálně efektivní a rychle vedl k ukončení trestné činnosti," napsal v prohlášení. ČTK, MET

Citát

Určitě doporučuji všem, kdo by se nedej bože ocitli v obdobné situaci, aby se s důvěrou obrátili na policii.

RADIM JANČURA, MAJITEL REGIOJETU

Zprávy krátce

Vlak vykolejil, najel totiž do bankomatu

Severně od Duisburgu včera vykolejil nákladní vlak, který převážel i plyn. Najel totiž do bankomatu, který na trati nechali zloději. Policie předpokládá, že zloději chtěli získat peníze tak, že do ukradeného bankomatu nechali vlak najet. Po nárazu se bankovky po trati rozsypaly, zloději však žádné z nich nezískali a peníze později zajistila policie. Strojvedoucí a další dva členové posádky vyvázli z nehody bez zranění. Kvůli ní byla několik hodin uzavřená trať. ČTK

Zeď platit nebudou

Mexický prezident Enrique Peña Nieto (na snímku sedící) prohlásil, že Mexiko za protiimigrační zeď vybudovanou Spojenými státy na hranicích obou zemí nezaplatí. Reagoval na středeční vyjádření nastupujícího amerického prezidenta Donalda Trumpa, že počítá s mexickou úhradou nákladů za stavbu hraniční zdi. Ta byla jedním z hlavních témat Trumpovy volební kampaně. Budoucí prezident původně tvrdil, že neprostupná dvoumetrová zeď bude vybudována po celé délce hranic. Později připustil, že hranici mohou na některých úsecích místo ní chránit elektronické prostředky. AP

Indie. Proti Amazonu

Indická vláda pohrozila, že nebude vydávat víza zaměstnancům firmy Amazon. Problém způsobily rohožky zobrazující indickou vlajku, které tento internetový obchod nabízel. Indická ministryně zahraničí vyzvala firmu, aby se omluvila.

Amazon následně oznámil, že rohožky v podobě oranžovobílozelené vlajky Indie stáhl z prodeje.

Indie má přísná pravidla týkající se ochrany vlajky jako státního symbolu. Ta by se podle nich například nikdy neměla dotknout země. Nikdy by také neměla být natištěna na oblečení nebo nábytku. Rohožka s vlajkou tak porušuje pravidel hned několik.

„Amazon musí předložit bezpodmínečnou omluvu," uvedla na Twitteru indická ministryně zahraničí Sušma Svaradžová. „Musí okamžitě stáhnout veškeré výrobky urážející naši státní vlajku. Pokud se tak nestane, neudělíme víza žádnému představiteli Amazonu a zrušíme víza vydaná dříve," dodala. ČTK

INZERCE

PENNY MARKET

Nakupujte hezky česky

PÁ SO NE

OD PÁTKU 13. 1. DO NEDĚLE 15. 1. 2017

V PENNY najdete **7 z 10** potravinářských výrobků, které splňují kritéria pro označení **Česká potravina** nebo **Vyrobeno v České republice.** Naši zákazníci si tak mohou být jisti, že **FAKT nakoupí hezky česky. Více na www.penny.cz.**

DO VAŠEHO MĚSTA DORAZILA

PENNY PARTA

Více informací na www.penny.cz

© 2017 TCC GLOBAL N.V. Všechna práva vyhrazena.

POMERANČE
volné
1 kg

-33% AKCE **19.90** 29.90

KAKI PERSIMON
1 ks

-20% AKCE **7.90** 9.90

KUŘE DUO*
chlazené
cena za 1 kg

2 KUŘATA V BALENÍ

LIMITOVANÁ NABÍDKA

% AKCE **39.90**

FLORA
400 g
100 g 11,48 Kč

-48% CENA S PENNY KARTOU **23.80** KARTA CENA BEZ PENNY KARTY **45.90**

ŘECKÝ JOGURT BÍLÝ
1 kg

-20% AKCE **39.90** 49.90

MLÉKO
plnotučné,
3,5 % tuku
1 l

-18% AKCE **12.90** 15.90

SÝR PLÁTKY MADELAND
přírodní 45 % tuku v s.,
light 30 % tuku v s., uzený*
100 g

-33% AKCE **19.90** běžná 29.90

CAMEMBERT BONI
ochucený
90 g
100 g 16,56 Kč

% AKCE **14.90** 16.90

PODMÁSLÍ KYSANÉ BONI
1 % tuku
1 l

-20% AKCE **11.90** 14.90

500 g

JOGURT BÍLÝ
krémovitý
500 g
100 g 1,78 Kč

-40% AKCE **8.90** 14.90

KÁVA JACOBS VELVET
instantní
200 g
100 g 39,95 Kč

-46% AKCE **79.90** 149.-

200 Kč nákupu 1 bod

34 bodů 29,90 Kč

10 bodů 149,90 Kč

0 bodů 375 Kč

Nasbírejte body na všechny plyšáky

VELKOPOPOVICKÝ KOZEL NA DOMA
světlé, PET
2 l
1 l 13,95 Kč

EXKLUZIVNĚ PRO PENNY EXKLUZIVNĚ PRO

-37% AKCE **27.90** 44.90

GRANULE PEDIGREE
10 kg
1 kg 29,50 Kč

10 kg

-55% AKCE **295.-** 666.-

TOALETNÍ PAPÍR TENTO
Lavender, 2vrstvý
8 ks | 1 ks 4,99 Kč

-50% AKCE **39.90** 79.90

40 1 = 3,48 Kč

PRÁŠEK, GEL SURF
různé druhy
1 balení

-41% AKCE **139.-** 239.-

Chyby v tisku vyhrazeny. Ceny jsou bez dekorace. Mohou být použity ilustrační fotografie. Vyhrazujeme si právo změn v balení a variantě nabízeného zboží. Pokud v důsledku nečekaně vysoké poptávky dojde k nedostatku určitého zboží, omlouváme se Vám a děkujeme za pochopení. Odběr možný jen v obvyklém množství (tj. max. 5 ks na osobu a den, trvanlivé mléko max. 12 ks na osobu a den, lahvové pivo max. 20 ks na osobu a den, není-li uvedeno jinak) . *Takto označené produkty nenáleží do stálého sortimentu, mohou být tedy dodány na příslušné prodejny v menším množství, a z toho důvodu zvláštní nabídka AKCE na toto zboží platí pouze první den uvedeného období akce. Tento dokument není nabídkou (návrhem na uzavření smlouvy) ani výzvou k podávání nabídek. Jde o dokument určený pouze k marketingovým a propagačním účelům. Vzhledem k faktu, že společnost Penny Market s.r.o. pravidelně provádí kontrolu na přítomnost reziduí používaných chemických látek při pěstování ovoce a zeleniny, shledává občanské sdružení Zdravá potravina, z.s. tyto produkty jako nezávadné.

Přijímáme: € Discover MasterCard Maestro VISA Cash Back

Tramvaj srazila pekaře. Dostal dvacet zlatých odškodného

Za 141 let pražské MHD se staly statisíce nehod. Vybrali jsme ty kuriózní.

Historii hromadné dopravy nepíšou jen moderní stroje či budování nových tratí, ale také nehody. Mnohdy byly škody minimální, ale jedna událost změnila pravidla. Od kuriózní nehody před více než sto lety nejezdí autobusy Nerudovkou, při dalším neštěstí vzal za své prototyp plánované podzemní tramvaje R1, další nehoda způsobila, že z vozovny vyjel na koleje vůz bez posádky.

Za asi první nehodu považuje archivář dopravního podniku Pavel Fojtík ve své knize Fakta a legendy o pražské dopravě srážku v Ovenecké ulici. Při zkušební jízdě z Letné ke Stromovce se potkala tramvaj s pekařským povozem taženým koněm. „Pan Křižík nabídl majiteli vozu pekaři Janu Vyhnalovi 20 zlatých odškodného," referovaly o nehodě dobové noviny.

Několikrát také došlo k nehodě, kterou se nikdo nechlubil. V polovině 20. let minulého století prý ujel ze žižkovské vozovny vlečný vůz „plecháč" a údajně zastavil až v Jeronýmově ulici. K podobné nehodě došlo v roce 1961 i ve střešovické vozovně, jejíž kolejiště má spád. Vlečný vůz vyrazil na trať a ujížděl směrem k Prašnému mostu a ke Špejcharu. Nehody vedly k zajištění výjezdu z vozovny výhybkou.

Neštěstí se ale nestávají jen tramvajím. Na Malé Straně koleje nepřipadaly v úvahu kvůli terénu, a tak teprve v roce 1908 začala cestující na Hradčany převážet první autobusová linka. Její provoz však vydržel jen rok a půl. První vážná nehoda se přihodila v listopadu 1908, kdy vůz prorazil opěrnou zeď rampy pod známým Schwarzenberským palácem.

Další nehoda, při které autobusu praskl jeden hnací řetěz a vůz se nekontrolovaně rozjel Nerudovkou dolů, znamenala konec. Řidiči se podařilo brzděním koly o obrubníky alespoň udržet stálou rychlost a zastavit pod Thunovským palácem. Během této jízdy nedošlo k žádné škodě ani srážce. Pak byl ale provoz celé linky okamžitě zastaven a následující provoz trvale zrušen. Autobusy, podstatně modernější a spolehlivější, se do ulic Prahy vrátily až v červnu 1925.

Podzemní tramvaj R1

Nehoda tramvaje T3 s vozem plným ječmene 2x ARCHIV DPP

Čas od času se stane, že tramvaj vykolejí. P. FOJTÍK

Nejbezpečnějším dopravním prostředkem je metro, do našeho výběru se přesto dostala jedna nehoda. ČKD Tatra Smíchov vyvíjela pro pražské metro soupravu R1. Dne 14. ledna 1972 došlo na Kačerově k těžké havárii, když zkoušená jednotka narazila do druhé, jež byla odstavena.

Různé prototypy a zkušební jízdy mívají v Praze dost často smůlu. Mezi legendární nehody patří i jedna z prvních kolizí tramvaje T3. V březnu 1962 se tato tramvaj na křižovatce Plzeňské a Radlické – shodou okolností tedy přímo před výrobním závodem – srazila s nákladním automobilem převážejícím ječmen. Řidič vozu dostal od kolegů přezdívku král Ječmínek a zkušební jízdy musely být načas zastaveny.

Nejtragičtější

Černým dnem pražských tramvají byl 17. únor 1982.

- Nehoda tramvaje typu T1 se odehrála na Špejcharu. Na výhybce vedoucí do smyčky Špejchar vykolejil vůz linky číslo 26, který tudy projížděl. Nehoda si vyžádala 7 mrtvých a 48 zraněných.
- Nejtragičtější tramvajová nehoda se nestala v Praze, ale v Ústí nad Labem. Bylo to 13. července 1947, kdy selhaly přeplněné tramvaji brzdy, vykolejila a narazila do sloupu vysokého napětí. Celkem zahynulo 30 cestujících a 76 osob bylo zraněno.

ROBERT OPPELT
robert.oppelt@metro.cz

INZERCE

Téma. Jak se nenechat napálit

Svévolné změny smluv u mobilních operátorů a dodavatelů energií jsou nejčastějším problémem, který trápí české spotřebitele. Alespoň to tvrdí v novém vydání týdeníku Téma právník dTestu Lukáš Zelený. „Odhlédneme-li od nekončících evergreenů, jakými jsou reklamace bot, tak se teď asi nejvíce stížností týká mobilních operátorů – jednostranné změny smluv, vymáhání neplatně sjednaných smluvních pokut. Vysoké příčky v počtu stížností zaujímají i dodavatelé energií. I tady jsou podobné problémy: automatické prodlužování smluv na dlouhé období, vysoké smluvní sankce, přidávání služeb do vašeho ‚balíčku' elektřiny a plynu, o které nikdo nestojí," podotýká Zelený. Jaké jsou nejčastější triky českých obchodníků? A musíte v restauraci platit rozbitou sklenici? *Čtěte v dnešním vydání časopisu Téma.*

Art Frame Palác Akropolis
uvádí

Dopravní podnik hlavního města Prahy
Partner

4th Festival Spectaculare

Music • Performance • Multimedia • Visual arts

20. 1. – 18. 2. 2017

Christian Löffler • Biosphere + INITI.org • Nathan Fake • Arve Henriksen + Fennesz
Sven Helbig + choir • bvdub • Monokle • Sieren • Oddarrang • Dinosaur • The Micronaut
Saschienne • Dave DK • Patrice Bäumel • Route 8 • Imre Kiss • DJ Asquith
Djrum • Akkord • Mathias Grassow • Spitfire Company + Orchestr BERG • Wariot Ideal and more!

Planetárium Praha • Palác Akropolis • MeetFactory • Kostel U Salvátora • Radlická – kulturní sportovna
Cross Club • Divadlo Ponec • Neone • Kino Světozor • Bio Oko • Alfred ve dvoře • The Chemistry Gallery • AVU

www.spectaculare.cz
fb.com/festivalspectaculare

PHILIPS REMA RentPoint

Problémy v práci?
Všechno není vždy takové, jak se jeví na začátku.

Linka pomoci lidem, které v práci vykořisťují a obchodují s nimi.

SOS Linka La Strada
222 71 71 71
800 077 777

Проблемы на работе?
Не все так, как кажется на первый взгляд.

Телефонная линия помощи для жертв торговли людьми и эксплуатации на работе.

SOS Линия Ла Страда
222 71 71 71
800 077 777

Проблеми на работа?
Не всичко е винаги такова, каквото изглежда в началото.

Помощна линия на хора, които са експлоатирани на работа и се търгува с тях.

СОС Линия Ла Страда
222 71 71 71
800 077 777

Dopravní podnik hlavního města Prahy
Partner

Problems at work?
Things are not always what they seem at the beginning.

SOS Line for people who are exploited at work or trafficked.

SOS Line La Strada
222 71 71 71
800 077 777

Probleme la locul de muncă?
Nu sunt toate așa, cum se părea la început.

Linia de asistență persoanelor, care sunt exploatate în muncă și traficate.

SOS Lina telefonică La Strada
222 71 71 71
800 077 777

La Strada
PHILIP MORRIS INTERNATIONAL
NK NÁRODNÍ KAVÁRNA
PREVENCE SE MUSÍ VYPLATIT MINISTERSTVO VNITRA ČESKÉ REPUBLIKY
Leo Burnett

KOMERČNÍ SDĚLENÍ

KOSMAS

TIP NA DOBRÉ ČTENÍ

DESIGN V ČESKÝCH ZEMÍCH 1900–2000

Iva Knobloch a Radim Vondráček (eds.)

Publikace představuje dějiny designu v českých zemích prizmatem institucí, jež jeho vývoj ovlivňovaly (školy, spolky, výrobní podniky a družstva ad.), přičemž design chápe v širokém záběru designu interiéru, užitkových předmětů, průmyslového a grafického designu, módy a textilního designu, užité fotografie a designu nových hmot 20. a 21. století.

Dílo představuje vůbec první systematické zhodnocení dějin moderního designu v českých zemích

Ve dvaceti kapitolách jsou zde instituce kontextuálně vztaženy ke stylovému vývoji designu souběžně s periodizací dějin výtvarného umění. Dílo představuje vůbec první systematické zhodnocení dějin moderního designu v českých zemích s takovýmto zřetelem a zároveň první komplexní uchopení dějin designu v jeho multidisciplinaritě. Rukopis publikace vznikl jako výsledek výzkumného grantu Uměleckoprůmyslového musea v Praze, které zapojilo do svého autorského týmu také externí spolupracovníky z dalších muzejních institucí a vysokých škol.

www.kosmas.cz

Baroko na talíři. Co jste o kuchyni té doby nevěděli

Motto Baroko na talíři bude provázet celý osmý ročník Grand Restaurant Festivalu, který proběhne ve více než devadesáti restauracích Maurerova výběru Grand Restaurant v celém Česku. A to už od neděle až do 28. února.

Hudbu baroka reprezentují třeba Bach či Händel, malířství zase Rubens nebo Rembrandt. Vyznačovalo se i bohatostí tvarů, zdobností či velkolepostí, a to i v gastronomii. Co ale víme o jídlech té doby? „Ono se u nás vůbec málo ví o kuchyni dob minulých. Lidé se většinou zabývají tím, co je k jídlu a pití dnes. Myslím, že si nedokážeme představit, jak chutnalo jídlo, pivo nebo víno třeba před 200 lety," říká gurmán Pavel Maurer.

Kuchyně baroka byla založena na zvěřině či rybách, mezi hlavní ingredience patřily skořice, med, sušené ovoce, houby, zázvor, ořechy či kořenová zelenina. „Hodovala šlechta a boháči. Chudina měla maso sotva třikrát za měsíc, spíše různé kaše, placky, ovoce a zeleninu, co se dala získat z přírody," dodává Maurer.

K ochutnání budou různé speciality. GRANDRESTAURANTFESTIVAL.CZ

Festivaloví šéfkuchaři využili různé suroviny. Na co se těšit? „Kančí hřbet na ovocné omáčce, pstruh s celerem a mrkví, puding ze spáleného chleba, jablko, povidlové taštičky s rozpuštěným máslem. Možná si k vaření pustili Bacha nebo Händla, aby jim to šlo barokně od ruky," dodává s úsměvem Maurer. IBE

Tři meníčka

Ceny jsou za 1 osobu:

- **Základní:** 1 jídlo + 1 nápoj – *250 korun*
  Dvouchodové: 2 jídla + 1 sklenka vína nebo piva + 1 lahev vody – *500 korun*
  Tříchodové: 3 jídla + 2 sklenky vína nebo piva + 1 lahev vody – *600 korun*

Chození do dobré restaurace je jako chození do divadla

Ondřej Slanina v Praze provozuje dvě restaurace a s Filipem Sajlerem vaří dvanáct let v pořadu Kluci v akci. Budete-li se dívat na valentýnský díl, zjistíte, co mu poradil deník Metro jako předkrm.

Můžete srovnat české restaurace se světem?

Úroveň českých restaurací je dobrá. Nedokážu to úplně globálně srovnat se světem. Ale co se týče mých zkušeností, jsou některé lepší než oceněné zahraniční restaurace.

Proč jich je málo v zahraničních gastroprůvodcích?

Mám pocit, že u nás jsou v očích zahraničních komisařů podceňované. Myslím si, že až se ustálí fluktuace zaměstnanců a až konečně kuchaři pochopí, že vybudovat dobrou restauraci trvá nějaká léta, tak se to projeví i v jejím hodnocení. Podaří se to pak prohloubit v restauraci na světové úrovni.

Do jakých pražských restaurací se chodí a proč?

To je dobrá otázka, ale to já vám neřeknu. Myslím si, že každý má své oblíbené restaurace, každý tam chodí z nějakého důvodu. Je to, jako když chodíte do divadla. Nejdete tam každý den, ale chcete si to užít. Jde o podniky, kde necháte pět tisíc za večeři. Samozřejmě není tolik lidí, kteří si to mohou dovolit. Jde o restaurace typu La Degustation, kde vaří pan Sahajdák, Alcron s Romanem Paulusem a Pavlem Býčkem, Kampa Park s Markem Radichem a Milanem Sedlákem, Grand Cru, kde vaří Honza Punčochář, a další. Pak jsou restaurace, kam lidi chodí na pivo. A pak podniky, kam lidi míří na takové to každodenní jídlo. Nedokážu vám říct, které jsou nejoblíbenější.

Více najdete na WWW.METRO.CZ

Ondřej Slanina ARCHIV

Menu Ondřeje Slaniny

Čtyřchodové menu vám připraví v Café AdAstra.

- Ochutnat můžete kachní paštiku s karamelizovanou řepou, dýňový krém s koriandrem, filet z candáta s makovou krustou, bruselskou kapustu v šafránovém másle a tvarohový řez s čokoládovou polevou.
- Kvůli omezené kapacitě je potřeba udělat rezervaci do 16. 1. na adrese: info@cafeadastra.cz. Cena večeře s živou klavírní hudbou je 490 korun.

Kterou restauraci vedete?

Jsem rád, že se chodí i ke mně na Chateau St. Havel, kde mívám plno, a vážím si toho. Mám pocit, že lidi konečně začínají chápat, že musí za službu něco zaplatit. A na druhou stranu očekávají, že za to dostanou kvalitu. A to souvisí i s vaší první otázkou. S tím, že jsou Češi hodně zcestovalí, takže očekávají kvalitní službu, podobně jako je to na Západě. Ale ještě trochu zapomínají, že by si za to měli zaplatit stejně jako na Západě. Kromě toho ještě dohlížím na hospodu v Lucerně, což je trochu jiný koncept.

Ale teď budete vařit na akci v Café AdAstra Pomáháme večeří.

A budu s sebou mít i kolegu ze své restaurace. Hrozně se na to těším, protože mě ten projekt nadchl. Mám rád všechny tyto akce. Kromě toho, že spolupracuji s Café AdAstra, jsem patronem kavárny v Thomayerově nemocnici. Přiznám se, že vždycky, když za mnou takhle někdo přijde, že si chce otevřít restauraci či kavárnu, jakkoli charitativní, tak první, co jim řeknu, je, že jsou blázni. Ale pak dělám maximum pro to, aby na tom neprodělávali. Je to opravdu hodně složitý byznys. A dovedu si představit, že to není jednoduché ani pro zákazníky, protože tam pracují postižení spoluobčané. Člověk na to musí být připravený. A přijde-li tam někdo, co to neví a nezná, musí nastat docela vtipné situace.

Když jsem tam poprvé přišel, na lidech, co tam pracují, jsem viděl obrovské nadšení z práce. A to mi dost často chybí v provozech nebo celkově ve službách v České republice. Ačkoli tito postižení spoluobčané nedělají tuto práci stoprocentně nebo ne tak odborně, jak by měli, ledasco jim odpustím. Když vidím radost a nadšení.

Ano. Tito lidé září, když můžou být užiteční.

Mně to přijde kolikrát, že je to jako s dětmi. Když jim dáte prostor, že vám mohou pomoct, i když by to dopadlo jinak, než si představujete, vidíte jejich radost. V AdAstře jsem vždy chytil směnu se strašně milým klukem. Když jsem se pak doslechl, že končí, nabídl jsem mu zaměstnání. LUCIE MOTTLOVÁ

Sudoku

6	9						4	
1								
		3	5	4	1	9		
		1		3			7	6
7	2			9		8		
		2	6	7	5	1		
								8
	6						2	5

Počasí

DNES	ZÍTRA	NEDĚLE	PONDĚLÍ
Min. 0 Max. 4	Min. -2 Max. 2	Min. -4 Max. 0	Min. -6 Max. -2

Stupeň zátěže pro dnešek: bio 2

Střední zátěž. Rizikové skupiny by se měly vyvarovat zvýšené fyzické a psychické zátěže a věnovat pozornost svému zdravotnímu stavu.

Teplotní rekordy: -24,8 °C/13,4 °C

Rok výskytu: 1799/1994

Napište svou bublinu

FOTO: 2x AP

Napište bublinu a reagujte na sloupek na:
www.facebook.com/denikmetro

Napadá vás vtipný popisek?

Kvíz

1 Největší zaoceánská osobní loď Queen Elizabeth byla na vodu spuštěna v roce:
a) 1908
b) 1938
c) 1958

2 Šestinásobný olympijský vítěz Vital Ščerba letos slaví 45 let, byl to běloruský:
a) gymnasta
b) atlet
c) plavec

3 Fotbalista Radek Drulák letos slaví pětapadesátiny, byl nejlepší fotbalista České republiky v roce:
a) 1985
b) 1990
c) 1995

4 Husité vedení Žižkou porazili u Německého Brodu (nyní Havlíčkův) křížovou výpravu:
a) první
b) druhou
c) třetí

5 Clarence Clemons, člen Springsteenovy skupiny E-Street Band, byl americký:
a) trumpetista
b) saxofonista
c) pianista

Znáte správné odpovědi dnešního kvízu? **Řešení:** 1-b, 2-a, 3-c, 4-b, 5-b.

ČT1

12:30 Sama doma
14:00 Soudkyně Amy II
14:45 Krabička
Povídka z cyklu Bakaláři (ČR, 1977)
15:00 Tak neváhej a toč speciál
16:10 Reportéři ČT
16:55 Cestománie
17:30 AZ-kvíz
18:00 Události v regionech
18:25 Kde domov můj?
18:55 Události za okamžik a počasí
19:00 Události
19:50 Branky, body, vteřiny

20:00 Četníci z Luhačovic: Baron Kafr
Po mrtvém muži, kterého srazil vlak v železničním tunelu, zůstala nešťastná vdova. Ale proč byl jen ve spodním prádle a co mají s případem společného holky ze šantánu? Hrají: P. Zedníček, D. Batulková

21:30 13. komnata Václava Neckáře
21:59 Výsledky losování Šťastných 10
22:00 Všechnopárty
22:55 Silvestrovský koktejl
23:50 Případy detektiva Murdocha VIII
00:35 AZ-kvíz
01:00 Bolkoviny
01:50 Banánové rybičky
02:30 Dobré ráno

ČT2

13:55 Chcete mě?
14:20 Poutní místa
14:40 Ztraceni v Česku: Expozice
15:20 Obrázky z Francie
15:40 Válečné projekty třetí říše
16:25 Propaganda za 2. světové války
17:10 Šanghaj, město kontrastů
18:05 Postřehy Karla Kyncla
18:10 Království divočiny
18:45 Večerníček
18:55 Evropa dnes
19:20 Na pomoc životu - artróza
19:40 Postřehy odjinud
19:50 Zprávy ve znakovém jazyce

20:00 Zázračná planeta: Návrat lvího zabijáka
Rozpad lví smečky a zapuzení tří bratrů nevěstí pro skupinu nic dobrého. Jednou se mohou vrátit

21:00 10 vrcholných egyptologických objevů (2/2)
21:50 Maltézský sokol
Krimifilm (USA, 1941)
23:30 Sherlock IV (2/3)
01:00 Chcete je?
01:05 Náš venkov: Co by se kovbojkám stávat nemělo?
01:30 Kde se mloví hanácke?
01:55 Farnost uprostřed města
02:15 Žijeme s vírou
03:15 Hajda domů
03:40 Sázky na život
04:10 Na moll
04:50 Runway 06-24

NOVA

12:30 Dva a půl chlapa XI (1)
12:55 Krok za krokem VI (10)
13:15 Ordinace v růžové zahradě (70)
14:20 Mentalista III (20)
15:10 Mentalista III (21)
16:00 Námořní vyšetřovací služba VII (8)
17:00 Odpolední Televizní noviny, Sportovní noviny
17:20 Dva a půl chlapa XI (2)
17:45 Co na to Češi
18:35 Ulice (3165)
19:30 Televizní noviny, Sportovní noviny, Počasí

20:20 Velký Gatsby
Romantické drama (Austr./USA, 2013). Hrají: T. Maguire, L. DiCaprio, C. Mulliganová, J. Edgerton, I. Fisherová, J. Clarke, E. Debickiová a další

22:45 Drive Angry
Akční film (USA, 2011)
00:35 Mentalista III (20)
Krimiseriál (USA, 2010)
01:20 Mentalista III (21)
Krimiseriál (USA, 2010)
02:00 Dva a půl chlapa XI (2)
Komediální seriál (USA, 2013)
02:25 Prásk!
03:15 Krok za krokem VI (10)
03:35 Co na to Češi
04:15 Ordinace v růžové zahradě (70)
05:10 Novashopping

PRIMA

12:10 Polední zprávy
12:20 Siska VII (5)
Krimiseriál (N, 2006)
13:35 Komisař Rex II (3)
Krimiseriál (N/Rak., 1994)
14:35 Castle na zabití II (6)
Krimiseriál (USA, 2009)
15:35 Hádej, kdo jsem!
16:40 Odpolední zprávy
16:55 Soudní síň
17:50 Prostřeno!
18:55 Zprávy FTV Prima
19:25 Krimi zprávy
19:40 Divácké zprávy
19:55 TOP STAR

20:15 Přístav II (2)
Adam Drak měl klíče od hausbótu, protože ten i hospodu koupil od Marka Skály. Roman je v šoku... A v ještě větším, když zjistí, že Tereza něco o prodeji hausbótu tušila. Hrají: J. Kohák, F. Blažek, V. Hybnerová, M. Zounar a další

21:35 Rudý labyrint
Thriller (USA, 1997)
00:05 Soudní síň
00:55 Rosamunde Pilcherová: Padající hvězda
Romantický film (N, 2002)
02:40 Siska VII (5)
Krimiseriál (N, 2006)
03:40 Komisař Rex II (3)
Krimiseriál (N/Rak., 1994)

PRIMA COOL

13:25 Simpsonovi XV (22)
13:55 Simpsonovi XVI (1-3)
15:15 Teorie velkého třesku VIII (9)
Korekce nosní přepážky. Sitcom (USA, 2014)
15:40 Teorie velkého třesku VIII (10)
Reflexe na základě šampaňského. Sitcom (USA, 2014)
16:05 Futurama II (1)
16:30 Hvězdná brána II (12)
17:25 Top Gear XX
18:30 Simpsonovi XVI (4-7)

20:15 Námořní vyšetřovací služba L. A. V (1)
Krimiseriál (USA, 2013). Hrají: Ch. O'Donell, D. Ruahová, E. Ch. Olsen a další

21:10 Námořní vyšetřovací služba L. A. V (2)
Krimiseriál (USA, 2013). Hrají: Ch. O'Donell, D. Ruahová, E. Ch. Olsen a další
22:00 Smrtící včely
Thriller (N, 2008)
23:55 Nazí a vystrašení (5)
00:50 Tyran II (10)
Seriál (USA, 2015)
01:40 Nazí a vystrašení (5)
02:25 Applikace
02:50 Tyran II (10)
Seriál (USA, 2015)
03:35 Applikace
04:00 Kráska a zvíře III (10)

ÓČKO

06:00 Ranní fresh
09:00 Zpátečka
10:00 Óčko hity
12:00 Óčko news
12:05 Óčko hity
14:00 Óčko news
Hudba, film, zábava - nikdo a nic nám neuteče
14:05 Óčko hity
Klipy nonstop
15:00 Óčko news
Hudba, film, zábava - nikdo a nic nám neuteče
15:05 Óčko hity
Klipy nonstop

16:00 CZ & SK
České a slovenské klipy

17:00 Novinky
Nové klipy pěkně pohromadě
18:00 Óčko hity
Klipy nonstop
19:00 Óčko news
Hudba, film, zábava - nikdo a nic nám neuteče
19:05 Moje desítka
Top 10 klipů podle diváka Óčka
20:00 CZ & SK
České a slovenské klipy
21:00 Óčko hity
Klipy nonstop
22:00 Party ride
Dance music pro všechny
01:00 Óčko flirt
Proud klipů se vzkazy diváků Óčka

Sloupek

KLÁRA MARKUCIOVÁ

ŘEDITELKA MŠ MONTESSORI

NEKLIDNÉ DÍTĚ

Mnoho rodičů má pocit, že dělají chybu ve výchově, když jejich dítě projevuje neklid a zvýšenou aktivitu. Není tomu tak. Vědecké výzkumy ukazují, že aktivita dětí je přímo úměrná činnosti jejich mozku. V období předškolního věku je dvojnásobná oproti práci mozku dospělého člověka. Zmírnit či utlumit tak intenzivní činnost je boj s větrnými mlýny.

U malých dětí je nejefektivnější cestou kultivace nezkrocené energie práce vlastníma rukama. Namísto tabletu jim do nich vložíme ovoce k omytí, chleba na krájení, smetáček s lopatkou, utěrku, prachovku či vysavač. Necháme je čistit boty, mýt auto, třídit nákup, skládat oblečení a podílet se na každodenních činnostech v životě rodiny. Dopřejme jim v tomto pravidelnost a přejme si, aby vykonaly danou činnost celou. Nikoli jen část, která je zábavná. Právě při těchto zdánlivě nepodstatných a jednoduchých aktivitách je jejich mozek vysycen. Děti tímto generují vysokou schopnost ovládat své tělo, koordinovat pohyby, zvyšuje se jim kapacita pro trpělivost, soustředění, vůli a uspokojení samých se sebou. Dítě vnímá smysl činnosti a její důležitost pro celek. To zvyšuje pocit sebehodnoty v jeho očích a díky tomu zažívá pocit štěstí. Vše výše uvedené je platné u dětí od momentu, kdy se postaví a začnou chodit.

Není třeba soutěžit s ostatními, kdo dříve umí písmenka, číslice nebo říkanky. Inteligence člověka není tvořena memorováním a opakováním předložených faktů. Vzniká díky kvalitnímu a pestrému propojení neuronových spojů v mozku. To se tvoří právě používáním vlastních rukou. Kdykoliv tedy zjistíte, že je vaše dítě neklidné, stačí si jen ověřit, zda za ně neděláme více, než je třeba. *klara@nestlingue.cz*

Citát

Namísto tabletu jim do nich vložíme ovoce k omytí, chleba na krájení či vysavač.

Dopisy a vzkazy

Je to vtip?

Reaguji na sloupek paní Červené Přiznání. Četla jsem ho dvakrát a přemýšlela, zda nejde o vtip, ale asi ne. Pokud to myslí vážně, tak musím jen konstatovat „chudák dítě“. První měsíce a vlastně i ty batolecí, to je přece nejkrásnější období matky, kdy se plně věnuje svému dítěti a kdy to má vliv nejen na jeho rozvoj, ale vytváření toho správného pouta. Správná matka věnuje malému děcku co nejvíce času. Správným rozvržením času se dá všechno stihnout.

Ty skutky paní Červené musím považovat za únik a trochu i sobectví. Milující matka se stále raduje ze všeho nového, co každý den strávený s dítětem přináší, a nepovažuje to za oběť. A to mluvím jen o jednom dítěti. Správná matka si dokáže udělat čas i na více dětí a na manžela, a navíc jí zbude čas také na sebe, když manžel trochu pomůže. Ale s přístupem paní Červené opravdu nemohu souhlasit a je mi jejího děcka líto.

ALENA GEBAUEROVÁ

dopisy@metro.cz, www.facebook.com/denikmetro

V dopisu uveďte jméno a adresu. Metro si vyhrazuje právo editovat dopisy.

Výrok dne

„Třeba se zeměmi, jako je San Escobar či Belize. Každý má jeden hlas.“

WITOLD WASZCZYKOWSKI
POLSKÝ MINISTR ZAHRANIČÍ

Hlava polské diplomacie řekla po jednáních v rámci OSN, že její lidé mluvili i se zástupci San Escobaru. Takový stát ale není.

Slovo dne

KULTIVOVAT

(ze sloupku Kláry Markuciové na této straně)

Dodávat uhlazenosti, vybroušenosti někomu, pěstit, zušlechťovat, tříbit

Řešení sudoku

6	9	5	2	8	7	3	4	1
1	7	4	9	6	3	5	8	2
2	8	3	5	4	1	9	6	7
9	5	1	8	3	2	4	7	6
3	4	8	7	5	6	2	1	9
7	2	6	1	9	4	8	5	3
8	3	2	6	7	5	1	9	4
5	1	7	4	2	9	6	3	8
4	6	9	3	1	8	7	2	5

Anketa **Jste spokojení s prací strážníků ve vašem městě?**

Jan Solver
Jsem spokojen, nejde se zavděčit všem.

Tomáš Kejval
Myslí si, že jsou páni světa. Spokojen nejsem.

Václav Hoš
Jo, když na ně dohlížím, tak sekají dobrotu.

Komiks. Divadlo Spejbla a Hurvínka najdete na www.facebook.com/DivadloSH

INZERCE

HOROSKOP na pátek 13. 1.

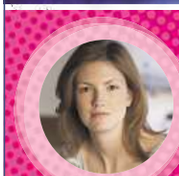

Kartářka Zina

MÁTE SMŮLU V LÁSCE?

Kdy nastane zlom? Buďte v pravý čas na správném místě díky kartám!

Zavolejte mi na 906 70 30 35 nebo napište SMS na číslo 904 30 55 s kódem 51MCC a svůj dotaz!

Beran 21/3–20/4
Poslední pracovní den vám na domácnost zbude mnohem méně času, než byste si představovali, ale i tak stihnete hodně věcí.

Býk 21/4–21/5
Namísto duševní činnosti vás dnes bude bavit sport, ale budete se muset rozhodnout, který je pro vás vlastně ten pravý.

Blíženci 22/5–21/6
Někdy věci zbytečně moc hrotíte, přitom když se nad tím vším zamyslíte, přijdete na to, že všechno má svůj čas a prostor.

Rak 22/6–22/7
Dovolte si být o něco otevřenější, protože jinak v sobě stále budete dusit čím dál více věcí, až stejně jednou bouchnete.

Lev 23/7–22/8
Zachce se vám v pátek dělat něco docela jinak a není vyloučeno, že tím vaši rodinku trochu překvapíte, ale ona to zvládne.

Panna 23/8–22/9
Hezky se obléct a někam vyrazit pro vás bude příjemné zpestření, jenom si to všechno musíte opravdu dobře promyslet.

Váhy 23/9–23/10
Dnes se nebudete v ničem upejpat, a pokud vás někdo pozve, rozhodně mu košem nedáte a vezmete klidně i celou svou rodinu.

Štír 24/10–22/11
Rodinné záležitosti budou v něčem trochu složitější, než byste čekali, ale pořád toho bude dost, co vás bude bavit.

Střelec 23/11–21/12
I když vaše trpělivost nebude věčná, na to, aby někomu konečně dnes jisté věci došly, to naštěstí stačit bude. Takže hurá!

Kozoroh 22/12–20/1
Nemějte někomu z rodiny za zlé, že vám ani nezavolá. Jsou věci, které neovlivníte, tak mu dejte ještě trochu času.

Vodnář 21/1–20/2
Blížící se narozeniny někoho z rodiny či přátel vás mohou trochu zaskočit, protože absolutně netušíte, co mu ideálně darovat.

Ryby 21/2–20/3
Nedělejte si hlavu s tím, kde by bylo nejlepší se sejít s někým z vašich blízkých, s nímž si potřebujete něco vyjasnit.

Tuto službu poskytuje: E.M.A.Europe s.r.o., P. O. Box 14, Praha 05, 110 05, technicky zajišťuje Materna, 1SMS/55Kč vč. DPH, 1min/70Kč vč. DPH, www.ema.bz, www.platmobilem.cz

metro

Vydává MAFRA, a. s., se sídlem Praha 5, Karla Engliše 519/11, PSČ: 150 00, IČ: 45313351. Tel.: 225 065 111. E-mail: dopisy@metro.cz; web: www.metro.cz.
Redakce: Jan David - šéfredaktor; Petr Holeček - zástupce šéfredaktora. Tištěný náklad ověřuje ABC ČR, člen IF ABC.
Obchodní oddělení, e-mail: sales@metro.cz, inzerce@metro.cz, Brno, tel.: 516 202 521. Tisk: mafraprint – Praha a Olomouc • Evidenční číslo MK ČR E 16400, ISSN 1211 - 7811.
Distribuci zajišťuje Česká pošta, s. p. Vychází denně v pracovních dnech. © MAFRA, a. s., 2017 nebo uvedení dodavatelé obsahu. Jakékoli užití a šíření částí nebo celku obsahu deníku METRO (včetně jejich překladu) bez písemného svolení vydavatele je zakázáno. Vydavatelství MAFRA, a. s., je součástí koncernu AGROFERT ovládaného Ing. Andrejem Babišem.

Pozor na slevy naoko. Notebooky koupíte levně

Leden se v oblasti elektroniky tradičně nese ve znamení zlevňování.

Mnohé obchody lákají zákazníky na slevy, které se však dotknou mizivého množství sortimentu, případně se vám v rámci výhodné nabídky snaží podstrčit neprodejné zboží, na něž jim usedá prach. Ne tak v největším IT e-shopu v Česku Mironetu.

Třeba jeden z absolutně vrcholných modelů mezi notebooky roku 2016, ASUS ZenBook UX501VW-FJ006R, tam pořídíte se slevou deset tisíc korun. Tomu říkáme slušná úspora, a jestli právě teď hledáte reprezentativní pracovní i herní notebook, neměli byste výprodej promeškat.

Tento ZenBook je 15,6palcovým ztělesněním masivního výkonu a působivou koncentrací moderních technologií. Disponuje 4K Ultra HD rozlišením, tedy 4x vyšším než Full HD. Srdcem notebooku je plnonapěťový procesor Intel Core i7-6700HQ doplněný o 16 GB RAM a dedikovanou herní grafickou kartou NVIDIA GTX 960M s 4 GB paměti. Nechybí ani rychlý SSD disk o kapacitě 512 GB. Navíc dostanete dopravu zdarma.

Nadupaný ASUS ZenBook UX501VW-FJ006R MIRONET

Vyřízení půjčky. Co vše je třeba?

Michal Pokluda, ředitel produktového portfolia mBank

Vybrané banky v současnosti snižují úroky při půjčkách téměř až na nulu. Je třeba si však pozorně prostudovat všechny podmínky a vypočítat si, kolik klient v konečném důsledku bance zaplatí.

Například mBank aktuálně nabízí možnost vyzkoušet si, jak jednoduché je si půjčit. Půjčka bez úroku do 40 tisíc korun je určena klientům, kteří ještě půjčku v mBank neměli. Při úrokové sazbě 0 % p. a. klient na začátku půjčky zaplatí pouze dvě procenta z její výše, maximálně 800 korun. Výše úvěru se pohybuje od 10 tisíc do 40 tisíc korun, doba splatnosti je dvanáct měsíců a roční procentní sazba nákladů 3,81 %.

Pokud si klient půjčí 40 tisíc korun, celkově zaplatí pouze 40 800 korun.

Levný tisk. Není výsadou „laserovek“

Chvályhodným trendem při vývoji tiskáren všech typů se stává snaha maximálně snížit tiskové náklady. Patrně nejdál zatím dokázal v tomto ohledu zajít výrobce tiskáren Epson, který už také u svých inkoustových tiskáren dokázal stlačit cenu jedné potištěné strany formátu A4 na senzačních a těžko uvěřitelných šest haléřů.

Čtete správně, opravdu mluvíme o inkoustové technologii, která dlouhá léta platila za tu finančně nákladnější a dívala se „laserovkám“ na záda.

Epson L655 MIRONET

Tento pokrok nejvýrazněji reprezentuje inkoustová multifunkční tiskárna Epson L655, kombinující až čtyři funkce v jediném zařízení. Primárně najde uplatnění v menších až středně velkých kancelářích, nic ale samozřejmě nebrání ani jejímu nasazení v domácnostech, kde se postará o nezanedbatelnou úsporu ve vašem rodinném rozpočtu.

Jak bylo naznačeno, L655 dokáže barevně tisknout, kopírovat, skenovat i faxovat. To vše ve velmi slušných rychlostech, navíc nechybí ani podpora automatického oboustranného tisku (duplex) nebo bezdrátový tisk přímo z mobilního telefonu či tabletu prostřednictvím wi-fi.

Levného tisku dosahuje Epson pomocí systému velkokapacitních inkoustových nádržek s výtěžností až šest tisíc stran, namísto klasických cartridgí, jež se navíc snadno a rychle doplňují bez hrozby sebemenšího ušpinění. Kromě toho je oproti laserovým zařízením výrazně méně náročný i samotný provoz tiskárny.

Pořídíte-li tiskárnu přímo v e-shopu Mironet, můžete se také jako bonus těšit na roční licenci Microsoft Office 365 v hodnotě 1589 korun úplně zdarma.

MIRONET COMPUTERS
Největší IT e-shop v ČR
výkonný ultrabook se slevou 10 tisíc
ASUS IN SEARCH OF INCREDIBLE
VÝPRODEJ
~~49.990,-~~
39.888,-

ASUS ZenBook UX501VW-FJ006R
15.6" 4K UHD / Intel Core i7-6700HQ / 16GB RAM
512GB SSD / NVIDIA GTX 960M / Windows 10 Pro
www.mironet.cz

TÝDENÍK TÉMA **PRÁVĚ V PRODEJI**

ZÁHADNÁ ÚMRTÍ
ČESKÝCH VLÁDCŮ

- Jak skutečně zemřeli sv. Václav, Přemysl Otakar II. či Jan Lucemburský?

A navíc 6 velkých rozhovorů:

- Právník dTestu: Na co si dát teď pozor při nakupování
- Karin Babinská: Můj život s Richardem Krajčem

Práce - nabídka

• Práci nabízíme: www.kompakt-cr.cz, e-mail: manager@kompakt-cr.cz, tel.: 325 613 594.

• B.S. přijme pracovníky pro ostrahu nepotravinářských a potravinářských prodejen v Praze. Mzda od 80 Kč/hod. Volat Po-Pá 8-14 hod. Tel. 603397649

• UDĚLEJ TO. Daruj krevní plazmu. Náhrada 500 Kč dle §32 odst.2 zákona č.373/2011 Sb., tel: 702278928, www.caraplasma.cz, Perlová 5. Pomáhat je lidské.

• CSOP Pha 10 přijme prac. v sociálních službách do domova seniorů. Pl. tř. 5 (16–18 tis.), osobní příplatek, čtvrtletní odměny, 13. a 14. plat, stravné, jesle, 5 týdnů dovolené. Náplň práce, přímá obslužná péče o klienty domova. Vhodné pro absolventy i zaměstnance nad 50 let. CV zasílejte do personál. odd.: doubravova@csop10.cz, 775431594

• BS přijme bezpečnostní pracovníky pro Prahu, vhodné pro ID, SD, studenty. Mzda až 85 Kč/hod, nábor. příspěvek až 10 tis. Kč. Tel: 224109445.

• Přijmeme pokladní - Praha. Požadujeme samostatnost a praxi min. 1 rok. Nástup ihned, 8-12 h směny, 110Kč/h., Vhodné pro studenty. Tel.: 727842055.

• Popelář, metař v Praze, nabízíme UBYTOVÁNÍ, týdenní zálohy, práce na DPČ i HPP. Bezplatná linka 800100166. www.amboseli.cz

HLEDÁTE PRÁCI?
NABÍZÍME PRO MUŽE A ŽENY
STRÁŽNÝ V PRAZE
Plat: 60–95 Kč/h
VOLEJTE ZDARMA
800 600 333
www.adamsecurity.cz

1000 KČ MĚSÍČNĚ?!
OD 1. 1. 2017 DARUJ KREVNÍ PLAZMU, ZACHRAŇ LIDSKÝ ŽIVOT A ZÍSKEJ ÚHRADU
dle § 32 odst. 2 zákona č. 373/2011 Sb.
www.unicaplasma.cz
tel.: 220 515 464
metro HRADČANSKÁ

PRACOVNÍCI ÚKLIDU
hledáme uklízečky pro zakázky v Praze
• vhodné pro osoby se zdravotním znevýhodněním (invalidní důchod)
• práce na poloviční i plný úvazek
• mzda
100 až 120,- Kč/hod.
Kontakt:
776 828 187

• Nabídka volných míst ihned: montážní dělník v elektrovýrobě 125 Kč/h., picker 110 Kč/h. HPP i brigádně, možnost záloh. Lokalita Praha a okolí - s možností ubytování, doprava zdarma. 774489234, 777924234

• Nabídka volných míst ihned: pokladní až 120Kč/h., prodavač/ka 91Kč/h, balič, dělník ve výrobě, operátoři výroby 90Kč/h. HPP i brigádně, možnost záloh. Lokalita Praha a okolí - s možností ubyt., doprava zdarma. 774489234, 777924234, netmarks@email.cz

• Hotel v centru Prahy přijme servírku na snídaně na HPP, plat 18.000 Kč hrubého. Tel. 777201244

• Výplata 100% 2. den! Operátor výroby, skladník. Mzda až 105,-Kč/hod + bonusy. ODVOZ na pracoviště ZDARMA. Tel.: 724772129.

• OPERÁTOR VÝROBY na HPP – 20-26.000 Kč + novoroční bonus, jednoduchá manuální práce, svoz zdarma! Volejte 773779855

• MANUÁLNÍ PRACOVNÍK – muži/ženy až 26.000,- Kč, jednoduchá práce, základní znalost PC, lokalita Praha a Říčany! Volejte 774285555

• Oděvní ateliér v centru Prahy hledá dámskou krejčovou, švadlenu. Práce na HPP/živnost. list. Tel.: 224241594

• Mechanik/čka, zámečník/ce, (Praha 10). Náplň práce: Montáž a opravy cylindrických vložek a visacích zámků, příjem zboží na sklad. Požadujeme: manuální zručnost, pečlivost, základní znalost PC, dodržování hodinových norem. Nabízíme: zajímavou práci v rámci mezinárodní společnosti, platové ohodnocení 90-120 Kč/hod., příspěvek na stravování, ranní směnu, práci na DPČ - po zapracování možnost HPP, poloviční úvazek, příjemné pracovní prostředí. Vhodné i pro nevyučené. Tel. 777922037, bedrich.redlich@assaabloy.com

• Přijmeme OZP na ostrahu objektů do Prahy. Nepřetržitý provoz, 12hod. směny, denní, noční. Nabízíme: HPP, mzdu 80-90 Kč/hod., stravenky, zdarma osvědčení "strážný", nábor. příspěvek. Tel. 800888042

CENTRA a.s. přijme
Zahradníka - veřejná údržba zeleně na HPP.
Požadujeme: praxi se zahradnickými stroji (pila,křovinořez), výsadba stromů a rostlin, ŘP sk. B. Pracoviště: Praha.
Kontakt: illy@centra.eu, 724 872 341.

LEPŠÍ PRÁCE
OPERÁTOR SKLADU, SKLADOVÁNÍ A DISTRIBUCE ZNAČKOVÉHO ZBOŽÍ
mzda 95 Kč netto, zálohy na mzdu, ubytování, bonusy
VOLEJTE NA 731 420 265
praha@lepsiprace.cz
www.lepsiprace.cz / FB-LEPŠÍPRÁCE-PRAHA
Pobočka: Nad Opatovem 2140/2, Praha 4

• ZŠ Praha 13, Janského 2189 www.zs-janskeho.cz přijme od 1.2.2017 popř. dle dohody učitele/ku s aprobací 1. st. a asistenta/ku pedagoga. Více informací na tel. 603420514. Profesní životopis zasílejte na: e-mail skola@zs-janskeho.cz.

• ZŠ a MŠ Praha 5 – Radlice přijme pracovníky na tyto pozice: kvalifikovanou učitelku do ŠD, pracovníka na úklid školy, pomocnou sílu do školní kuchyně. Nástup možný ihned. Nabídky zašlete e-mailem na skola@zsradlicka.cz nebo volejte na tel. 251550501 nejpozději do 23.1.2017.

• Přijmu obsluhu ČS na Praze 9, životopis zašlete na omnif@omnif.cz, tel: 777641621

• Hledáme na HPP pracovníka pro noční a víkendový dozor technického velínu. Pracoviště Karlín. Nástupní plat 85,-Kč/hod. + příplatky, 13. plat, stravenky, 5 týdnů dovolené. Nástup ihned. Požadujeme zkušenosti s obsluhou PC, EPS, MaR. CV zasílejte na email: mslezacek@s-spravanemovitosti.cz.

• Hledáme na HPP pracovníka na pozici údržbář - elektrikář. Pracoviiště Karlín. Nástupní plat 21000 Kč + 13. plat, stravenky, 5 týdnů dovolené. Nástup ihned. Požadujeme: vyučen v oboru elektro, §6, praxe výhodou. CV zasílejte na email: mslezacek@spravanemovitosti.cz.

• Premiant City Tour hledá řidiče autobusů (skupina D) na okružní jízdy a výlety. Více informací na tel. 606693773

• Spol. Lepší práce s.r.o. nabízí možnost práce s ubytováním ihned v Praze a okolí, info na www.lepsiprace.cz, tel. 731420265, nebo praha@lepsiprace.cz

• Třídění tisku - brigáda, 80 Kč/hod., výplaty týdně. Tel.: 774433968

• SOŠP PROFIT přijme od 1.2.2017 učitele/-lku Mat-Fyz na plný úvazek. Nabídky s životopisem zasílejte na kasajova@skola-profit.cz

• Hledáme ambiciózní vázané zástupce pro poskytování spotřebitelských úvěrů a podnikatelských zapůjček v Praze. Požadujeme SŠ vzdělání. Tel. 777484026

STRÁŽNÝ VRÁTNÝ RECEPČNÍ
HLEDÁME:
recepční, strážné - vrátné, ostrahu
VHODNÉ PRO:
invalidní důchodce
NABÍZÍME:
náborový příplatek 5.000 Kč
62-80 Kč/hod. *(Vyplácení denně)*
stravenky a příspěvek na bydlení
Jsme solidní společnost.
KONTAKT: 800 888 440
BEZPLATNÁ LINKA

RADA MČ Praha-Libuš
vyhlašuje konkurzní řízení na obsazení
funkce ředitele/ky ZŠ
ZŠ Meteorologická 181
Přihlášky lze podávat do 31. 1. 2017. Více informací na adrese:
www.praha-libus.cz -aktuality

• Nabídka volných míst ihned: montážní dělník v elektrovýrobě 125 Kč/h., picker 110 Kč/h. HPP i brigádně, možnost záloh. Lokalita Praha a okolí - s možností ubytování, doprava zdarma. 774489234, 777924234

• Nabídka volných míst ihned: pokladní až 100Kč/h., prodavač/ka 91Kč/h, balič, dělník ve výrobě, operátoři výroby 90Kč/h. HPP i brigádně, možnost záloh. Lokalita Praha a okolí - s možností ubyt., doprava zdarma. 774489234, 777924234, netmarks@email.cz

• Národní divadlo přijme pro objekt Stavovského divadla pracovníka na prac. pozici garderobiér/ka. Požadujeme: min. vyučení v oboru textilního zaměření. Kontaktní osoba pí. Alice Šlegrová, tel: 224 902 180, e-mail: a.slegrova@narodni-divadlo.cz.

• Přijmeme pracovníka (práce vhodná pro ženy) na denní úklid autosalonu v P5 Lužiny (ul.Jeremiášova). Prac. doba 7:00 až 15:30 hod. HPP, mzda 13.000 Kč/měs./btto. Nástup ihned. Info na tel: 724257501 pí.Grunzová a na www.servisobjektu.cz/kariera

• Do rodinného call centra na Praze 9 přijímáme telefonní operátory. Volejte č. 724182772. Výplaty týdně!

• Pracovník u linky – Praha, potravinářství. Velmi zajímavá MZDA, BENEFITY, výborná lokalita. Praxe v potravin. výrobě nebo s obsluhou strojů, práce s chemií, či zkušenost s mícháním surovin podmínkou. Volejte na: 777440555

• Obvodní soud pro Prahu 10 přijme zapisovatelku na plný úvazek, nástup možný ihned. Tel.: 737244192, ljoskova@osoud.pha10.justice.cz

• Přijmeme dělnice na ruční montážní práce, kompletace dílů. Praxe ve výrobě vítána. Nástup ihned, HPP, 1 směna, PHA 9, 602328595, nabor@mikra.cz

LEPŠÍ PRÁCE
OPERÁTOR REWORK
balení zboží - kontrola kvality, mzda až 110 Kč NETTO, zálohy na mzdu, doprava zdarma, ubytování, bonusy, volejte na 731 420 265
praha@lepsiprace.cz
www.lepsiprace.cz / FB-LEPŠÍPRÁCE-PRAHA
Pobočka: Nad Opatovem 2140/2, Praha 4

Finance - nabídka

greenpujcka.cz
Soukromá nebankovní společnost
Tel.: 722 664 113 Praha
Půjčka od 20.000Kč do 300.000Kč
- záznamy nám nevadí, půjčíme i když vám banka nepůjčí
- velká průchodnost, vyřízení ještě dnes
- schválení do 10ti minut od žádosti
zprostředkovatel pracuje výhradně pro jednoho věřitele

• Máte hodně dluhů a nemůžete je dál splácet? Připravíme pro Vás návrh na oddlužení a problém vyřešíme. Výhodné ceny a osobní přístup. T. 608022488

• Pro vaši firmu zajistíme financování – provozní, investiční, faktoring atd, poradíme s řízením, náklady. info@emfinance, 603516353

• Půjčky! Oddlužíme Vaši nemovitost! Vyplatíme Vaše dluhy, exekuce, zástavy! Nízká měsíční splátka až na 15 let! Vše vyřízeno do 48 hodin! Tel 737352730

Vzdělávání - nabídka

• Kurz ÚČETNICTVÍ v centru Prahy od 31.1.2017 s nabídkou ZAMĚSTNÁNÍ po ukončení tohoto kurzu. Možnost úhrady kurzu od Úřadu práce. Tel: 220921440

• Maturujte při zaměstnání. 4leté studium oboru ekonomika a podnikání. Příprava prostřednictvím internetu. Závazný termín podání přihlášky 1.3.2017. Více na www.soazatec.cz, tel: 736605905, email: studium.maturita@gmail.com

Starožitnosti

• Vykupuji pozůstalosti starožitného typu, obrazy, nábytek, koberce, sklo, hodiny, mince, vyznamenání, pohlednice a jiné. I vyklízení bytů. 602434000

• Koupím velkou knižní pozůstalost. Knihy, příp. i starožitný a retro nábytek vhodný do styl. čítárny-knihovnu, křesla, stolek, lampu, aj. T: 603478873

• Sběratel koupí staré perské koberce, obrazy a starožitný nábytek, porcelán a sklo. Tel.: 602218721

Nemovitosti - poptávka

• Koupím byt nebo dům v Praze, zaplatím požadovanou cenu a NECHÁM BYDLET nebo dožít. Vše na dohodě 777603019.

• Právní zástupce zaměstnanců O2, FIOBANK, RAIFFEISENBANK, poptává byty ke koupi a k pronájmu pouze v Praze. Právní servis zdarma. TEL: 602 21 96 21.

Služby - nabídka

• LEGALIZACE STAVEB a rekonstrukce bytů a domů - územní rozhodnutí, stavební povolení, kolaudace, projekty a další doklady. Tel.: 731124671

Byty - poptávka

• Koupím byt kdekoliv v Praze, dám okamžitou zálohu, platba hotově, právní záležitosti vyřídím. Stav nerozhoduje. RK nevolat. tel. 234095720, 720539665

• Přímý investor ihned vykoupí byty v Praze. Platba v hotovosti a právní servis zdarma. Tel: 602 21 21 21

• Přímý zájemce: koupím byt v Praze, rychlé a seriozní jednání. Záloha do 24 hodin, dluh není překážkou. Tel. 605031041

• Hledám OBECNÍ BYT v Praze, zaplatím dluhy na nájmu, při exekuci či výpovědi, před privatizací, zajistím náhradní byt, záloha. Tel.: 776363636

• Lékařka koupí byt v Praze v jakémkoliv stavu.Okamžitá platba v hotovosti. Tel/Sms: 773109561. Rk nevolat.

• 100.000 Kč okamžitá záloha. Koupím byt v Praze v jakémkoliv stavu, možnost náhradního bydlení. Exekuce a dluhy uhradím. Volejte nebo Sms: 775432964

Výměny

• Zajistíme VÝMĚNY NEMOVITOSTÍ (bytů, domů, chat, pozemků) doplatíme rozdíl ceny, případně vykoupíme, poradíme, vyřešíme po právní stránce 774335509.

Ostatní

• Koupím sklep, kumbálek nebo úklidovou místnost v Praze - kdekoliv, v jakémkoliv stavu. Tel. 608228811, e-mail: reafin@seznam.cz

Pronájmy - poptávka

• Hledáme byt 1kk až 2kk v Praze u dobré MHD s dostupností do centra max 25 minut. 2 osoby, nekuřácký pár. Stěhování po dohodě. 605845088

• HLEDÁM PRO naše solventní ZAMĚSTNANCE z kanceláře byty k dlouhodobému pronájmu v Praze, právní servis zajištěn. Tel.: 274 78 44 28

• Pronajímejte bez rizika! Pro manažery firem s rodinami hledáme pěkné byty v Praze. Garantujeme bezproblémový průběh nájmu. BEZ PROVIZE! T. 734319304

Oznámení

• Oznamuji ztrátu cestovního pasu č. M190099, 007617368, na jméno Ibrahim Hisham Khalil Al Qaryouti. Stát vydání Jordánsko.

Vybavení domácnosti - nabídka

• Levný HOLANDSKÝ NÁBYTEK a bytové doplňky. Lysá nad Labem, Čs. armády 543 , 900 m2, www.anneholandskynabytek.cz, viz aktuální nabídka, tel. 777575854

Nemovitosti - nabídka

JURIS REAL real estate
Společná realitní a advokátní kancelář
JURIS REAL spol. s r.o.
ihned vykoupí či zprostředkuje prodej rodinného domu, bytu, chaty, pozemku. Vyřešíme právní vady, dluhy, exekuce i privatizaci. Okamžitá výplata zálohy.
Tel.: 725 430 813
www.nemovitosti-vykup.info

Intimní

E.M.A. Europe s.r.o., P. O. Box 14, Praha 05, 110 05, tech. zajišťuje Materna, jen pro starší 18let, **1sms/50Kč vč DPH; 1min/90Kč vč DPH**, www.ema.bz, www.platmobilem.cz

• **DISKRÉTNÍ SEXNÁMENÍ!** Ženy všech věků! Vyber si! Piš SMS ve tvaru 11CXD a text na 909 15 50

• Předvedu ti, co ses ve škole nenaučil! Bohyně Marta 41. Vytoč 909 90 99 25 nebo mi napiš SMS na 909 15 40 s kódem 65NBP a tvůj text!

• Zajištěná Kateřina 54. Hledám chlapa, kterého bych si hýčkala! Něco za něco! Nevěhej a zavolej mi na 909 801 801 kód SRP42

• Rozvedená Lída 53. Manžela sex nebavil, tak šel z kola ven! Nahradíš ho? Vyžaduji pravidelné a vášnivé hrátky! Zavolej mi na 909 80 50 40 nebo mi pošli SMS na 909 15 45 s kódem 19FXT a tvůj text!

ŽENY DO VÝROBY
Obor: Dělnice ve zdravotnické výrobě
Pracovní poměr: HPP; Firma: safemed medical devices s.r.o.
Hledáme manuálně zručné ženy do vícesměnného provozu. Jsme stabilní společnost, která se více než 20 let zabývá výrobou a balením zdravotnických výrobků v čistých prostorách. Sídlíme v Praze 9 - Satalicích.
CO OD VÁS OČEKÁVÁME: Spolehlivost | Pečlivost | Flexibilitu | Zodpovědnost
CO VÁM NABÍZÍME: • Stabilní zaměstnání v čistém prostředí • 5 týdnů dovolené • Příplatky na závodní stravování • Příplatky za odpolední a noční směny • Příspěvek na penzijní/životní pojištění • Příspěvek na kartu MultiSport • Nástup možný ihned
KONTAKT: B. Smejtek tel: 286 001 321, email: smejtek@safemed.cz
safemed medical devices®

Dostál bude závodit sám

Rychlostní kanoista Josef Dostál končí ve čtyřkajaku, kterému pomohl ke dvěma bronzům na olympijských hrách. Třiadvacetiletý kajakář se zaměří na individuální závody a nově na kratší, pětisetmetrovou trať. „S kluky ze čtyřkajaku jsem zažil neskutečné období, kdy jsme kromě olympijského zlata vyhráli snad úplně vše, co bylo možné, a stále jsme i držiteli světového rekordu na K4," prohlásil vítěz ankety o českého kanoistu roku 2016. ČTK

Na medaili tentokrát nedosáhly

České biatlonistky obsadily 6. místo ve štafetě Světového poháru v německém Ruhpoldingu.

Gabriela Koukalová AP

Na střelnici kvarteto ve složení Eva Puskarčíková, Markéta Davidová, Veronika Vítková a Gabriela Koukalová zdrželo deset dobití, juniorka Davidová musela na trestné kolo. Zvítězily domácí Němky před Francií a Norskem.

Štafetu rozjela Puskarčíková a po čisté střelbě vleže chvilku vedla. Ve stojce jednou dobíjela a předala čtvrtá s odstupem 22,1 vteřiny za vedoucími Finkami. Na druhém úseku jela premiérově dvacetiletá Davidová. Vleže jednou úspěšně dobila a jela devátá. Nepovedla se jí ale stojka, ve které dvakrát minula a i po třech náhradních nábojích zůstal jeden terč černý. Musela na trestné kolo a Vítkovou vyslala na trať na 15. pozici skoro s dvouminutovým odstupem na čelo. Uzdravená Vítková vyčistila terče vleže a z 13. místa měla na dohled skupinku jedoucí o desáté místo, na které se dostala po stojce, i když musela střílet dvakrát navíc. Koukalové předala pomyslný štafetový kolík osmá. Česká jednička předjela ještě před první střelbou dvě soupeřky a i po ní jela šestá, ale měla odstup minutu za pátou Itálií. Vedoucí žena SP se snažila, Nicole Gontierovou stahovala, ale od pátého místa ji dělily dvě desetiny sekundy. **ČTK**

Vonnová to má těžké

Čtyřnásobná vítězka Světového poháru v alpském lyžování Lindsey Vonnová má za sebou nejtěžší návrat na sjezdovky v kariéře. Po listopadové operaci zlomené ruky totiž nemohla hýbat prsty, protože měla vážně poškozené nervy. Vonnová nezávodí od loňského února. AP

Zprávy krátce

Je mezi nejlepšími

Sparťanský hokejový útočník Lukáš Pech se dostal mezi tři finalisty, kteří kandidují na ocenění pro nejužitečnějšího hráče tohoto ročníku Ligy mistrů. Spolu s ním se budou ucházet o NordicBet MVP Trophy v hlasování fanoušků útočník Joel Lundqvist z Frölundy a obránce Yannick Rathgeb z Fribourgu.

Mezi elitou!

Automobilový jezdec Martin Prokop i motocyklista Ondřej Klymčiw se v desáté etapě Rallye Dakar umístili v elitní desítce. Prokop s fordem zajel devátý čas, stejně tak Klymčiw. V soutěži kamionů byl Aleš Loprais pátý, patří mu celkově desáté místo těsně před Martinem Macíkem, který v etapě obsadil osmou příčku. **ČTK**

Knižní poohlédnutí po nejhlubší historii české atletiky

Unikátní dobové fotografie a sondu do nejhlubší historie české atletiky. To obnáší publikace, kterou český svaz vydává k výročí založení organizované atletiky v tuzemsku. Knihu s názvem 120 let české atletiky napsal sportovní redaktor Michal Osoba (vlevo), fotografie dodal Herbert Slavík (vpravo). Publikaci pokřtili v pražské restauraci U Pinkasů světová rekordmanka v hodu oštěpem Barbora Špotáková a šéftrenér reprezentace a trojnásobný mistr světa v desetiboji Tomáš Dvořák (druhý zprava). Kniha vychází v limitované edici 2000 kusů. „Objevily se v ní i dokumenty, které jsme považovali za ztracené," přiznal předseda atletického svazu Libor Varhaník (druhý zleva). ČTK – MICHAL KAMARYT

Číslo dne

52,2

Česká fotbalová liga má nejvyšší věkový průměr trenérů ze všech evropských soutěží. Podle UEFA byl k srpnu 2016 jejich průměr 52,2 roku. Těsně za českou soutěží jsou trenéři v Anglii, Turecku, Kazachstánu a Francii. Nejmladší jsou naopak v Severním Irsku – s průměrem 40,6 roku.

Hokej. Narazí na sebe dva poslední mistři

Duel posledních dvou šampionů, Liberce a Litvínova, bude jedním z hlavních lákadel dnešního 38. kola hokejové extraligy. V něm se představí kompletní čtrnáctka účastníků. Pokračuje i přetahovaná o 1. příčku, v níž má Třinec bod náskoku na druhé Bílé Tygry. O prodloužení čtyřzápasové šňůry bez ztráty bodu bude usilovat Plzeň na ledě předposledních Pardubic. **ČTK**

Prima

neděle

20.15

TEMNÝ KRAJ