INZERCE

metro
Nejčtenější noviny v Praze
PRAHA
Čtvrtek, 8. února 2018
Č. 28, www.metro.cz
Volný prodej 6 Kč
/ ostatní distribuce
Svátek slaví: Milada

Musíte často? Za WC zaplatíte i na výstavě

Drahá Praha. Na hlavním nádraží jsou záchody za 20 korun, platit se dá i kartou. **Staroměstská radnice.** Sáhnout do peněženky musí i návštěvníci výstav. **Restaurace.** V Plzni si lze někde ulevit zadarmo STRANA 6

Čeští sportovci byli včera uvítáni v olympijské vesnici. Chybět nemohl ani maskot her. Více na straně 19 MAFRA

Proti proměně magistrály

Primátorka Adriana Krnáčová využila zákon o hlavním městě a pozastavila rozhodnutí rady týkající se zklidnění magistrály. Vadí jí nekonkrétnost materiálu. STRANA 2

Popelářská knihovna

Co se děje s knihami, které lidé vyhodili k popelnicím? V turecké Ankaře opuštěné svazky putují do bývalé cihelny, kde skupina popelářů zřídila originální knihovnu. Ta má nyní už přes 4750 svazků. STRANA 9

9 771211 781002 18028

INZERCE

Krnáčová proti zpomalení aut. Zrušila rozhodnutí radních

Harmonogram úprav Severojižní magistrály se má vrátit k přepracování. Dle primátorky je nekonkrétní.

Změny na náměstí I. P. Pavlova, úpravy kolem budovy Národního muzea, seřízení semaforů i doplnění přechodů – tak měla podle harmonogramu pražského Institutu plánování a rozvoje vypadat postupná proměna severojižní části magistrály mezi Hlávkovým a Nuselským mostem. Na svém úterním zasedání radní harmonogram schválili a poslali jej tak do druhého kola ke konečnému rozhodnutí zastupitelům. To se však nelíbí pražské primátorce Adrianě Krnáčové, která nyní verdikt rady pozastavila. „Rozhodla jsem se poprvé během svého funkčního období využít zákona o hlavním městě Praze, který mi umožňuje pozastavit usnesení rady v případě, pokud se domnívám, že je špatné, a o tom jsme já i celý klub ANO přesvědčeni," říká Krnáčová.

Zástupci hnutí ANO se bojí zpomalení plynulosti dopravy v hlavním městě. Vadí jim také, dle slov poslance a zastupitele Patrika Nachera, nekonkrétnost schváleného materiálu. Pražský institut plánování totiž na zasedání rady nedodal vizualizace všech plánovaných změn. Ty však byly dle primátorky i Nachera pro jednání klíčové. „Jsme pro zklidnění magistrály, ale proti zacpání Prahy. Schválený tisk je velmi obecný a nikdo teď neví, jaké budou úpravy a jaké to bude mít důsledky," říká Nacher.

Podle náměstkyně primátorky Petry Kolínské jde však

Citát

Ze současného harmonogramu není jasné nic konkrétního, natož jaký vliv budou mít změny na dopravu.

ADRIANA KRNÁČOVÁ, PRIMÁTORKA

Krnáčová svým rozhodnutím „s kanonem na vrabce". Schválené změny měly dle ní přinést postupnou rehabilitaci okolí magistrály, zejména u náměstí I. P. Pavlova, nebo doplnění přechodů na místech, kde již nyní auta čekají na semaforech. „Nerozumím té hysterické reakci. Řekli jsme si, že zkusíme zúžit, ne zmenšit počet pruhů, ale zúžit tak, abychom získali místo pro parkování, a doplníme mobiliář. V normálním městě žádné usnesení ani nepotřebujeme," uvedla Kolínská. Jednání primátorky kritizují také další členové pražské Trojkoalice. Podle předsedy výboru pražského zastupitelstva pro dopravu Matěje Stropnického schválená opatření rozhodně neměla ohrozit plynulost dopravy na magistrále. „Normálně tudy pojedou auta, pojedou tramvaje, pojedou kola, půjdou lidi pěšky. Normální město. Teď je magistrála krvácející ranou v samém jeho středu. Chceme jen spravedlivější podmínky pro všechny druhy dopravy na ní," doplňuje Stropnický.

Podle opoziční TOP 09 rozhodnutí primátorky svědčí o vnitřní rozpolcenosti koalice. Negativní efekt svého rozhodnutí na další vztahy mezi koaličními partnery ale Krnáčová označila jako podružný.

Proměny magistrály

Změny, jako například zlepšení podmínek pro chodce nebo cyklisty, se začnou prověřovat již letos.

- Harmonogram se týká tříkilometrového úseku mezi Hlávkovým a Nuselským mostem. Dopravní tepna zde míjí mnoho významných institucí: Národní muzeum, Státní operu či Muzeum hlavního města Prahy.
- Jedním z cílů změn je zlepšit podmínky pro sto tisíc chodců, kteří denně magistrálu přecházejí.

FILIP JAROŠEVSKÝ
filip.jarosevsky@metro.cz

Libeňák

Pod Libeňským mostem pokračovaly práce, které by na něj mohly vrátit osobní dopravu i MHD. Technická správa komunikací začala most podpírat kvůli špatnému stavu pilířů. Kdy bude most z roku 1928 opraven, není jasné, v noci z 18. na 19. ledna jej Praha kvůli havarijnímu stavu pro tuto dopravu uzavřela. Podle odborníků by výstavba i rekonstrukce vyšly na obdobnou částku, a to 550 až 600 milionů korun. ČTK

Zprávy krátce

Cyklostezka ve Vršovicích

Podél železniční trati v Praze 10 – Vršovicích by mohla být nová stezka pro cyklisty. Vznikla by na místě kolejí, které v budoucnu nebude Správa železniční dopravní cesty využívat. Termín vybudování cyklostezky zatím není znám. Vedení města chce rozšířit plán rozvoje cyklodopravy o další nové úseky, například trasu podél železnice ve Vysočanech, nebo prodloužit trasu z Barrandova do Hlubočep. ČTK

Stavby století

Ve výstavních prostorách ÚMČ Praha 2 na náměstí Míru je do 3. března k vidění expozice Stavby století republiky 1918–2018. Doplní ji tři přednášky pořádané Kotěrovým centrem architektury, konat se budou vždy ve čtvrtek od 17 hodin, tedy dnes, a dále 15. a 22. února. MET

INZERCE

Banka roku 2017

PRAVIDELNÉ INVESTOVÁNÍ

ZAMĚSTNÁME KAŽDOU VAŠI TISÍCOVKU

POŠLETE SVÉ PENÍZE PRACOVAT DO KOMERČKY

NA PARTNERSTVÍ ZÁLEŽÍ

KB

800 521 521
www.kb.cz

Svou lásku hledá u potoka

Ulice metropole před Valentýnem plní zamilované vzkazy.

Najde pejskařka z Prahy 6 svého vyvoleného? ROMAN KUBARIČ

Na lavičce vedle můstku přes Šárecký potok, který protéká Divokou Šárkou v Praze 6, se před několika dny objevil ručně psaný vzkaz přivázaný provázkem. S jeho pomocí se snaží neznámá dívka skrývající se pod e-mailovou adresou jednouupotoka@seznam.cz najít toho, který se jí zde před časem na první pohled zalíbil.

„Potkali jsme se na tomto mostku. Ty sis nejprve pohladil mého psa a pak jsme se pozdravili. Ráda bych tě znovu potkala," píše neznámá autorka.

Snaha dotyčné nalézt romantickou lásku umístěním vzkazu jen pár kroků od místa, kde se se svým idolem sešla, dojala také čtenáře Romana Kubariče. Ten deníku Metro obratem zaslal fotografie místa. „Třeba se potkají," doufá Kubarič.

Deník Metro neznámou romantičku, která vzkaz v Divoké Šárce zanechala, oslovil. Ačkoliv její příběh nemá zatím pokračování, ve svém úsilí není zdaleka jediná. Ulice metropole se denně plní řadou osobních vzkazů a sdělení, které se v období před svátkem svatého Valentýna stále více pojí s tématem lásky. Čerstvým důkazem tohoto tvrzení je tuší psaný vzkaz na fasádě domu v ulici Mrázovka v Praze 5, přímo naproti základní škole. Podle místních se nejspíš její žáci inspirovali v hodině českého jazyka, konkrétně nejslavnějším dílem Karla Hynka Máchy Máj.

„Věrný Čech a bratr náš, věrné Čechů srdce máš! Věrný syn jsi Čechů kmene, věrný bratr bratřím svým. Jazyk český je i Tobě otců drahým dědictvím," uvádí se na fasádě.

Tradičním místem, kde se v metropoli objevují romantické vzkazy, jsou také zastávky autobusů, metra nebo veřejné záchody. K jejich umísťování často svádí také zábrany kolem stavenišť, jako je například uzavřený vstup do metra na náměstí Republiky. Odtud ale mají ve zvyku rychle mizet. **FILIP JAROŠEVSKÝ**

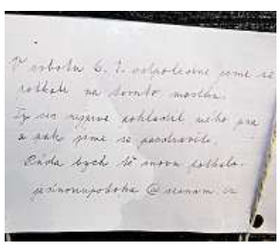

Výzva

Viděli jste v ulicích metropole či v MHD zajímavý romantický vzkaz? Vyfoťte ho a pošlete na mms@metro.cz.

- Nejlepší snímky vybereme, otiskneme a odměníme.

Tipy na dnešní den

DIVADLO

Italská komedie Diega Ruize a Fiony Bettaniniové Bez předsudků s podtitulem „pod peřinou se těžko říká ne" a se dvěma herci, Janou Paulovou a Pavlem Zedníčkem – to je program v Divadle Kalich od 19 hodin. K dostání jsou poslední lístky za 149 korun na přístavky.

Jana Paulová MAFRA

KONCERT

Kapela Kamelot patří ke špičce domácí folkové scény. Na koncertě v KC Zahrada na Chodově představí i svou poslední desku Babí léto, jež je v pořadí již 25. albem Romana Horkého a jeho party. Začátek je ve 20 hodin. Lístky je možno zakoupit za 300 korun. **MET**

INZERCE

Taxi protest. Čeká nás další blokáda?

Na Strahově to bude hučet jako v úlu. Sejdou se tam totiž protestující taxikáři.

Dvě organizace provozovatelů – Sdružení českých taxikářů a Asociace koncesionářů v taxislužbě – sezvaly na dnešní desátou hodinu dopoledne své členy k hromadnému protestu na Strahov. Měli by tu být ti, kteří chtějí vyjádřit nesouhlas s alternativními provozovateli jako třeba Uberem.

Zastánci vázané živnosti si vybrali k protestu únor, tedy měsíc, kdy je zájem o jejich nabídky menší než v hlavní turistické sezoně. Organizátoři slibují, že na rozdíl od minulého blokování magistrály nebo příjezdu k Letišti Václava Havla tentokrát provoz v ulicích hlavního města nezabarikádují. I když jejich protest nebude jen symbolický. „Doporučujeme teplé oblečení," vzkázali organizátoři účastníkům a dodali, že tentokrát bude protest zřejmě dlouhý. „Když budou blokovat Prahu, svou pozici nevylepší a bude to mít opačný efekt," uvedla na adresu taxikářů pražská primátorka Adriana Krnáčová.

Proti komu protestují

Alternativní taxikáři v ČR.

- **Americký Uber:** u nás je od roku 2014 v Praze a Brně.
- **Estonský Taxify:** v ČR působí od roku 2015 pouze v Praze.
- **Slovenský Hopin:** je v Praze a Ostravě už tři roky.
- **České Liftago:** je v Praze, Brně, Ostravě, Zlíně, Liberci.

Pražská policie přesto mírnému průběhu nevěří, do Prahy by se měli sjet i taxikáři z celého Česka. Na Strahov by jich mohlo dorazit několik tisíc a policie je připravená na případnou hromadnou jízdu stovek, možná tisíců aut s označením taxi. „Přijedou nás podpořit kolegové z Brna, Olomouce i Ostravy," uvedla Karolína Venclová, mluvčí jedné z taxikářských asociací pro Seznam Zprávy. Jak se dnešní akce vyvine, prý záleží také na okamžité náladě manifestujících taxikářů.

Právě příjezd tisíců taxi vozů z dalších koutů republiky by mohl v Praze způsobit kolaps. Policejní mluvčí Jan Daněk proto varoval řidiče, aby své plány přizpůsobili. „Měli by v maximální možné míře pro přepravu v metropoli využít prostředky MHD, zejména metro," uvedl Daněk v prohlášení. **PAVEL HRABICA**

Cena kritiky za malbu

V Praze se včera sešli finalisté Ceny kritiky za mladou malbu, svá díla vystavují v Galerii kritiků do 5. března. Na fotce nahoře je vítěz celé soutěže Filip Dvořák, na snímku dole je Kryštof Strejc, který se umístil jako druhý. 2x ČTK

INZERCE

Evropská autobusová jednička

FLIXBUS

zajišťující vnitrostátní i mezinárodní autobusovou linkovou přepravu osob

přijme pro svoji českou pobočku v Praze na HPP

ŘIDIČE

PRO MEZINÁRODNÍ LINKOVOU PŘEPRAVU OSOB

POŽADUJEME:
» praxi v řízení autobusů
» veškeré potřebné doklady k řízení autobusu
» profesionální přístup a vystupování

NABÍZÍME:
» celoroční práci s nadstandardním finančním ohodnocením
» příjem v Kč i v Eur
» věrnostní bonusy, výkonnostní bonusy
» diety, provize, ubytování po dobu výkonu služby ZDARMA
» vše na autobusech SETRA!

Alespoň částečná/základní hovorová znalost německého nebo anglického jazyka podmínkou.

GARANTUJEME MINIMÁLNĚ 450 tisíc Kč ČISTÉHO!!! ročně /za 20 odpracovaných měsíčních směn/ v závislosti na druhu obsluhované autobusové linky

KONTAKT: info@buspoint-flixbus.cz, +420 725 688 755

Banka roku 2017

PRAVIDELNÉ INVESTOVÁNÍ

KAŽDÁ TISÍCOVKA MŮŽE VYDĚLÁVAT

POŠLETE SVÉ PENÍZE PRACOVAT DO KOMERČKY

800 521 521
www.kb.cz

NA PARTNERSTVÍ ZÁLEŽÍ

KB

Praha zčervená. Ve jménu psa

Oslavy nového čínského roku proběhnou počtvrté v Obecním domě. MAFRA

Až pět tisíc Číňanů se v Praze oddá mejdanu, který přivítá nový rok.

Nejvíce vítačů čínského nového roku Psa bude po metropoli k vidění mezi čtvrtkem 15. a sobotou 17. února. Středobodem oslav se stane Obecní dům, který je, jak uvádí sinolog Martin Kříž, mezi „českými“ Číňany nejvyhledávanější lokalitou.

Číňané žijící za hranicemi země včetně těch v ČR se nazývají huqiao, pes se čínsky řekne gou. Přitom platí, že pes má pro Číňany stejnou symboliku jako pro Evropany: je hravý a upřímný. A takové by měly být i oslavy čínského nového roku. Do značné míry však proběhnou skryty našim očím. „Bude se slavit zejména doma a v čínských restauracích. Číňané jsou ostatně velmi rodinně založení, na Nový rok se často schází celá široká rodina,“ přibližuje sinolog Kříž, který vedle překladatelství nabízí i poradenství, jak se efektivně prezentovat v Číně.

Pokud již Číňané vystoupí se svou kulturou navenek, pokračuje Kříž, potrpí si na nablýskaný luxus. A ten jim

Martin Kříž ARCHIV

na Nový rok již počtvrté poskytne výše zmíněný Obecní dům na náměstí Republiky. Tentokrát přichystají hlavní program umělci z čínské provincie Ťiang-su. Show může podle Kříže leckomu připomínat kombinaci klasického cirkusového umění, ezoterického kýče a pamětnické východoněmecké show Ein Kessel Buntes. Kříž ale své hodnocení mírní tím, že „pro jiného českého diváka mohou být takové oslavy ukázkou exotické inspirující kultury“.

Expert na Čínu zároveň předpokládá, že česká veřejnost bude ohledně hodnocení čínských oslav „rozdělena přibližně na půlku“. Je přitom pravděpodobné – jak navazuje sinoložka Zuzana Franklinová – že „po dlouhodobější kritice od velké části populace budou oficiální místa včetně Hradu tentokrát zdrženlivější v oslavách cizorodých prvků pro českou kulturu“.

„Není zároveň vyloučeno,“ bere si na závěr slovo Kříž, „že se proti čínským oslavám vzedme vlna městské liberální mládeže, jakož různých občanských sdružení a zájmových skupin. Sinolog v souvislosti s tím upozorní na oslavy ryze české provenience. Ty zastupuje hudební festival Songfest, který vyvrcholí v pražském Paláci Akropolis 23. února.

Programem provede Martin Zbrožek a vystoupí i v Česku usazená čínská zpěvačka Feng-yün Song, která má pro případné návštěvníky cennou radu: „Pořiďte si na sebe něco do červena, barva roku Psa je právě červená.“ **DAVID HALATKA**

Nový rok slaví i Tibet

Čeští podporovatelé Tibetu poukazují na nelegitimní okupaci země Čínou, což připomenou i oslavy v Praze.

- Tibetský Nový rok (losar) uvede mniška Tenzin Palmo na rituální části oslav 16. 2. v Himálajském centru Potala.
- V neděli 18. 2. vypuknou neformální oslavy v prostorách Sněmovní 7 na Malé Straně.

INZERCE

INZERCE

Na Vaše dotazy odpovídá
PharmDr. Zdeněk Procházka,
ředitel Edukafarm

Zejména při pohybu mně po úrazu již rok stále bolí kotník a nic nepomáhá. V jedné poradně jste popisoval injekční podání kolagenu na bolestivé koleno a kyčel. Myslíte, že by tyto injekce pomohly i na kotník? Užívám warfarin, nevadí to?

Ano, injekční podání tropokolagenu má stejný efekt v oblasti hlezna neboli kotníku, protože zpevňuje kloubní systémy, posiluje kloubní pouzdra, vazy a šlachy včetně kloubní chrupavky. Výsledkem je ústup bolestí a výrazné zlepšení pohyblivosti kloubů. Efekt lokálně podané injekce lze zvýšit užíváním lipozomální formy vitaminu C, jenž má zásadní vliv na tvorbu kolagenu v celém organismu.

Zásadním benefitem daného terapeutického přístupu je léčba bolesti pohybového aparátu bez alergických reakcí, nežádoucích účinků a bez rizika lékových interakcí, jelikož kolagen je tělu vlastní látka, jež nezasahuje do účinnosti ostatních léčiv (např. warfarinu, analgetik ad.). Nicméně abych byl konkrétní ve vztahu k terapii bolestí kotníku, velmi dobré výsledky prezentovali italští a čeští ortopedi nedávno na mezinárodní konferenci v Praze. Jedná se o MD Tissue, jenž obsahuje nejen tropokolagen, ale také hořčík a vitaminy skupiny B, které napomáhají restrukturalizaci pojiva, nervové a svalové tkáně, přičemž spolu s tropokolagenem vedou k vyšší míře hojení a ústupu bolesti.

Uvedená injekce je velmi šetrná a nebolestivá, většinou se aplikuje podkožně do několika míst v oblasti kotníku. Tuto terapii provádí například zdravotnické zařízení inPHARM CLINIC v Jesenici u Prahy (recepce@inpharmclinic.cz, tel.: 241 416 990, 724 521 161). MD injekce je možné zakoupit také v lékárně anebo objednat na těchto kontaktech:
tel.: 241 432 133, 224 252 435,
e-mail: objednávky@inpharm.cz.

WC zadarmo? Možnosti mizí, platit musí všichni

Dvacka za toaletu na výstavě. Když jdete víckrát, leze to do peněz.

Na hlavním nádraží v Praze jsou WC za 20 korun. Platit můžete mincemi i kartou. METRO

Míst, kde si můžete dojít zdarma na toaletu, stále ubývá. Musíte pátrat. Ale i tam, co to ještě nedávno šlo, máte smůlu. Dokonce i na místech, kde by to člověk očekával nejméně. Kuriózní situaci zažila návštěvnice výstavy Czech Press Photo, která se konala ve Staroměstské radnici v Praze. „Nemile mě překvapilo, že pro návštěvníky expozice není WC dostupné zdarma, jak je to obvyklé v jiných prostorách, kde se platí vstupné," svěřila se Klára Pirochová deníku Metro. Zajdete-li si na toaletu před i po návštěvě expozice, zaplatíte pokaždé dvacet korun – cena za návštěvu se navýší téměř o třetinu.

Pořadatelé výstavy nejlepších českých fotografií Czech Press Photo v tom ale byli nevinně, prostory si pronajali od radnice a ta návštěvníkům výstavy toaletu zdarma neumožnila, a to ani přesto, že vstup na výstavu stál 150 korun.

Ještě nedávno byly volně přístupné toalety v pražské městské knihovně na Mariánském náměstí. Jenže je jako veřejné WC využívali turisté i bezdomovci, ti se tady dokonce umývali. „Museli jsme vstup umožnit jen s použitím čtenářského průkazu," řekla deníku Metro mluvčí knihovny Lenka Hanzlíková. Další WC v objektu budovy je za 10 korun. Po letech volného vstupu zpoplatnili záchody třeba v obchodním centru Nový Smíchov v Praze. I tady sloužily záchody nejen návštěvníkům centra.

Možnosti vyčurat se bezplatně se postupně vytrácejí i mimo města. Toalety zpoplatňují některé čerpací stanice, hlavně na dálničních tazích. Například u značky Shell zaplatíte patnáct korun. Dříve byly volně přístupné záchody v restauracích rychlého občerstvení. Dnes je do nich většinou vstup jen přes turnikety, za pět až deset korun.

Problémy s toaletami řeší i jinde. V Plzni stojí veřejné WC 10 korun. Po vzoru Německa tu funguje také možnost zajít si zdarma na záchod do zhruba 40 restaurací. Radnice přispívá podnikům na provoz záchodů například nižším nájmem za předzahrádky. Podobný projekt provozuje městská část Praha 7. Zdarma je možné dojít si na záchod do vybraných restaurací, ve stanici metra či na radnici. **PAVEL HRABICA**

Čtenáře Metra nejvíce rozčiluje obsluha veřejných WC

Placené toalety mohou přinést nevšední zážitky.

- **Michal Šimonek:** Deset korun mi připadalo normální, ale paní na mě křičela, že si beru do kabinky moc papíru.
- **Marek Kráčmar:** Můj nejdražší záchod byl v šesti letech. Tatínek mi dal stovku. Ale já jsem si nenechal vrátit.
- **Klára Berková:** EET na poplatek za WC v Chorvatsku. Dokud nedostanete účet, ani vás tam nepustí. Děs.
- **Lenka Voda:** Jedno euro na Petříně. Když zjistili, že jsem Češka, chtěli jen búra.
- **Michal Pavelka:** V metru jsem proběhl bez placení, paní na mě chtěla volat policii.

Na veřejnosti se zdržte. Pokuta je často velice mastná

Vykonávání potřeby zadarmo se někdy může pořádně prodražit. Pokud vás při ní strážníci přistihnou, může vás to vyjít i na několik stovek. Zvláště přísní jsou v Německu a v Itálii.

- V německém Ulmu můžete vyfásnout za močení na základy zdejší katedrály ze 14. století pokutu až 100 eur. Údržba katedrály zjistila, že časté kropení zdí agresivní močí rozežírá kamenné zdi. Nejvíc poškozují katedrálu lidé během pravidelných slavností vína a vánočních trhů.
- Nejvyšší pokutu za veřejné pohoršení dostal mladík v italském Janově. Při močení u stromu ho při návratu z večírku přistihli strážníci, úřad udělil mladému muži postih v přepočtu čtvrt milionu korun. U soudu se postižený domohl snížení o dvě třetiny.

Babiš. Okamurova omluva sice stačí, ale s SPD dál nepočítá

Hnutí ANO i nadále odmítá vytvoření koalice s SPD a nechce se spoléhat ani na její toleranci své vlády. Novinářům to včera řekl premiér v demisi a šéf hnutí Andrej Babiš. Vyjádřil se také ke kontroverzním výrokům předsedy SPD Tomia Okamury o koncentračním táboře v Letech u Písku. Podle něj se za ně omluvil a Babiš to považuje za dostatečné. „Já jsem se díval na pana Okamuru v televizi a on tvrdil, že to je nějaká dezinterpretace jeho výroků. Vlastně to popřel a víceméně se i omlouval," řekl. ANO nepodpoří plán lidovců Okamuru odvolat z funkce místopředsedy Sněmovny. Babiš dnes míří za prezidentem Milošem Zemanem. Očekává, že probereou další postup skládání druhé vlády. **ČTK**

Zprávy krátce

Stihne se tendr na mýtné?

Úřad pro ochranu hospodářské soutěže zahájil na podnět firmy Kapsch třetí správní řízení s ministerstvem dopravy kvůli vyhlášenému mýtnému tendru. Kapsch zpochybňuje technologickou neutralitu výběrového řízení. Ministerstvo podnět označilo za další snahu tendr zastavit. Na mýtném se za 10 let vybralo 77,5 miliardy korun.

Náprava vězňů. Jsou to i malíři

V galerii krajského úřadu v Pardubicích se uskuteční výstava obrazů, které namalovali vězni. Jedná se o zajímavá díla. Jeden z vězňů maluje fantazijní místa – stavby a lidi v přírodě, plachetnice na moři i jiná. Programy pro vězně jsou důležité – významně pomáhají při živelních katastrofách, vyrábějí hračky pro opuštěné děti, uklízejí města a další. **ČTK**

Pátrají po celém světě. Hrozí, že Ukrajinci, kteří přepadli firmu a zabili dva lidi, trestu uniknou

Po třech Ukrajincích zapojených podle obžaloby do loupežného přepadení firmy v Horusicích na Táborsku, jež si vyžádalo dva životy, pátrají policisté po celém světě. Kriminalisté na ně vydali evropský i mezinárodní zatýkací rozkaz. „Pokud se objeví na hranicích své země, měli by to policisté vědět," uvedl předseda senátu táborského soudu Petr Černý. Dodal, že jestli zemi neopustí, patrně je nikdy česká justice soudit nebude, protože Ukrajina své stíhané občany nevydává. Černý se k případu vyjádřil proto, že táborský soud se touto kauzou zabývá. Před ním jsou od listopadu dva Ukrajinci, které se policii podařilo dopadnout. V pondělí vypovídali svědci o brutalitě útočníků.

Pět maskovaných mužů v září 2015 přepadlo rodinnou firmu v Horusicích, která se zabývá opravami historických motorek. Během pár desítek minut zranili osm lidí. Majitel firmy a jeho švagr na následky zranění v nemocnici později zemřeli. Policisté na jaře roku 2017 zadrželi dva Ukrajince, kteří nyní stojí před soudem. Ostatní tři opustili schengenský prostor v rozmezí od března 2016 do března 2017, když vždy odjížděli na Ukrajinu. „Nemáme o nich žádné informace," řekl včera předseda senátu táborského soudu Petr Černý. Útočníci při přepadení ukradli 300 tisíc korun. Dvěma obžalovaným hrozí až výjimečné tresty. Policisté po nich pátrali téměř rok a půl, k dispozici měli minimum stop. Nakonec je našli pomocí dvou anonymních SIM karet do telefonů, když prověřovali více než 3300 čísel, která byla v době přepadení v okolí Horusic aktivní. „Policisté odvedli neuvěřitelnou práci. Měli stovky možností, z nichž se museli dopracovat k té správné, nakonec se dva obžalovaní přiznali k tomu, že se na přepadení podíleli," řekl Černý. **ČTK**

Krátce

Parazit v divočákovi

Veterináři zjistili v Česku parazita svalovce v divočákovi. Šlo o tři kusy, které byly dovezené z Maďarska do zvěřinového závodu v Tachovské Huti. Včera to sdělil Petr Majer ze Státní veterinární správy. Konzumace nakaženého masa nedostatečně tepelně zpracovaného může u lidí vyvolat trichinelózu. Ve výjimečných případech je onemocnění smrtelné, poslední úmrtí na území ČR však bylo zaznamenáno v 50. letech minulého století. Svalovec (Trichinella) u domácích zvířat parazituje nejčastěji na prasatech, psech, kočkách a koních. **ČTK**

INZERCE

AKČNÍ CENY,
KTERÉ STOJÍ ZA TO

Vepřová krkovice bez kosti – vcelku
• chlazená
• 1 kg
79,90 159,00 -49 %
MAXIMÁLNĚ 10 KG /1 DEN

99,90 154,00 -35 %
Božkov Originál
• 37,5% • 0,5 l
• 1 l = 199,80 Kč
• v nabídce také Božkov Bílý 30%, Božkov Speciál 30% a Božkov Speciál různé příchutě 30%, 0,5 l za 114,90 Kč

Lindor pralinky
• 200 g
• 100 g = 54,95 Kč
• vybrané druhy
109,90 169,00 -34 %

24,90 44,90 -44 %
Máslo
• 250 g
• 100 g = 9,96 Kč
MAXIMÁLNĚ 8 KS /1 DEN

Jacobs Velvet
• instantní káva
• 200 g
• 100 g
= 44,95 Kč
89,90 199,00 -54 %

VALENTÝN
CELÁ NABÍDKA UVNITŘ LETÁKU
SVÁTEK SVATÉHO VALENTÝNA 14. ÚNORA
139 Kč 199,00 -30 %
Orchidej
• 1 stonek
• bez květináče
ilustrační foto
Květiny jsou dostupné od pátku 9. 2. 2018.

VÍKENDOVÁ NABÍDKA
PLATNOST 9. 2. – 11. 2. 2018
36,90 66,90 -44 %
Pizza Ristorante Capricciosa
• 340 g
• 100 g = 10,86 Kč
MRAŽENÉ
9,90 19,90 -50 %
MAXIMÁLNĚ 11 KS /1 DEN
Cukr krupice bílý
• 1 kg

albert HYPERMARKET

Akce platí v prodejnách Albert od 7. 2. do 13. 2. 2018 nebo do vyčerpání zásob v jednotlivých prodejnách.
Pro získání bodů platí cena po odečtení veškerých slev a kuponů za vrácené obaly.
Seznam prodejen naleznete na www.albert.cz

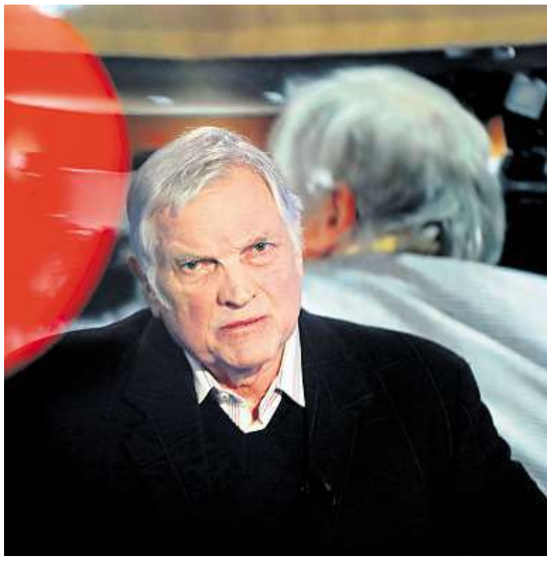

Zemřel „boxer“ Slezák

Ve věku 73 let zemřel podnikatel Karel Slezák, který byl ústřední postavou incidentu z volebního štábu prezidenta Miloše Zemana. Deníku Blesk to řekl jeho přítel Rostislav Osička. Slezák měl podle něj slabé srdce. „Jeho žena mi psala, že Karel zemřel, víc mi k tomu říci nemohla,“ sdělil Blesku Osička. Slezák v Zemanově volebním štábu v pražském Top Hotelu 27. ledna udeřil pěstí kameramana serveru iDNES.cz. Sám byl na akci akreditován jako novinář. Po incidentu ho Syndikát novinářů vyloučil ze svých řad. Slezák podle organizace poškodil prestiž a zájmy Syndikátu novinářů. MAFRA

Za zpronevěru 113 milionů dostal exekutor 11 let

„Trest považuji za přiměřený a spravedlivý,“ řekl soudu exšéf exekutorů pobočky Praha-západ.

Višváder včera u soudu ČTK

Za zpronevěru asi 113 milionů korun a zneužití pravomoci úřední osoby stráví bývalý soudní exekutor Jozef Višváder 11 let ve vězení. Trest, který zahrnuje 8,5 roku, jež muži soudy v minulosti uložily za podobný skutek, včera potvrdil odvolací senát pražského vrchního soudu. Rozhodnutí je pravomocné. Višváder se může ještě bránit dovoláním u Nejvyššího soudu. To ale jen teoreticky – je s výší trestu spokojen.

Višváder mezi lety 2005 a 2012 řídil exekutory v Praze-západ. V té době také rozjel svoje podvody. Většinou podle obžaloby vymohl dlužnou částku, ale peníze věřitelům neposlal, podle soudu je použil pro vlastní potřebu. Ve vězení zatím strávil asi šest let, ještě předtím si totiž odpykával tříletý trest za podvod. Státní zástupce Mojmír Frček v odvolání žádal, aby soud trest o další rok zpřísnil. Upozornil na to, že je v případu velké množství poškozených a jde o vysoké částky. „Je třeba zohlednit i to, že k páchání trestné činnosti docházelo dlouhou dobu,“ uvedl žalobce. Soud mu trest nezvýšil mimo jiné proto, že se Višváder k trestné činnosti přiznal. Tomu přiznal škodu v řádu tisíců korun. Podle Višváderova obhájce Jiřího Tvrdka bývalý exekutor nezvládl situaci, ve které byl. „Nebylo to tak, že po tu dobu okrádal klienty. On ty peníze točil a projekty, které měl, se mu nevydařily,“ řekl právník. **ČTK**

INZERCE

HLEDÁME NOVÉ ZAMĚSTNANCE

Pražské vodovody a kanalizace

Pro zajištění činnosti nepřetržitého provozu centrálního dispečinku společnosti Pražské vodovody a kanalizace, a.s., přijmeme zaměstnance na pozici PROVOZNÍ DISPEČER.

NÁPLŇ PRÁCE:
- práce v nepřetržitém (směnném) provozu
- koordinace nápravných opatření při řešení havárií a mimořádných stavů
- úzká komunikace s kontaktním centrem a dalšími organizačními jednotkami společnosti
- monitorování a dálkové řízení technologických objektů
- operativní komunikace s dalšími subjekty
- řešení rozsáhlých havárií v terénu
- evidence požadovaných informací do informačního systému

POŽADUJEME:
- minimálně SŠ vzdělání technického směru
- schopnost orientace v mapových podkladech
- schopnost technického myšlení
- schopnost samostatného rozhodování
- dobrá znalost práce s PC
- komunikativnost, kolegialita, příjemné vystupování
- spolehlivost, flexibilita, preciznost, odpovědnost
- řidičský průkaz skupiny B
- bezúhonnost (čistý výpis z trestního rejstříku)
- dobrý zdravotní stav

NABÍZÍME:
- týmová práce v moderním prostředí
- odpovídající mzdové ohodnocení
- firemní benefity
- týden dovolené navíc
- možnost vzdělávání a tréninku
- zázemí silné mezinárodní společnosti
- možnost dalšího profesního vzdělávání a seberealizace

Zájemci o tuto pozici zašlete svůj strukturovaný životopis na e-mail: martin.schuster@pvk.cz, tel.: 606 610 540

by VEOLIA

Zprávy krátce

Hotel vzplanul

Na čtyři desítky hasičů včera zasahovaly při požáru v sauně luxusního hotelu Mandala na Postupimském náměstí v centru Berlína. Požár propukl z dosud nezjištěných příčin v 11. podlaží budovy.

Za ubití studenta

Jedenatřicet lidí bylo včera u pákistánského soudu shledáno vinnými v případu loňského ubití univerzitního studenta žurnalistiky, kterého spolužáci křivě obvinili z rouhačství. Jeden obžalovaný dostal trest smrti, pět lidí doživotní trest vězení a dalších 25 bylo odsouzeno k čtyřletému trestu odnětí svobody. **ČTK**

Popeláři si založili vlastní knihovnu

Čtenářům jsou knihy přístupné ve dne v noci.

Co se děje s knihami, které lidé vyhodili k popelnicím? V Ankaře tyto opuštěné knihy putují do knihovny v bývalé cihelně. Tam skupina popelářů před sedmi měsíci zřídila knihovnu, která už má přes 4750 svazků. Vybrali je z popelnic při pravidelném odvozu odpadků.

Knihovna je v továrně, která je už 20 let opuštěná. Popeláři si tam během přestávek chodí odpočinout ke knížce nebo k partii šachů. Knihovna byla původně určena pro ně a pro jejich rodiny, které si mohly knížky půjčovat na čtrnáct dní. Teď je podle jejího manažera Emirali Urtekina otevřena pro veřejnost. Vyzdobil ji poklady z popelnic, jako jsou časopisy nebo psací stroje. Nejméně 1500 knih ještě musí roztřídit do polic. Kromě knihovny zřídili popeláři v místě holičství a kavárnu. Jsou tu prostory pro odpočinek a kanceláře.

Čtenáři tam najdou ságu Harry Potter vedle Padesáti odstínů šedi, jakož i romány Charlese Dickense nebo tureckého spisovatele Orhana Pamuka oceněného Nobelovou cenou.

„Dáváme knížkám druhý život a půjčujeme je zdarma," říká Urtekin. Knihovna je otevřená ve dne v noci pro zhruba 700 popelářů pracujících ve čtvrti Çankaya. Stará se o ni dvacetiletý Eray Yilmaz, který bedlivě sleduje přísun nových knih a jejich půjčování.

„Čtení knih rozvíjí inteligenci, povzbuzuje nové myšlenky. Umožňujeme lidem, aby tyto nové myšlenky objevovali. Knihy nás činí šťastnějšími. Já nosím knížky matce," říká mladý muž, který je zaměstnancem knihovny na plný úvazek.

Knihovna vyvolala v Turecku i v zahraničí hodně zvědavosti, k velké radosti Urtekina, který nyní dostává více knížek nejen z popelnic. Lidé je posílají z různých měst a někteří obyvatelé turecké metropole je nyní dávají do plastových pytlů, aby popelářům ulehčili práci. „Hodně lidí se sem chodí dívat, ale také dostáváme dary," usmívá se Urtekin. **ČTK, MET**

INZERCE

FASHION ARENA PRAGUE OUTLET

ADIDAS / ARMANI OUTLET / CALVIN KLEIN / DESIGUAL / DIESEL / GANT / GEOX
GUESS / KARL LAGERFELD / ODD MOLLY / LA MARTINA / NAUTICA / NEXT / O'NEILL
PARK AVENUE / PEPE JEANS / SAMSONITE / TOM TAILOR / VERSACE JEANS

HLEDÁME

ŘIDIČKU AUTOBUSU

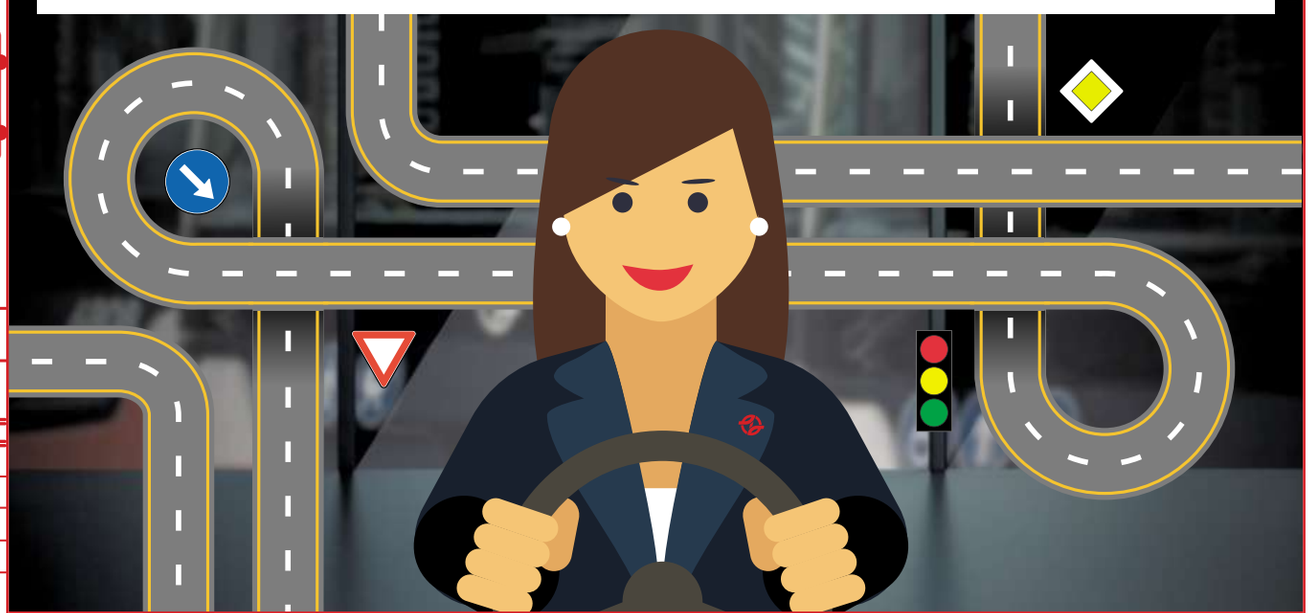

Požadujeme:

- ✓ Platný ŘP skupiny D, nebo min. ŘP sk. B, nebo C – nabízíme možnost bezplatného rozšíření ŘP (s kvalifikační dohodou)
- ✓ Ukončené základní vzdělání
- ✓ Výpis z rejstříku trestů
- ✓ Dobrý zdravotní stav (dle příslušné vyhlášky MZ)
- ✓ Výpis z evidenční karty řidiče (osoby)
- ✓ Příjemné a reprezentativní vystupování

Nabízíme:

35 000 Kč MĚSÍČNÍ MZDU A PRACOVNÍ SMLOUVU NA DOBU NEURČITOU

- ✓ Výrazně zlevněné Zaměstnanecké jízdné i pro rodinné příslušníky (lítačka)
- ✓ Penzijní připojištění po roce výkonu práce v hodnotě 1 100 Kč
- ✓ 3 dny zdravotního volna s náhradou mzdy
- ✓ 5 týdnů dovolené
- ✓ Možnost dotovaného ubytování v ubytovně za cca 2 000 Kč/měsíc
- ✓ Příspěvek na stravování formou stravenek v hodnotě 100 Kč
- ✓ Možnost rekreace a příspěvek ve výši až 3 000 Kč na dětskou rekreaci aj.
- ✓ Poukázky FLEXIPASS ve výši 3 200 Kč/rok
- ✓ Zázemí velké společnosti s dlouholetou tradicí
- ✓ Stejnokrojové vybavení

296 137 074

Více na: **dpp.jobs.cz**

Dopravní podnik hlavního města Prahy

Za deprese dětí může i tlak okolí

V Dánsku se za poslední desetiletí ztrojnásobil počet dětí a dospívajících s diagnózou úzkosti či deprese.

Národní výbor pro zdraví zjistil, že se jedná o téměř 7200 lidí. Podle některých odborníků za to mohou i vysoké požadavky a soutěživost ve společnosti, informoval zpravodajský portál The Local. Skupina takto postižených mladých lidí se rozrostla z 2354 na 7189. Údaj přitom nezahrnuje jedince, kteří navštěvují soukromé psychiatry. Experti se zcela neshodnou, co je hlavním důvodem vzestupného trendu.

Na tlaky, jimž jsou mladí vystaveni, upozornil Helge Toksvig Bjerre, jenž šéfuje charitě SIND Ungdom zaměřené na mentální zdraví dětí. „Je to částečně způsobeno tím, že na děti a dospívající je vyvíjen příliš velký tlak. Žijeme v soutěživé společnosti, v níž jsou vysoké požadavky. Platí to jak pro sociální média, tak pro vzdělávací systém, kde se neustále kladou nové požadavky," uvedl.

Jiní spíše věří, že nové případy jsou nové jen zdánlivě, neboť za nimi stojí lepší diagnostika. To tvrdí konzultantka dětské psychiatrie Pia Jeppesenová. Podle ní přibylo odborníků, a tudíž i evidovaných a léčených. **ČTK, MET**

Metropole pod peřinou

Sníh a ledovka včera v Paříži značně komplikovaly dopravu v ranní špičce. Ve francouzské metropoli a jejím okolí se tvořily kolony, některé dopravní tahy byly zcela ucpány. Situace si vyžádala trvalé nasazení policie a cestářů. Ministerstvo vnitra vyzvalo obyvatele, aby nechali automobily v garáži. Nejméně 600 řidičů muselo už noc na včerejšek v okolí Paříže strávit v nouzových ubytovnách. V úterý dosahovaly v Paříži a okolí zácpy celkové délky přes 740 kilometrů. Několik stovek cestujících uvázlo také na pařížských vlakových nádražích. Provozovatel železniční dopravy SNFC musel omezit rychlost svých vysokorychlostních vlaků TGV kvůli sněhové pokrývce, která dosahovala v regionu až 15 centimetrů. Dráhy vyzvaly zákazníky, aby své cesty odložili. Radost ze sněhu mohli mít lidé, kteří vyrazili na svah známé pařížské dominanty Montmartru (na snímku). AP

Vazba. Češce pašující heroin ji prodloužili

Pákistánský soud včera prodloužil o dalších osm dní vazbu Češce, která byla 10. ledna zadržena na mezinárodním letišti v Láhauru s devíti kilogramy heroinu.

Podle pákistánského serveru samaa.tv jedenadvacetiletá Češka vypověděla, že Pákistán navštívila již v minulosti a také tehdy převážela heroin. Uvedla rovněž, že někdo z jejích přátel se pašováním drog zabývá. Při činu jí údajně pomáhali také někteří Pákistánci.

Mluvčí českého ministerstva zahraničí Irena Valentová potvrdila, že vazba byla české občance prodloužena do 15. února. Vyšetřování případu pákistánskými celníky podle Valentové nadále pokračuje. „Dokud nebude ukončeno, nebude stanoven ani termín soudu, který by měl posuzovat vinu, případně stanovit výši trestu," sdělila mluvčí. Dodala, že soudnímu jednání je vždy přítomen zástupce české diplomacie, který monitoruje, zda jednání probíhá podle mezinárodních standardů. Valentová ale uvedla, že informaci pákistánských médií o výpovědi Češky potvrdit nemůže.

Devět kilogramů heroinu našli celníci u Češky v kufru. Žena dříve prohlašovala, že o předmětech ukrytých v zavazadle věděla, netušila však, že jde o heroin. Při předběžném výslechu v lednu řekla, že je v Pákistánu již počtvrté. Pákistánští celníci Češku zadrželi údajně poté, co prošla přes dvě kontrolní stanoviště protidrogových jednotek cestou na let do Abú Zabí ve Spojených arabských emirátech, odkud se podle pákistánského tisku chystala pokračovat dále do Irska.

Za pašování drog jsou v Pákistánu obvykle velmi vysoké tresty, výjimkou není ani trest smrti. Ten se ale podle české diplomacie zpravidla neuplatňuje vůči cizincům. **ČTK**

INZERCE

Pražská plynárenská obhájila prestižní ocenění

Stejně jako v minulém roce patří značka Pražská plynárenská mezi tzv. Superbrands. Stala se totiž držitelem prestižního ocenění Superbrands Business Award 2018. Rozhodl o tom v rámci rozsáhlého výběrového řízení sedmnáctičlenný odborný Business Brand Council, složený z nezávislých expertů v oblasti komunikace, marketingu, byznysu a médií.

Program Superbrands je uznávaným celosvětovým programem a nezávislou autoritou v oblasti hodnocení obchodních značek. Vznikl před 20-ti lety ve Velké Británii a dnes probíhá na základě identických kritérií v téměř 90-ti zemích světa na pěti kontinentech. Titul Superbrands je udělován pouze nejlepším značkám na trhu, přičemž do programu samotného se značka sama nemůže nijak přihlásit.

Pražská plynárenská je ryze českým dodavatelem energií, kterého vlastní hlavní město Praha. Je druhým největším tuzemským dodavatelem zemního plynu a energie celkově dodává do bezmála 410 tisíc odběrných míst po celé České republice. Společnost je známa tím, že k samotné dodávce energií nabízí i širokou nabídku doprovodných služeb a bonusů, mnohdy v tuzemsku ojedinělých.

Arnold. Ve westernu

Arnold Schwarzenegger se objeví v připravovaném seriálu Outrider, který chystá Amazon.

Hvězda akčních filmů z přelomu 80. a 90. let do příprav vstupuje i jako výkonný producent. Outrider bude mysteriózní western z konce devatenáctého století, jehož děj je zasazen do Indiánského teritoria v budoucí Oklahomě. **iDNES.cz**

INZERCE

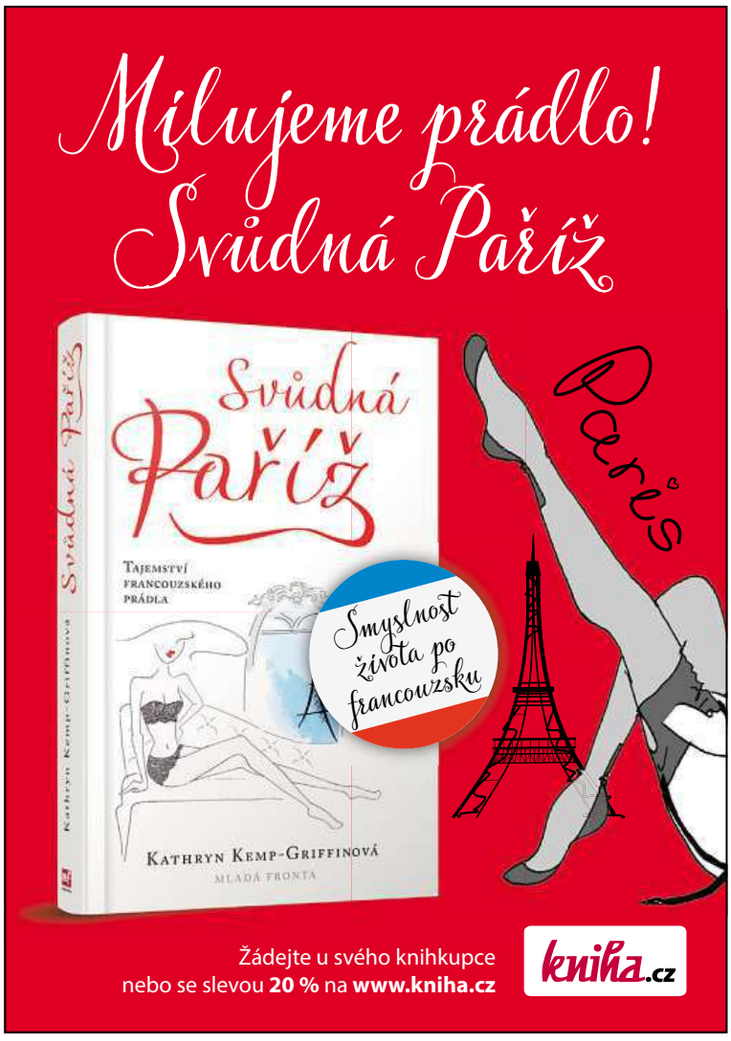

Erotické finále Padesát odstínů je v kinech

Erotika na pokračování. Je tu Padesát odstínů svobody. PROFIMEDIA.CZ

Třetí film natočený podle bestsellerů spisovatelky E. L. Jamesové má dnes premiéru.

Jamie Dornan a Dakota Johnsonová se po odstínech šedi a temnoty naposledy podělí o tajemství ložnic. Závěrečný díl erotické trilogie, film Padesát odstínů svobody, je v kinech.

Závěrečný díl vášnivé romance milionáře a studentky začíná poté, co se z dlouhých líbánek v Evropě vracejí už jako manželé zpět do Seattlu, a vrcholí jako každá love story. Tedy okamžikem, kdy hrdinové mají dvouletého syna a čekají své druhé dítě, tentokrát holčičku.

Vynalézavost a fantazie novomanželů nezná mezí, zvlášť když je díky Christianově pohádkovému bohatství opravdu nemusí nic limitovat. Ana se však nechce stát manželkou uvězněnou ve zlaté kleci a je rozhodnutá pokračovat v úspěšně rozjeté kariéře knižní redaktorky, což Christian snáší se skřípěním zubů.

Tvůrčí tým zůstal stejný jako u předchozí epizody, režisér James Foley pracoval se scénářem, který podle předlohy E. L. Jamesové napsal autorčin manžel Niall Leonard. První dva snímky série Padesáti odstínů celosvětově utržily 950 milionů dolarů, upoutávku filmu najdete na www.idnes.cz. **HOP**

Sudoku

2								
		8					9	
				3	7	2	5	8
		6	1	5		4	3	
	3		7		9		1	
	9	4		6	3	5		
7	2	5	6	1				
	8					1		
								2

Počasí

DNES	ZÍTRA	SOBOTA	NEDĚLE
Min. - 1	Min. - 1	Min. 0	Min. 0
Max. 3	Max. 3	Max. 4	Max. 4

Stupeň zátěže pro dnešek: bio 2
Střední zátěž. Rizikové skupiny by se měly vyvarovat zvýšené fyzické a psychické zátěže a věnovat pozornost svému zdravotnímu stavu.
Teplotní rekordy: -20 °C/14,5 °C
Roky výskytu: 1865/2004

Napište svou bublinu

FOTO: 2x AP

Napište bublinu a reagujte na sloupek na:
www.facebook.com/denikmetro

Napadá vás vtipný popisek?

Kvíz

1 Poté co Volkswagen vyrobil poslední vůz typu Brouk v Evropě, přesunul výrobu do:
a) Španělska
b) Mexika
c) Turecka

2 Pětihvězdičkový generál Dwight D. Eisenhower byl uveden do úřadu prezidenta USA roku:
a) 1953
b) 1961
c) 1969

3 Anglický lékař Edward Jenner narozený roku 1749 byl objevitel očkovací látky proti:
a) moru
b) kurdějím
c) neštovicím

4 Vztahem k šumavské přírodě byl známý spisovatel Adalbert Stifter, který se narodil v:
a) Horní Plané
b) Frymburku
c) Boršově

5 Jako Řezník z Monrovie nechvalně proslul Charles Taylor, do roku 2003 byl prezident:
a) Sierry Leone
b) Liberie
c) Guiney

Znáte správné odpovědi dnešního kvízu? **Řešení:** 1-b, 2-a, 3-c, 4-a, 5-b.

ČT1

12:30 Sama doma
14:00 Tatínek
14:15 Trumfy Miroslava Donutila
15:10 Doktor Martin
16:00 To je vražda, napsala VIII
16:45 Cestománie
17:15 AZ-kvíz
17:40 Černé ovce
18:00 Události v regionech
18:25 Kde domov můj?
18:55 Události za okamžik a počasí
19:00 Události
19:50 Branky, body, vteřiny

20:00 Vyprávěj
Seriál (ČR, 2009-2013). Záškolák Vašík vekslujе. Hrají: S. Skopal, V. Freimanová a další. Režie B. Arichtev, B. Hořínek

20:55 Gejzír
21:25 Máte slovo s M. Jílkovou
22:24 Výsledky losování Šťastných 10
22:25 Případy detektiva Murdocha X
23:10 Taggart
00:05 AZ-kvíz
00:30 Objektiv
01:05 Toulavá kamera
01:40 Na forbíně TM
02:20 Dobré ráno
04:55 13. komnata Heleny Houdové

ČT2

13:25 Bohové a proroci (6/15)
13:55 Život je pes (2/6)
14:40 Zašlapané projekty
15:00 Nestárnoucí Jumbo Jet
16:00 Návraty k divočině (2)
16:30 Tajemství obrazců Nazca
17:20 Setkání se špiony
18:15 Na cestě po Glasgow
18:45 Večerníček
18:55 Návštěva v zoo
19:00 Dobrodružství vědy a techniky
19:30 Zeměpis světa: Austrálie
19:40 Postřehy odjinud
19:50 Zprávy ve znakovém jazyce

20:00 Gruzie, země mezi Evropou a Asií
Oslňující krása a silná kulturní identita na rozhraní dvou kontinentů

21:00 Cestománie
21:30 Intolerance
22:00 Co chytneš v žitě
Povídkový film (ČR, 1998)
23:40 Queer: Švédský stůl ve Švédsku neznají
00:10 Stopy, fakta, tajemství
00:40 Sestřička Jackie VII (6/12)
Seriál (USA, 2015)
01:05 Folklorika
01:30 Náš venkov
01:55 Naslouchači snů
02:25 Rodina svaté Zdislavy
02:45 Vano fotí šohaje
03:10 Okolo Strážnice... 60 let mezinárodního folklorního festivalu

NOVA

12:00 Polední Televizní noviny, Sportovní noviny, Počasí
12:30 Krok za krokem IV (15)
12:50 Ordinace v růžové zahradě 2 (140)
14:05 Mentalista V (20)
15:00 Mentalista V (21)
15:55 Kriminálka Miami X (14)
17:00 Odpolední Televizní noviny, Sportovní noviny
17:25 Co na to Češi
18:25 Ulice (3399)
Seriál (ČR, 2018)
19:30 Televizní noviny, Sportovní noviny, Počasí

20:20 Ordinace v růžové zahradě 2 (790)
Seriál (ČR, 2018). Do Kamenice se vrací Marek: jak ustojí Bibi nečekané setkání? Mázl a Rytíř se předhánějí v péči o těhotnou Alenu. Hrají: Z. Adamovská, P. Rychlý a další. Režie M. Kleis

21:40 Prásk!
22:15 Soudce Dredd
Sci-fi film (USA, 1995)
00:05 Mentalista V (20)
01:00 Mentalista V (21)
01:50 Kriminálka Miami X (13)
02:30 Krok za krokem IV (14)
02:55 Krok za krokem IV (15)
03:20 Co na to Češi
04:00 Ordinace v růžové zahradě 2 (139)
04:55 Novashopping

PRIMA

12:10 Polední zprávy
12:20 Jake a Tlusťoch IV (7)
13:20 Doktor z hor: Nové příběhy IV (13)
14:20 Komisař Rex na stopě (3) Pod zemí
15:30 Komisař Rex na stopě (4) Matka pomsty
16:35 Odpolední zprávy
16:50 Policie v akci
17:50 Prostřeno!
18:55 Zprávy FTV Prima
19:25 Krimi zprávy
19:40 Divošky
19:55 TOP STAR

20:15 Ohnivý kuře II (76)
Seriál (ČR, 2017). Stylista zařídí Marylin rozhovor do magazínu Topstar. Moderátorka ale chce vidět Marylinina přítele. Hrají: J. Prachař, J. Dolanský, K. Leichtová, L. Polišenská, N. Lichý, S. Rašilov, O. Pavelka, J. Polášek, A. Stanková a další. Režie V. Moravec

21:35 Prima Partička
22:35 Ano, šéfe!
23:50 Policie v akci
00:50 Komisař Rex na stopě (3)
Krimiseriál (It., 2012)
01:55 Komisař Rex na stopě (4)
Krimiseriál (It., 2012)
03:00 Rosamunde Pilcher: Zmatená láska
Romance (N/Rak., 2011)

PRIMA COOL

12:10 Futurama (6)
12:40 Simpsonovi V (8)
13:10 Simpsonovi V (9)
13:35 COOLfeed
13:45 Simpsonovi V (10)
14:15 Simpsonovi V (11)
14:45 Teorie velkého třesku VII (22, 23)
15:35 Futurama (7)
16:00 Americký chopper IV (4)
17:00 Top Gear 2008
18:15 Simpsonovi V (12)
18:45 Simpsonovi V (13)
19:15 Simpsonovi V (14)
19:45 Simpsonovi V (15)

20:15 Autosalon
Světové novinky, nelítostné testy, koncepty budoucnosti v tradičním motoristickém magazínu

21:20 Teorie velkého třesku VII (24)
Sitcom (USA, 2014)
21:50 Teorie velkého třesku VIII (1)
Sitcom (USA, 2014)
22:20 Akční komando
Akční film (USA, 1997)
00:20 Americký chopper IV (4)
Seriál (USA, 2006)
01:15 Killjoys: Vesmírní lovci III (9)
Sci-fi seriál (Kan., 2017)
02:15 Alias V (1)
03:05 Killjoys: Vesmírní lovci III (9)
04:00 Alias V (1)

ÓČKO

06:00 Ranní fresh
09:00 Zpátečka
10:00 Óčko hity Klipy nonstop
12:00 Óčko news
12:05 Óčko hity
13:00 Óčko trendy
14:00 Óčko news
14:05 Óčko trendy Aktuální klipy
15:00 Óčko news Hudba, film, zábava – nikdo a nic nám neuteče
15:05 Óčko Chupa Chups Chart Hitparáda diváků Óčka

17:10 Óčko news
Hudba, film, zábava – nikdo a nic nám neuteče

17:20 Óčko trendy Aktuální klipy
18:00 Digital Love Novinky ze světa EDM
18:30 Óčko trendy Aktuální klipy
19:00 Óčko news Hudba, film, zábava – nikdo a nic nám neuteče
19:05 Moje desítka Top 10 klipů podle diváka Óčka
20:00 Óčko hity Klipy nonstop
21:00 CZ & SK České a slovenské klipy
22:00 Óčko flirt Proud klipů se vzkazy diváků Óčka

Sloupek

DOBRÝ DEN, JMENUJI SE

JULIE ČERVENÁ

BYLO MI PĚTATŘICET
A PORODILA JSEM DRUHÉ DÍTĚ

CO UŽ VÍM

Vzpomínám si, jak mi vícenásobní rodiče říkali: JEDNO DÍTĚ, ŽÁDNÝ DÍTĚ. Zatímco já šílela z kojení a prdíků, byla jsem poblitá od hlavy k patě a byly dny, kdy jsem si šla vyčistit zuby až ve dvě odpoledne. Kdy jsem se také poprvé podívala do zrcadla a v něm viděla vytřeštěnou rozcuchanou osobu s kruhy pod očima. Ta sebevědomá manažerka, která vedla projekty a řídila desítky lidí, byla jen bledou vzpomínkou. Najednou tu byl malý člověk, který moji sebejistotu, organizační schopnosti a dovednost najít řešení i v nečekaných situacích, za které jsem byla kdysi vyhlášena zaměstnancem roku, rozmetal a odhodil do koše na plínky. Ten malý člověk trochu vyrostl a přišel nám do života malý člověk číslo 2. A kromě toho, že dvě děti jsou samozřejmě vyšší rodičovská liga, se změnilo i to moje sebevědomí. Už vím, že dokážu kojence i batole úspěšně udržet při životě (i když ne v čistotě), zjistila jsem, že ho umím utišit, když pláče, podpořit, když je nejisté. Od té poblité, rozcuchané osoby jsem ušla velký kus cesty. I když mě teď dvě děti školí zase v nových oblastech, jsou věci, které mě prostě už nerozhodí. Vím, že už bych si nikdy nenechala po narození dítě vzít pryč. Nikdy bych nenechala miminko samotné plakat. Nedovolila bych nikomu, aby mi říkal, že mám dítě jakkoliv omezovat v kojení. Vím, že miminka někdy potřebují plakat, protože je toho na ně prostě moc, i když jim objektivně nic nechybí, a neděsí mě to. Prostě chovám a kojím a miluju i tohle druhé dítě, které je tak strašně podobné prvnímu, ale přitom tak moc jiné. Už vím, že zhruba za rok, nejpozději za dva se snad zase vyspím. Už vím, že když si někdy vyčistím zuby až odpoledne, svět se nezboří. A tomu se, vážení, říká mateřské sebevědomí. Sebejistá manažerka je zpátky a její tým se utěšeně rozrůstá.

Citát

Od té poblité, rozcuchané osoby jsem ušla velký kus cesty.

Dopisy a vzkazy

Dělit na Prahu a venkov je nesmysl

Stále více mě rozesmutňuje opakování výrazů pražská kavárna a venkov. Myslím, že kdo má zdravé sebevědomí a hlavně se vyrovnal sám se sebou a vyzrál, ať mladý, či starší, ať venkovan, či Pražák, tomu takové rozdělování nepřijde na mysl. Někteří si mohou zvyšovat sebevědomí dost naivně tím, že venkovani jsou zaostalí nebo všichni Pražáci zase s velkými platy, které si nezaslouží. Ale myslím, že většina nás nepřemýšlí, zda někdo žije v luxusu, nebo naopak nemá potřebu pohrdat chudobou. Tak společnost funguje po staletí, a jak řekl Winston Churchill, nikdo ještě nevymyslel nic lepšího.

IVANA MELZOCHOVÁ, PRAHA

Když jsou hory bez sněhu

S umělým zasněžováním vůbec nesouhlasím. Za nás se na hory s lyžemi jezdilo, jen když vyšlo počasí. Jinak jsme to brali fatalisticky a zůstali jsme doma.

JAN BÍLEK, PLZEŇ

dopisy@metro.cz, www.facebook.com/denikmetro

V dopisu uveďte jméno a adresu. Metro si vyhrazuje právo editovat dopisy.

Výrok dne

„Nemám žádné spojení ani telefon na Miloše Zemana."

JIŘÍ DRAHOŠ
PREZIDENTSKÝ KANDIDÁT

Souboj s Milošem Zemanem Drahoš prohrál. V pořadu Rozstřel vysvětloval, proč mu po vyhlášení výsledků nevolal.

Slovo dne

FATALISMUS

(Z dopisu čtenáře na této straně)

Nekritické přesvědčení v neodvratný osud vylučující svobodnou vůli i nahodilost.

ZDROJ: AKADEMICKÝ SLOVNÍK CIZÍCH SLOV

Řešení sudoku

2	5	7	9	8	1	3	6	4
3	4	8	5	2	6	7	9	1
9	6	1	4	3	7	2	5	8
8	7	6	1	5	2	4	3	9
5	3	2	7	4	9	8	1	6
1	9	4	8	6	3	5	2	7
7	2	5	6	1	8	9	4	3
6	8	3	2	9	4	1	7	5
4	1	9	3	7	5	6	8	2

Anketa **Kolik jste kdy platili za WC? Nějaká historka?**

Soňa Fišarová
Dobrý hospodář si i to WC nechá na doma.

Václav Hoš
Francouzské záchody překvapily chybějícím prkýnkem.

Petr Kuryltso
Nikde nikdy neplatím. Vždy ten turniket podlezu.

Komiks

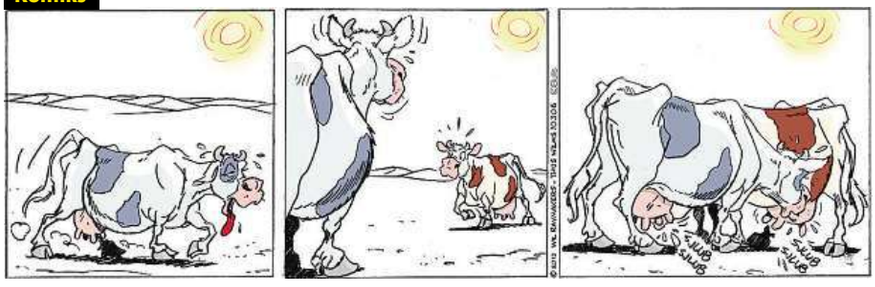

INZERCE

HOROSKOP na čtvrtek 8. 2.

Beran 21/3–20/4
Dnes buďte obezřetní i vůči svému partnerovi a nedovolte, aby vás do něčeho nutil. Hlavně se sebou nenechte manipulovat!

Býk 21/4–21/5
V těchto dnech si i v oblasti vztahů připadáte nejspíš jako na horské dráze. Dnes se zkuste otevřít partnerovi, pochopí vás.

Blíženci 22/5–21/6
Vaše okolí vám dnes bude skládat poklony, tak se nedivte, že vás popadne touha po flirtu. Pokud jste nezadaní, proč ne?

Rak 22/6–22/7
Možná vás dnes osloví někdo, kdo vám tak úplně do oka nepadl. Pokud mu nechcete dát ani malou šanci, buďte k němu ohleduplní.

Lev 23/7–22/8
V tyto dny máte dobrý odhad na to, kdo by mohl být vaším ideální partnerem. Dnes by se s ním mohli setkat i věční smolaři.

Panna 23/8–22/9
Svobodní se mohou porozhlédnout po spřízněné duši. Zadaní musí dnes věnovat pozornost svému partnerovi. Pracujte na vztahu!

Váhy 23/9–23/10
Máte sice silné sebevědomí, ale zároveň se bojíte říct osobě svého srdce o svých citech. Překonejte to dnes a vyjádřete se.

Štír 24/10–22/11
Váš vzhled opravdu není to nejdůležitější. Dnes a v tyto dny na vás okolí oceňuje i intelekt, může to být vaše silná zbraň.

Střelec 23/11–21/12
V partnerských vztazích dnes můžete zažít nějaké překvapení. Podle planet by mělo jít o něco příjemného, nemusíte se bát.

Kozoroh 22/12–20/1
Jestli vyhlížíte nový vztah, hvězdy tvrdí, že byste svou lásku mohli v těchto dnech potkat na místech s tajemnou atmosférou.

Vodnář 21/1–20/2
Dnes vás možná napadne úsloví o tom, že co oko nevidí, to srdce trápit nemusí. Jste však opravdu zastánci takového názoru?

Ryby 21/2–20/3
Nezadaní se mohou cítit tak otrávení, že dnes nezareagují ani na nabídku schůzky. Zbytečně tak přicházíte o příležitosti.

Tuto službu poskytuje: E.M.A.Europe s.r.o., P.O. Box 14, Praha 05, 110 05, technicky zajišťuje Materna, **1sms/55Kč vč. DPH, 1min/70Kč vč. DPH, max. délka hovoru 17 minut**, www.ema.bz, www.platmobilem.cz

metro

Vydává MAFRA, a. s., se sídlem Praha 5, Karla Engliše 519/11, PSČ: 150 00, IČ: 45313351. Tel.: 225 065 111. E-mail: dopisy@metro.cz; web: www.metro.cz.
Redakce: Jan David - šéfredaktor; Petr Holeček - zástupce šéfredaktora. Tištěný náklad ověřuje ABC ČR, člen IF ABC.
Obchodní oddělení, e-mail: sales@metro.cz, inzerce@metro.cz, Brno, tel.: 516 202 521. Tisk: mafraprint – Praha a Olomouc • Evidenční číslo MK ČR E 16400, ISSN 1211 - 7811.
Distribuci zajišťuje Česká pošta, s. p. Vychází denně v pracovních dnech. © MAFRA, a. s., 2017 nebo uvedení dodavatelé obsahu. Jakékoli užití a šíření částí nebo celku obsahu deníku METRO (včetně jejich překladu) bez písemného svolení vydavatele je zakázáno. Vydavatelství MAFRA, a. s., je členem koncernu AGROFERT.

Na sjezdovky bez konce

Jeden den je málo. Tento skiareál má 284 kilometrů sjezdovek a hned 90 lanovek.

Areál SkiWelt Wilder Kaiser-Brixental nabízí celkem 90 vleků a lanovek. SKIWELT

K parádní lyžovačce nepotřebujete hned nadmořské výšky, a i když mají okolní hory do dvou tisíc metrů, zažijete nefalšovanou porci zimní zábavy. V Krkonoších téměř tři stovky kilometrů sjezdovek na jednom místě nenajdete, řeč je o areálu SkiWelt Wilder Kaiser-Brixental, který je dosažitelný pět hodin jízdy autem z Prahy, a dokonce jen osm hodin jízdy vlakem. Na spoj do Mnichova navazují menší romantické železnice.

Poté, co toto lyžařské středisko spojilo všechny zdejší lanovky a vleky, se stalo vůbec největším v Rakousku. První lano zde lyžaře vozilo už v roce 1946. SkiWelt je souhrnný název hned pro devět středisek v údolí (Brixen im Thale, Ellmau, Going, Hopfgarten, Itter, Kelchsau, Scheffau, Söll a Westendorf). Vybudovány tu byly tři okruhy na sebe navazujících sjezdovek, stačí si jen vybrat.

Lyžaře tu hodinu cesty od Mnichova čeká devět obcí s přímým přístupem na sjezdovky. Navíc i skoro osm desítek horských chat se slunečními terasami, ledová vesnička Alpeniglu, čtyři funparky s mnoha zimními atrakcemi, tři sáňkařské dráhy s večerním osvětlením a také největší areál nočního lyžování v celém Rakousku.

Lyžařský gigant má jednu dominantu – bílý kužel Hohe Salve, nejkrásnější vyhlídkový vrchol Tyrolska, kolem kterého se celý lyžařský kolotoč točí. Obří spleť lanovek a vleků s celkovou přepravní kapacitou 110 tisíc lyžařů za hodinu láká k výletům lyžařskými terény, které opravdu neberou konce. Nejdelší, desetikilometrová sjezdovka vede do střediska Hopfgarten, další dlouhé tratě zase do středisek Itter, k zubačce v Ellmau, Hopfgartenu a do Brixenu, kde navazuje lyžařská houpačka Westendorf. Snowboardisté si zadovádějí na dvou U-rampách. Impozantní stěny blízkého masivu Wilder Kaiser a v dálce Vysoké Taury tvoří jedinečnou přírodní scenerii.

I večery jsou ve Wilder Kaiser nabité možnostmi. Jedna věc je samozřejmě tyrolská kuchyně v některé z restaurací, ale řeč je spíše o lyžování při večerním osvětlení, konkrétně o deseti kilometrech v Söllu. Od středy do soboty můžete večerní sjezdovky otestovat, začíná se v 18.30 a zhasíná ve 21.30.

Kromě večerního lyžování si můžete zajít na sáňkařskou dráhu, na brusle, vyzkoušet biatlon a noční běžkování. Jednou za týden se tu koná show lyžařských instruktorů, kteří rádi předvádějí své umění. **PETR HOLEČEK**

Sníh a ceny

Souvislou sněhovou pokrývku jistí na sjezdovkách 1700 sněžných děl. V celém areálu je zasněžováno 229 km sjezdovek, 120 km sjezdovek včetně propojovacích cest lze zasněžit během tří dnů.

- V hlavní sezoně (do 9. března) zaplatí dospělí za den 49 eur, děti 24,50 eura. Ve vedlejší sezoně (do 8. dubna) dospělí 44 eur a děti 22 eur. Šestidenní skipas přijde na 239,50 eura, respektive 203,50 eura.
- Je zde celkem 196,5 kilometru běžeckých tras, nejzajímavější je výšková stopa nad Brixenem dlouhá 2,2 km.

Rodiny s dětmi

Zdejší pobyt ocení zejména rodiny s dětmi. Nabídka v oblasti je dobře promyšlená a cíleně přizpůsobená návštěvníkům všech věkových kategorií.

- Lámat si hlavu, čím zabavit svého potomka, si návštěvníci moc nemusí. K dispozici jsou lyžařské školky i několik zábavních parků. Za zmínku stojí také projížďky v koňském povoze.
- Informace na webu: www.wilderkaiser.info www.skiwelt.at

Romantika. Chalet Hotel

Tato lyžařská oblast v Rakousku je vhodná i pro romantickou dovolenou ve dvou. Vyzkoušejte náš tip – ubytování v hotelu Chalet Hotel am Leitenhof, který se nachází ve městečku Scheffau am Wilden Kaiser. Čtyřhvězdičkový hotel totiž vypadá jako malá vesnička – nabízí ubytování v luxusních chatách i apartmá a je zde velký wellness-areál s přírodním koupalištěm. Samozřejmě je to místo vhodné i pro rodiny, ale děti neocení zdejší Champagne lounge jménem Salettl. Velmi útulný bar podává ty nejvybranější druhy šampaňského, v nabídce je samozřejmě i plno druhů jiných vín. Více na www.hotel-leitenhof.at. **HOP**

INZERCE

Každý den přepravíme 1 986 jízdních kol.

To znamená 3 972 kol vašich kol, která se vezou na kolech všech našich souprav.

I to je naše práce

Za posledních 7 let jsme pořídili 20 nových lokomotiv a k nim 247 vozů. Navíc jsme zmodernizovali 327 starších vozidel. Do rychlejšího a pohodlnějšího cestování jsme tak investovali 17 miliard korun.

Pavel Krtek, generální ředitel, České dráhy, a.s.

České dráhy
Národní dopravce

Nové polo vyrostlo, chová se tišeji a chce do vyšší třídy

Palubka připomíná model golf. Jako by ji zmenšili.

Někteří tvrdí, že je design volkswagenů příliš fádní. Zase však brzy nevyjde z módy. 3x METRO

Druhý nejmenší volkswagen přijíždí na trh už v šesté generaci.

„To je ten nový golf?“ přitočil se ke mně starší chlapík, když jsem nastupoval na parkovišti u obchodního centra. Vida, taky si myslím, že se šestá generace Volkswagenu Polo blíží rozměry i vzhledem tomuto kultovnímu modelu, ale že by si ta auta měli lidi zrovna plést... Vlastně se není čemu divit. Sdílí modulární platformu se Seatem Ibiza a ten je v páté generaci také o dost větší, než býval.

Rozvor pola se mezigeneračně zvýšil z původních 2470 na 2551 mm. Délka auta se prodloužila o 8,1 centimetru a poprvé tak překonává čtyři metry. Má větší rozchod kol a je vůbec celkově širší.

A golfu se polo blíží i jinak. Má nově v této nižší třídě nevídané bezpečnostní asistenty, třeba příplatkový PreCrash pojící se s adaptivním tempomatem a funkcí Front Assist. Také vnitřek je velmi pohledný, ergonomicky dotažený a nepostrádá důležité vymoženosti dneška, například přihrádku na mobil s možností indukčního nabíjení. Kufr svým objemem rodinu zrovna neoslní, ale na dvě velké tašky a dva páry přezkáčů stačí. Kvůli lyžím musíte sklopit zadní sedadlo, tunel tu samozřejmě chybí – polo je stále především městské vozidlo.

A jízdní vlastnosti? Samozřejmě polo komfortu nového golfu nedosáhne, ale blíží se už velmi těsně. Překvapila nás jeho kultivovanost, je příkladně tiché, žádné rány od kol, nerovnosti zvládá s grácií. Mají to na svědomí dva masivní silentbloky, ale kvůli nim je podvozek jaksi houpavý. Už při prvním sešlápnutí brzd pochopíte, že komfort je tu na

úkor ovladatelnosti. Auto se zavlní, brzdy se musí řidič nejprve naučit správně dávkovat. I rychlejší průjezd zatáčkou je třeba provádět s rozvahou, auto je lehce nedotáčivé a projevem připomíná spíše SUV. Ano, je to jistá daň za komfort uvnitř.

Pochvalu zaslouží tříválcový motor s obsahem jednoho litru. Vyzkoušeli jsme hned ten nejsilnější z nabídky. TSI se i se svými 85 kW umí pěkně rozdovádět. Zabírá od nějakých 1500 do 5000 otáček a ani ve 180kilometrové rychlosti nemáte pocit, že by byl na konci sil. Při akceleraci svým brblavým projevem tři válce nezapře, ale jinak je tichý. Spotřebou se budete pohybovat do šesti litrů.

Cena pola startuje na 293 tisících, verze s tímto motorem na částce 401 tisíc korun. Není to zrovna málo, ale třeba fiesta je v nejlevnější verzi ještě o 30 tisíc dražší. Škoda Fabia naopak zase o 50 tisíc levnější, ale nenabídne tak vyvinutou techniku. **PETR HOLEČEK**

INZERCE

TÝDENÍK TÉMA **UŽ ZÍTRA**

PRAVĚKÉ **ZVÍŘE V NÁS**

- Rozhovor s biologem prof. Jaroslavem Petrem
- Co nám zbylo po pralidech?
- Jaké schopnosti jsme ztratili?
- A lze je opět probudit?

A navíc v čísle: osm velkých rozhovorů

mBank. Výhody kreditky

Potřebuju si po Vánocích půjčit nějaké peníze. Slyšela jsem, že je dobré půjčit si přes kreditku. Je to podle vás lepší než klasická půjčka? Jana

Záleží na tom, kolik peněz si chcete půjčit a také na jak dlouho. Víc peněz na delší dobu je výhodnější půjčit si přes spotřebitelský úvěr.

S mBank budete mít úrok 9,9 p. a. a nebudete řešit žádné další poplatky. Jestli ale

zvládnete peníze splatit během dvou až tří měsíců, je lepší využít kreditku. U mBank na ni získáte bezúročné období 54 dnů. Pokud do té doby uhradíte celou částku, nebudete platit nic navíc.

Martin Podolák, ředitel úvěrového portfolia mBank.

Sauna je zábava. Voní medem i eukalyptem

Saunové rituály jsou oblíbenými ceremoniály. Mnozí lidé si jimi zpestřují návštěvu horkých lázní.

Saunér polévá horké kameny aromatickou esencí. Ta saunu provoní a zároveň se uvnitř zvyšuje vlhkost vzduchu. Saunér ho pak rozvíří pomocí ručníku – nejprve jím točí nad hlavou, čímž horko od stropu sauny „posílá“ návštěvníkům na záda. Následuje takzvaný parní náraz, tedy prudké ovívání ručníkem zepředu, které znásobí účinek horkého vzduchu na tělo a napomáhá otevírání pórů. Horký vzduch kolem vás příjemně víří a saunér bere do ruky misku s medem, obchází hosty a každému ho nabízí, aby si potřel tělo. V horku med na těle rychle mění původní tuhou konzistenci, jeho lepivost se překvapivě ztrácí, zato začíná příjemně vyhlazovat a vyživovat pokožku. Startuje druhé kolo rituálu – saunér opět polévá kameny esencí a víří vzduch ručníkem. „Právě práce s ručníkem je na soutěžích v saunových rituálech stěžejní pro hodnocení saunéra. Ti nejlepší jím dokážou doslova čarovat, aniž by se přitom byť jen cípem dotkli návštěvníků,“ vysvětluje saunér Jiří Malina z Wellnessu Horal ve Velkých Karlovicích. Při posledním třetím kole se teplota v sauně přehoupne přes 95 stupňů Celsia. Posezení na horní lavici je už pouze pro silné povahy, ale na té nejnižší je procedura stále velmi dobře snesitelná. Při dalším parním nárazu dosahuje pocit horka takové intenzity, až naskakuje husí kůže. Pak

Sauna je relax. PROFIMEDIA.CZ

saunér hosty „propouští“ a ti jeho náročný fyzický výkon zpravidla odměňují uznalým potleskem. Každý saunér má svůj rituál. Někteří využívají ke zvýšení uměleckého dojmu kostýmy, jiní hudbu. „U nás používáme například med, sůl, cukrovou třtinu či třeba jogurt,“ vyjmenovává Jiří Malina a dodává, že velmi oblíbené jsou tady také dětské saunové rituály, které pořádají ve Wellnessu Horal denně v 9 hodin ráno. Vše probíhá samozřejmě při nižší teplotě a formou přizpůsobenou dětem, aby je ceremoniály co nejvíce bavily – občas je saunéři ozvláštní vtipnými kostýmy. Sauna je zkrátka v prvé řadě zábava. **MET**

Sauna s příchutí

K polévání horkých kamenů se používají esence jako grapefruit, zelený citron, eukalypt, alpské květiny, toskánské květiny, máta, slivovice. Nejoblíbenějšími esencemi jsou:

- Jogurt – bílý jogurt má vyživující efekt na pokožku.
- Sůl – peelingová sůl obohacená minerály se podává s příměsí eukalyptový olej, citron nebo orient.
- Med – v horku ztrácí lepkavost a vyhlazuje pokožku.

Hlasujte pro své oblíbené TV pořady.

www.idnes.cz/tvceny

Rozhodovat můžete do **12. 2. 2018**

Auto-moto - nabídka

• Komukoliv, pronajmu dlouhodobě vozidlo! Platba možná denně či měsíčně. Cena za 250 Kč/den. Ford nebo Škoda www.vozidloprotebe.cz Tel: 723963961

Práce - nabídka

• Přijmeme parťáka, kanalizační zedníky a dělníky na rekonstrukce venkovních vodovodů a kanalizací v Praze a okolí. Praxe při zdění kanalizačních stok a šachet nutná. Hornická činnost výhodou. Nabízíme mzdu od 23 tisíc + příplatky + odměny, 25 dní dovolené, dlouhodobou perspektivu. Kontakt: e-mail: inos@inos.cz, tel. 257 181 041

• Daruj krevní plazmu na Praze 1. Náhrada 550 Kč za odběr. Až 1100 Kč / dva odběry. tel:702278928, www.caraplasma.cz, Jungmannova 24. Pomáhat je lidské.

• Instalatéra přijme firma s působností v Praze. Řidičský průkaz skupiny B podmínkou. Dobré platové podmínky. Tel. 603247287

• Přijmeme muže a ženy na HPP do skladu se značkovým oblečením na 2-směnný provoz. Nabízíme: od 120 Kč/hod, nástupní bonus 6000 Kč, docházkový bonus 1000 Kč, obědy za 10 Kč, týdenní zálohy, zajištěná doprava, možnost ubytování, lokalita: Zdiby. Volejte nebo pište +420 725426038, praha@lepsiprace.cz

• Hledáme pracovníky ostrahy do obchodů v Praze. Čistý TR, certifikát vítán, od18 let. Práce na HPP, DPP, od 95 Kč/h., benefity. Tel. 724969859

• Hledáme pracovníky pro ostrahu bytových domů po celé Praze. Info na tel. 281864803, od 8-16 h. Vhodné i pro důchodce nebo na brigádu.

• DOZP Sulická přijme kuchaře/ku. Zajímavé finanční ohodnocení, + odměny, + osobní ohodnocení až 7 000,- Kč, + příplatky, + benefity. Email: klimasova@dozp-sulicka.cz, mobil: 773001293

• Školní jídelna Praha 6 přijme pomocnou sílu do kuchyně na poloviční úvazek. Příjemný kolektiv. Informace na tel. čísle: 737489160 - pí Maková.

BEZPEČNOSTNÍ AGENTURA
Přijmeme ihned
STRÁŽNÉ a DETEKTIVY
- HPP, DPP od 75 -100,- Kč/h
- Práce v Praze a okolí
- Týdenní zálohy
- Solidní ubytování

Volejte zdarma 800 600 333
www.adamsecurity.cz

MALGEN
BUĎ U TOHO, BUĎ MALGEN
Přijmeme pracovníky ostrahy a recepce
Nástup ihned na DPP i HPP
Objekty v Praze i okolí
Mzda 81-150 Kč/hod.
Náborový příspěvek až 3.000 Kč
Ubytování, stravenky
Tel.: **800 99 11 00**
723 53 21 11
e-mail: **job@malgen.cz**
www.malgen.cz

• DENNĚ ZÁLOHY!!! Pokladní a obsluha lahůdek do supermarketů po Praze. Mzda 108 Kč/hod. Plánování směn dle vašich potřeb, potrav. průkaz podmínkou. Volejte 731883553, pište na zivotopisy@brigadaihned.cz nebo přijďte k nám – Brigádník s.r.o., Karlovo nám. 17, Praha 2. Více info: www.brigadaihned.cz

• BA přijme strážné pro objekty Lysá nad Labem, Vestec (Pha-záp) a P-9 Běchovice. Nepřetržitý provoz, HPP i VPP. Požadavky: Certifikát o odb. způsobilosti, bezúhonnost, dobrý fyzický stav, ŘP B a vlastní auto výhodou. 720993427 sabs@sabs.cz

• Až 130 Kč/hod na pozici pokladní. Peníze druhý den, zaškolení před směnou. Tel: 222534534. Více info na www.creditczech.cz

• Až 137 KČ/HOD za doplňování zboží , peníze druhý den, směny denní/noční. Tel. 222534534. Více info na www.creditczech.cz

• 130 KČ/H za pultový prodej lahůdek a dopek pečiva, praxe není potřeba, zaškolíme. Zálohy druhý den. Tel: 222534534. Více info na www.creditczech.cz

• Přijmeme pracovníky do skladu s nástupem ihned. Nabízíme až 130 Kč/hod, stravenky, dopravu zdarma. Více info 222534534, 777335756

• NABÍZÍME 180 KČ/h za práci ve skladu s VZV. S prací můžete začít ihned. Možnost vyplácení záloh. Více na 222534534. www.creditczech.cz

• Přijmeme řidiče skupiny B. Rozvoz zboží Praha + Střední Čechy. Kolem 25000,- čistého. Parkování auta doma. Neomezený telefon. Nástup ihned. 734215862

• Přijmeme řidiče skupiny C. Převoz zboží ČR. Kolem 30000,- čistého. Parkování auta doma. Neomezený telefon. Nástup ihned. 734215862

• Přijmu důchodkyni - prodavačku do trafiky na P- 6, 10 min. bus z Dejvické. 3 dny v týdnu + 2 soboty v měsíci.12 tis čist. Min. znalost PC. 602323721.

1200 Kč*
ZA 2 ODBĚRY
DARUJ KREVNÍ PLAZMU A ZÍSKEJ FINANČNÍ NÁHRADU
- pomůžete zachránit lidské životy
- pravidelná kontrola zdravotního stavu
metro HRADČANSKÁ
* dle § 32 ods. 2 zákona č. 373/2011 Sb.
www.unicaplasma.cz
tel.: 220 515 464

Hledáme učitele matematiky a fyziky
na plný úvazek s nástupem ihned.
Info: reditel@betlemska.cz

• Kompletace hraček s velikonoční tématikou. Směny po - pá 06-14/08-16.30/14-22. Mzda 90 Kč čist./hod. Výplata mzdy po týdnu. Svoz z metra Opatov zdarma. Brigáda na 3-5 týdnů. Směny lze plánovat i dle vašich možností. Bezplatná linka 800577775 nebo 727903708, hracky@wellpack.cz.

• Přijmu obch. zástupce os. auto+čistý tr. rejstřík podmínkou. Vhodné i pro aktivní důchodce. Výdělek 15000-18000 Kč. www.knihynovotna.cz tel: 737436427

• Hledáme noční vrátné P-Smíchov (vhodné pro ID). Možnost plán. směn, práce na DPP i HPP. Zkoušky strážného zdarma. T: 731872540

• 1200 Kč měsíčně! Daruj krevní plazmu na Andělu a získej finanční náhradu. Dle § 32 odst.2 zák. č.373/2011 Sb.www.plasmaplace.cz tel: 735 208 208.

• Přijmeme elektrikáře s vyhláškou do HPP. Práce v Praze. Podm. čistý TR. Velmi dobré plat. podmínky. Volejte : 603413180.

• Pro naši výrobní společnost Svoboda Press s.r.o. hledáme INSTALATÉRA. Práce na HPP, ve směnném, nepravidelném nepřetržitém provozu. Požadujeme:vyučení v oboru/praxe v oboru, ochota pracovat ve směnném provozu, časová flexibilita. Nabízíme: náborový příspěvek 10.000,- Kč, stravenky, vlastní kantýna a jídelna, dovolená navíc, příspěvek na benefit kartu, příspěvek na penzijní pojištění, vánoční příspěvek. Kontakt: V případě zájmu kontaktujte pí. Miroslavu Hradeckou, 266021272, hradecka@svoboda.cz nebo osobně na adrese Sazečská 560/8, Praha 10, 4. patro, PO-PÁ 7:00-13:00 hod.

• Pro naši výrobní společnost Svoboda Press s.r.o. přijmeme Manipulanta – řidiče NZV (VZV) do expedice. Práce na HPP, v nepřetržitém/nepravidelném provozu, ve 12-ti hod. směnách. Požadujeme: praxe s NZV (VZV) vítána, svědomitost, spolehlivost. Nabízíme náborový příspěvek 10.000,- Kč, nadstandardní příplatky, stravenky, vlastní kantýna a jídelna, dovolená navíc, příspěvek na benefit kartu, příspěvek na penzijní pojištění, vánoční příspěvek. Kontakt: V případě zájmu kontaktujte pí. Miroslavu Hradeckou, 266021272, hradecka@svoboda.cz nebo osobně na adrese Sazečská 560/8, Praha 10, 4. patro, PO-PÁ 7:00-13:00 hod.

• Hledáme šikovné ruce do našeho kolektivu v Praze 9. Pracovní místa nabízíme pro následující profese: pracovnice do účtárny, montážní pracovnice, technolog, obsluhu CNC fréz a soustruhů, seřizovač vstřikolisů. 605245900, 731154888.

JLV
POMOCNÁ SÍLA DO KUCHYNĚ
Praha 4/Praha 2
Hrubá mzda: 16.500–18.000
Volejte PO-PÁ od 9.00-17.00 na tel.: 702 014 392

• Přijmeme na HPP odborného prodejce vín pro Dům portského vína - Likor s.r.o., Radlická 71/3314 Pha 5. Požadujeme středoškolské vzdělání, komunikativnost, flexibilitu, práce s PC, ŘP, AJ výhodou. Práce v příjemném prostředí, možnost osobního růstu, nástup možný ihned. CV na email: j.kubicek@likor.cz

• Domov mládeže P6 přijme školníka na HPP. Dobrý zdravotní stav, zodpovědnost, tr. bezúhonnost. CV zasílejte na provoz@dmstudentska.cz do 19. 2. 2018.

• Pojďte pracovat do skladu v Praze do oddělení balení a příprava zboží na expedici. Mzda až 30 tis. měsíčně čistého. Volejte zdarma 800100286

• Stavební firma se sídlem v Praze přijme stavbyvedoucí HSV-vzdělání SŠ, VŠ, praxe min.5 let a mistry - vzdělání SŠ, praxe min 3 roky ve stavebnictví. Práce v Praze i po celé ČR. Nástup možný ihned.
V případě zájmu zašlete své CV na e-mail: michaela.reznickova@levelholding.cz

• Přijmeme pracovníky pro ostrahu skladových prostor a vrátnice v Praze. Nástupní plat 22 tis.Kč, po zkušební době 25 tis.Kč. Volejte ZDARMA 800100286

• Obchodně stavební spol. ACRE z Prahy 8 přijme na HPP vedoucí sekretariátu. Nástup ihned. Nástupní plat dohodou. CV zasílejte na vokal@acre.cz

• Učitele/ku 1.st. (dlouhodobý zástup), vychovatele/ku ŠD (0,5)) hledá ZŠ v Praze 8-Ďáblicích. Předpoklad týmové spolupráce. Nástup možný ihned. Nabídky s životopisem zasílejte: ekonom@skoladablice.cz, případně telefonujte: 601214828, www.skoladablice.cz.

• PaN servis s.r.o. přijme STRÁŽNÉ pro ostrahu objektů v centru Prahy. Směnný provoz. Čistý TR, kvalifikace Strážný. Tel. 731683940 (9-17 hod.)

• Spol. ACRE z Prahy 8 přijme na HPP zahradníka či zahradnici. Nástup ihned. Nástup plat dohodou. Požadujene SŠ, VŠ, ŘP. CV zasílejte na vocal@acre.cz

• Přijmeme spolehlivého pracovníka/ci jako noční recepční do hotelu v Praze 2. Požadujeme základní znalost AJ. Volejte Po-Pá na tel. 284 812112.

• Přijmeme řezníka na porcování kuřat do provozovny v Praze 8, "M" Kobylisy, pouze ranní sm. po-pá. Praxe v oboru podmínkou. Nástup ihned. T. 736545490

• Práce na vrátnici. Velmi dobře finančně ohodnocená práce. Praha a okolí. Více info zdarma na čísle: 800100923.

Máme pro Vás práci!
Operátor kamerového dohledu
- Praha **120 Kč/hod**
- Bonus až **6 000 Kč**
- Volejte **800 111 112**

• Do české hospody v Praze 2 hledáme brigádně na pátek a sobotu kuchaře/ku i důchodce. Informace na tel. 602302007

• STRABAG přijme VEDOUCÍHO technika údržby vzděl. tech. směru, vyhl. 50§6, praxe správa nem., 3 roky. vladimira.michalkova@strabag-pfs.cz, 731420208

• OPERÁTOR/KA SKLADU až 25.000 Kč, jednoduchá manuální práce na HPP, základy PC, Praha, www.jobleader.cz Volejte 725921922

• SKLADNÍK s VZV až 30.000 Kč, Praha, praxe + znalost PC, průkaz VZV, 3 směny, www.jobleader.cz Volejte na 725921922

• KOMPLET.KOSMETIKY/balíčků až 24.000 Kč, 3 směny, bonusy, snadná práce na HPP, svoz z Opatova, www.jobleader.cz 777443555

• BA přijme zaměstnance. Až 110 Kč/h. dle zařazení, možný profes. růst, ubytování a týdenní zálohy. Čistý RT. Os. pohovor lze domluvit na tel. 702005903

• Lůžkové zdravotnické zařízení Praha 3 přijme: kuchaře/ku (může být i důchodce) tel. 602142636. Všeobecné sestry, zdravotnické asistenty na oddělení DIOP a lůžka NP, sanitáře/ku tel. 602651650

Nemovitosti - poptávka

Koupím ihned rod. dům, chalupu, byt v Praze a okolí.
Na stavu nem. nezáleží.
Platba v hotovosti. Právní vady, dluhy a exekuce nevadí. RK nevolat.
728 384 509

• Peníze ihned. Vykoupíme nebo zprostředkujeme prodej - byt, rod.dům, chata, Praha a okolí. Řešíme exekuce, právní vady, dluhy. Tel. 777306102

Starožitnosti

• Starožitný nábytek koupím za solidní ceny. Ložnici, jídelnu, obývák, pracovnu, lampy, obrazy, knihy. Dále retro nábytek do r. 1970. Tel. 603478873

• Sběratel koupí staré perské koberce, obrazy a starožitný nábytek, porcelán, sklo a staré pohledy. Tel.: 602218721

• Mongolské,čínské,japonské,turecké,perské starožitnosti a obrazy i evropské historické zbraně - koupím. M:776 35 88 65

Byty - poptávka

Koupím jakýkoliv byt v Praze jako investici pro děti.
Právní vady exekuce nejsou překážkou. Záloha a platba ihned. V bytě můžete dále bydlet. RK nevolat.
721 256 822

• Ihned Vám zaplatím za byt PŘED PRIVATIZACÍ do DV, OV. Mohu zajistit náhradní byt, stěhování, právní servis. Možnost dožití! Děkuji. Jurdová 725805115

• Hledám OBECNÍ BYT v Praze, zaplatím dluhy na nájmu, při exekuci či výpovědi, před privatizací, zajistím náhradní byt, záloha. Tel.: 776363636

• Koupím byt kdekoliv v Praze, dám okamžitou zálohu, platba hotově, právní záležitosti vyřídím. Stav nerozhoduje. RK nevolat. tel. 234095720, 720539665

Pronájmy - nabídka

• V Karlštejně na náměstí pronajmu prodejnu 20 m2 s terasou 12 m2 a skladem. Strategické místo přímo pod hradem pro prodej suvenýrů apod. Tel. 605219104

Ostatní

• Koupím velkou knižní pozůstalost. Knihy, příp. i starožitný a retro nábytek vhodný do styl. čítárny-knihovnu, křesla, stolek, lampu, aj. T: 603478873

Pronájmy - poptávka

• Slušný pár hledá byt v Praze s dobrým spojením na MHD. Zařízený i nezařízený v dobrém stavu. Dlouhodobě. Solidní jednání. RK nevolat. TEL: 604778666

• Hledám menší byt do 14 tis nebo větší do 20 tis Kč. Potřebujeme: centrum max do 30 min, udržovaný stav, pro 2 os. RK nevolat. Děkuji. 777615730

Vzdělávání - nabídka

• Maturujte z jednoho předmětu.Zvyšte si svoji kvalifikaci z Elektrotechniky a získejte odbornou způsobilost dle vyhl. 50/1978 Sb. Studujete doma za využití internetu a osobních konzultací dle Vašeho uvážení. Zahájit studium můžete kdykoliv, stačí podat přihlášku. Více na www.spsezatec.cz, e-mail: studium.maturita@gmail.com , tel.: 736605905

• Rekvalifikační kurzy: kadeřnictví, kosmetika, pedikúra, manikúra a modeláž. Akreditace, modely. ARTIRIS Praha 1. Tel. 602283431, www.artiris.cz

Finance - nabídka

• Oddlužíme nemovitost! Vyplatíme Vaše dluhy, zástavy, exekuce! Odkup nemovitosti, peníze máte do 48 hod.! V nemovitosti můžete stále bydlet! 737352730

Intimní

E.M.A. Europe s.r.o., P. O. Box 14, Praha 05, 110 05, tech. zajišťuje Materna, jen pro starší 18let, **1sms/50Kč, 1min/90Kč vč DPH, max. délka hovoru 13 minut**, www.ema.bz, www.platmobilem.cz

• **Zajištěná Kamila** 59. Jsem bohatá, ale tak moc osamělá. Dám cokoliv za vášnivý sex. Ps.: Nejsem náročná, jen nevybouřená! Pošli mi SMS ve tvaru 74CHV a text na 909 15 50

• **Muž** je často na cestách! Užijeme si? DISKRÉTNĚ! Z. (50). T: 909 90 99 25 nebo mi napiš SMS na 909 15 40 s kódem 81GSN a tvůj text!

UDĚLEJ SE SE MNOU!
Martina (38) z Motola.
Tel: 909 801 801 kód NJK87

ZRALÉ SAMICE!
Chtějí jen to jedno! **SEX!**
Splň jim přání a pošli **SMS** ve tvaru **30HHA** a text na **909 15 45**

Kejval se dočkal pocty, věří ve tři české medaile

Čeští sportovci byli slavnostně přivítáni v olympijské vesnici. Fanoušci kvůli mrazům vracejí vstupenky.

Citát

Byl bych šťastný, kdybychom měli nějakou zlatou medaili. Když budou celkem tři čtyři, bude to fajn.

JIŘÍ KEJVAL, PŘEDSEDA ČOV

Severokorejské roztleskávačky už jsou u jižních sousedů. AP

Zimní olympiáda v korejském Pchjongčchangu začíná slavnostním zahájením už zítra. Včera odletěla do dějiště další várka českých sportovců.

Předseda Českého olympijského výboru Jiří Kejval byl včera zvolen členem Mezinárodního olympijského výboru (MOV). Zkušený funkcionář se stal sedmým českým či československým členem výboru a zároveň jubilejním stým členem MOV. „Je to velký krok pro český sport, konečně po delší době opět máme ve vrcholném sportovním orgánu zástupce," uvedl Kejval. Podle něj je zvolení českého zástupce do výboru důležité. „Po pravdě řečeno, MOV jsme jako Češi zakládali. Guth-Jarkovský byl jedním ze dvanácti zakládajících členů," poukázal Kejval na své předchůdce.

Česká výprava sportovců mezitím byla oficiálně přivítána v horské olympijské vesnici v Pchjongčchangu. Na ceremoniálu se vedle české hymny hrály rovněž slovinská, jamajská, irská a chilská. „Není to velká oficialita, ale je hezké, že přivítají jednotlivé týmy," řekl Martin Doktor, který zažil v pozici šéfa české olympijské mise podobné slavnosti v Soči i Riu.

Do mezinárodní zóny olympijské vesnice přišli pod vlajky všech zúčastněných zemí například bobisté, sáňkaři, sjezdaři a před tréninkem rovněž skokani na lyžích. Po oficialitách se za zvuku bubnů začalo tančit, došlo i na break dance a Češi rozjeli vláček. „Ani jsem nečekala, že bude předzahájení. Krásné to bylo, ale je zima," řekla sáňkařka Tereza Nosková.

Právě velké mrazy sužují celou oblast v dějišti olympiády, kde je minus 14 stupňů, a podle předpovědi to nevypadá na oteplení. Podle informací MOV už někteří fanoušci stornovali své vstupenky na jednotlivé závody či utkání.

Olympijští sportovci z Ruska, jak budou muset na hrách vystupovat reprezentanti této země, si zvykají na oblečení bez své vlajky. Na sportovních taškách mají slovo „Rusko" přelepeno páskou. Bobistka Naděžda Sergejevová je jedním ze 168 ruských sportovců, jimž MOV povolil start v Koreji, protože prošli přísnými prověrkami. „Hodně lidí mě tady srdečně vítalo. Říkali, že jsou rádi, že jsem tady. Například Američanky a Kanaďanky se se mnou baví mnohem víc než dříve. Asi je to tím, že jsem čistá," řekla Sergejevová.

Do Jižní Koreje dorazili zástupci ze Severní včetně roztleskávaček. Zítřejšího zahájení se zúčastní i Kim Jo-čong, sestra severokorejského vůdce Kim Čong-una. KLDR vysílá zhruba 550člennou delegaci, ale jen 22 sportovců. Obě Koreje budou vystupovat pod společnou vlajkou. PUR a ČTK

Zprávy krátce

Jágr má další asistenci

Jaromír Jágr odehrál při druhém startu za Kladno v první hokejové lize celý zápas v Přerově a znovu bodoval. Asistencí však porážku 1:2 neodvrátil. Stejně jako v sobotu proti Benátkám nad Jizerou legenda vyprodala stadion.

Sánchez za mříže za podvod nejde

Chilský fotbalista Alexis Sánchez přijal trest 16 měsíců vězení za daňový podvod ve Španělsku z doby působení v Barceloně. Zimní posila Manchesteru United však za mříže nemusí. Podle španělských zákonů si mohou odsouzení za nenásilné trestné činy s dosud čistým rejstříkem odpykat trest na svobodě. ČTK

Hingisová

Téměř po čtyřech letech se tenistka Martina Hingisová vrátila do Prahy. Bývalá světová jednička česko-slovenského původu přicestovala se švýcarským fedcupovým výběrem k víkendovému zápasu 1. kola Světové skupiny proti domácímu celku. Poprvé zastává roli týmové trenérky. MAFRA

Krátce z Pchjongčchangu

Bohaté Tokio

Organizátoři letních OH v Tokiu v roce 2020 jsou úspěšní při shánění peněz ze soukromých zdrojů. Dosud se jim povedlo od národních sponzorů získat asi tři miliardy dolarů (61,3 miliardy korun), což je skoro třikrát více, než získali pořadatelé OH v Londýně a Riu.

V Paříži dříve

Olympiáda v roce 2024 v Paříži začne o týden dříve, než bylo plánováno. Konat se bude od 26. července do 11. srpna.

Rozhodnou dnes

Arbitrážní soud pro sport, který měl včera projednávat odvolání 32 ruských sportovců nepozvaných na OH v Pchjongčchangu, odložil rozhodnutí na dnešek. ČTK

Čeští skokané nejsou helmou moc nadšení

Přilba českých skokanů na lyžích je nabarvená po vzoru čepice Raškovky z olympijské kolekce, v níž Raška před 50 lety získal zlato. Nahoře i ve spodní části je modrá, uprostřed je tlustší bílý a tenčí červený pruh. „Mě nenadchla. Čekal jsem víc," řekl Roman Koudelka a další přikyvovali. „Kdyby tam byl český lev, tak je to víc motivující. Kdyby to byl virtuální kulich, jako měl Raška, tak je zajímavá," uvedl Koudelka. Čestmír Kožíšek by vynechal zuby v pruzích a Viktor Polášek dodal: „Čekal jsem víc českého ducha." ČTK

Nymburk. Po výhře skončil na druhé příčce

Basketbalisté Nymburka v závěrečném utkání základní skupiny Ligy mistrů porazili Zielonou Góru 84:70 a obsadili druhé místo ve skupině se shodnou bilancí jako první Besiktas, který má ale lepší vzájemné zápasy. Nymburk si o jedno místo vylepšil umístění z minulé sezony. ČTK

alza MAXI
DROGERIE

Z lásky k vám

-59 %

~~729,-~~
299,-

obj. kód: MYC154

FINISH All in1 Max 110 ks MEGABOX
Velké balení tablet do myčky
Technologie Powerball
Zabraňuje vzniku skvrn a povlaku na skle

-27 %

~~5 490,-~~
3 990,-

obj. kód: BABY0106

Britax Römer King II 2017, Cosmos Black
Pětibodové bezpečnostní pásy
4 různé polohy naklápění sedačky
Pro děti od 9 do 18 kg

-54 %

~~430,-~~
199,-

obj. kód: ODS023

VANISH Oxi Action
Univerzální odstraňovač skvrn
Udržuje prádlo stále barevné
Objem 4 l, silnější složení

-53 %

~~210,-~~
99,-

obj. kód: OSV253

AIRWICK Freshmatic komplet Pohodlí u krbu 250 ml
Osvěžovač vzduchu ve spreji
Příjemná vůně dřeva, skořice a pomeranče
Automatický, lze regulovat intenzitu

SCHOLL Light Legs Kompresní punčochové kalhoty S
Pomáhají oživit cirkulaci krevního oběhu
Příjemný materiál, úleva i ve večerních hodinách
Vydrží až 100 vyprání bez ztráty barvy a tvaru

~~469,-~~
299,-

-36 %

obj. kód: NOH063

-44 %

DETTOL Bezdotykový dávkovač mýdla Okurka 250 ml
Chrání před bakteriemi a infekcí
Nezanechává nepořádek
Antibakteriální, hydratační mýdlo

~~319,-~~
179,-

obj. kód: MYD074

Kup na **www.alza.cz/maxi** nebo volej **225 340 111**

Uvedené ceny jsou v CZK s DPH a platí od 08. 02. 2018 nebo do vyprodání interních skladových zásob. Změna ceny vyhrazena, více na www.alza.cz/reklama. Aktuální ceny najdete vždy na www.alza.cz. Dárky jsou dodávány pouze do vyčerpání zásob.