metro
PONDĚLÍ 5. ČERVNA 2017 Č. 107 • WWW.METRO.CZ

UŽ TENTO VÍKEND

4 LEGENDY

10.–11. 6. 2017 PRAHA

AUTOKLUB ČESKÉ REPUBLIKY

PSYCHIATRICKÁ NEMOCNICE BOHNICE

Městská část Praha 8

NEJVĚTŠÍ MOTORISTICKÁ SLAVNOST V ČR

VÍCE NEŽ 1000 EXPONÁTŮ

HLAVNÍ VYSTAVOVATEL

OFICIÁLNÍ VOZY SLAVNOSTI

Autosalon · PORSCHE PRAHA-PROSEK · PORSCHE PRAHA-SMÍCHOV · SPEED · Ford AMB Praha auto MOTOL BENI a.s. · TN CZ AUTO

SLAVIA POJIŠŤOVNA · GARÁŽ.CZ · BBC TopGear · SUV · FASTER magazine · CHROM · NÁRODNÍ MOTORISTICKÉ MUZEUM · THE GRAND MARK PRAGUE · BESIP

MASERATI · PORSCHE · BENTLEY · Audi · ŠKODA · JAGUAR · LAND ROVER · KIA · SUBARU · VOLVO · McLaren PRAHA · MITSUBISHI MOTORS · FIAT · Jeep · HONDA · mazda

DeLonghi Better Everyday · aquapalace praha · BUS TV · BONUSS.CZ · BEAT RADIO · RTT · Triangl · TOI TOI · IPODEC · PARTY MASTER · proximo · eclipse. · CELTIMA · SHERLOG

9 771211 781002 17107

Peníze zpět z každého nákupu, bez podmínek pro všechny

Našim uživatelům připisujeme

89 446 Kč

každý den

(duben 2017)

40 954 328 Kč

Připsáno na odměnách
k 14. 5. 2017

274 812 lidí

Počet uživatelů v ČR a SR
k 14. 5. 2017

114 999 Kč

Nejvyšší vyplacená odměna
jednomu uživateli

PlnáPeněženka
Vydělávejte nakupováním

Zaregistrujte se ještě dnes a získejte bonus 75 Kč
www.PlnaPenezenka.cz - Registrace je zdarma

metro

Kód pro získání bonusu ve výši
75 Kč platí pouze dnes 5. 6. 2017

FINÁLE LIGY MISTRŮ PATŘILO RONALDOVI

REAL JAKO PRVNÍ V HISTORII OBHÁJIL TRIUMF V LIZE MISTRŮ STRANA 17

metro

Nejčtenější noviny v Praze

PRAHA
Pondělí, 5. června 2017
Č. 107, www.metro.cz
Volný prodej 6 Kč
/ ostatní distribuce
Svátek slaví: Dobroslav

Bodali do všech okolo. Londýn zažil další útok

Sedm obětí. Tolik mrtvých si vyžádal teroristický útok v hlavním městě Anglie. **Smrt na mostě.** Tři útočníci najeli v dodávce do lidí na Londýnském mostě. **Dlouhé nože.** Pak nedaleko pobodali několik lidí STRANA 10

Britští policisté jsou v Londýně za hrdiny, zastavili teroristy za pár minut. Včera po celý den ve městě probíhaly razie. AP – DOMINIC LIPINSKI

9 771211 781002 17107

Zemřel exprimátor Kořán

Ve věku 77 let zemřel v pátek první polistopadový primátor Jaroslav Kořán (na snímku z r. 2004), který stál v listopadu 1989 u zrodu Občanského fóra. Byl mužem mnoha profesí, byl překladatelem, scenáristou nebo fotografem, v 90. letech byl šéfredaktorem českého Playboye. V Kořánově bytě se také konala 10. prosince 1976 první přípravná schůzka rodící se Charty 77. V únoru 1990 byl Kořán zvolen prvním nekomunistickým primátorem, ve funkci vydržel do září 1991, kdy byl ODS odvolán. ČTK

Zprávy krátce

Nový popelník přímo v chodníku

Magistrát dal instalovat před restaurací ve Veleslavínově ulici vzorový popelník zabudovaný do chodníku. Důvodem instalace je protikuřácký zákon. Popelník bude fungovat ve zkušebním provozu, a pokud se osvědčí, nainstaluje město další.

Letištní dráha se týden opravuje

Do pátku bude probíhat na Letišti Václava Havla pravidelná údržba hlavní vzletové dráhy před letní sezonou. Letadla budou kvůli tomu startovat a přistávat na vedlejší dráze, která hlukem více zatěžuje hustě obydlené okolí letiště. **ČTK**

INZERCE

ALBION
DOMOV PRO SENIORY

Nově otevřený
Domov se zvláštním režimem
v Praze 5
NABÍZÍ VOLNÁ MÍSTA

Zároveň **hledáme** pro naše milé klienty **příjemné a ochotné zdravotní sestry**.
Nástupní plat 33tis + příplatky.

Peroutkova 531/81, 158 00 Praha 5
WWW.DSALBION.CZ info@dsalbion.cz
770 105 597 770 105 598

Z polikliniky je památka. Radnice s tím nesouhlasí

Tahanice o břevnovskou polikliniku s problematickou minulostí na šestce hned tak neskončí.

Poliklinika Pod Marjánkou čeká na rekonstrukci. PRAHA 6

Petice, stížnosti a strach ze zrušení blízkého lékařského pracoviště. Tak by se dala popsat atmosféra, která ještě donedávna panovala mezi obyvateli Břevnova. Místní se totiž chybně domnívali, že chce radnice místní polikliniku Pod Marjánkou nejen zrekonstruovat, ale také přestavět na léčebnu pro dlouhodobě nemocné, což by připravilo lékaře o ordinace. Poté, co se vše vysvětlilo a protesty lékařů a místních byly zdánlivě zažehnány, nastala pro radnici další komplikace. Na základě žádostí několika místních totiž ministerstvo kultury prohlásilo budovu minulý měsíc za nemovitou kulturní památku. Každý detail tak od teď musí radnice řešit s památkáři. „Úřad městské části Prahy 6 podává proti tomuto rozhodnutí odvolání – rozklad. Avšak vzhledem k předpokládané délce dalšího projednávání, které může trvat i měsíce, a nejistému výsledku, musíme definitivně k budově přistupovat jako k památce. Rekonstrukci zahájíme podle připraveného scénáře a jako první přijdou na řadu výtahy," říká radní Prahy 6 Milena Hanušová.

Podle radnice vyhlášení polikliniky památkou nejen zkomplikuje rekonstrukci budovy, ale zároveň tím pádem nepůjde respektovat všechny náměty a připomínky lékařů na uspořádání budoucích prostor. „Přesto nadále pokračují naše jednání s lékaři o budoucím umístění jednotlivých ordinací, kdy se jim pokusíme v co největší možné míře vyjít vstříc," konstatuje zdravotní rada Marián Hošek.

Proti rozhodnutí ministerstva kultury se radnice sice odvolala, už nyní je však jasné, že se celá rekonstrukce zdrží přinejmenším o měsíce.

Přesto kolem rekonstrukce panuje řada dalších otázek. Praha 6 má sice od magistrátu na opravy přidělenou dotaci šedesát milionů korun, kterou může čerpat do konce příštího roku, nejsou to však jediné peníze, které si rekonstrukce vyžádá. Radnice totiž kromě přestavby polikliniky vyplatila také téměř čtyřicet milionů korun soukromé společnosti Poliklinika Marjánka. Důvodem bylo vyvázání se z nevýhodné nájemní smlouvy, kterou před šesti lety uzavřelo předchozí vedení na tři dekády dopředu.

V minulosti se problematickými aspekty smluv kolem polikliniky zabýval také Nadační fond proti korupci. Vyšetřování ještě stále probíhá. „Za pár měsíců přitom nastane doba, kdy mohla být smlouva s původním nájemcem vypovězena bez vyplacení nehorázného odstupného. Po ukončení nájemního vztahu však místo zahájení plánované rekonstrukce slyšíme jen výmluvy. Navíc vyhlášení polikliniky kulturní památkou platné stavební povolení nijak neomezuje," stěžoval si na setkání s místními opoziční zastupitel Jiří Lála. Lékaři i občané mají podle něj málo informací.

Podle mluvčího Prahy 6 Davida Poláka je nyní vše v rukou rozkladové komise ministerstva kultury. „Podle posledních dostupných informací, které vedení Prahy 6 obdrželo, by rozhodnutí mohlo padnout do konce června, pokud ho stihne komise projednat. V opačném případě by to bylo až letos v září," doplňuje Polák. **FILIP JAROŠEVSKÝ**

Slevy až 18 % Komplexní cestovní pojištění v ceně **Děti od 7 990 Kč**

Řecko & Kypr
řecké ostrovy

CESTOVNÍ KANCELÁŘ vtt Specialisté na Řecko a Kypr
27 let spokojenosti 1990 –2017

Pobytové zájezdy u moře ▪ Svozy až z 88 míst ČR na/z letiště v Praze

Katalog zasíláme zdarma	Termín	Dny	Ubytování	Strava	Cena (Kč)
Thassos Brna	06.06. – 16.06.	11	H3*	PP	8 990
Zakynthos z Brna	06.06. – 16.06.	11	H3*	PP	9 990
Zakynthos	07.06. – 17.06.	11	H3*	PP	9 990
Kréta z Brna	07.06. – 17.06.	11	ST	BS	6 990
Kréta z Brna	07.06. – 17.06.	11	ST	ALL	12 990
Kréta z Prahy	07.06. – 17.06.	11	ST	BS	7 990
Kréta z Prahy	07.06. – 17.06.	11	ST	ALL	14 990
Olympská riviéra (Pierie)	08.06. – 19.06.	12	ST	BS	6 990
Peloponés	09.06. – 20.06.	12	H2+*	PP	13 990
Kos z Brna	09.06. – 16.06.	8	H3*	ALL	11 990
Kos	12.06. – 22.06.	11	H4*	ALL	19 990
Korfu	12.06. – 22.06.	11	ST	BS	7 990
Korfu	12.06. – 22.06.	11	ST	H2+*	11 990
Kypr	12.06. – 22.06.	11	H3*	PP	16 990

H – hotel, ST – studio, BS – bez stravy, SN – snídaně, PP – polopenze, ALL – all inclusive, VE – večeře

VTT – Praha 2, Ječná 10, tel.: 224 920 177, info@vtt.cz, **Brno** – Josefská 8, tel.: 542 210 736, brno@vtt.cz
zelená linka: 800 100 130 • www.vtt.cz • www.facebook.com/**ck.vtt**

Tržnice Sapa. Kdo přepadl směnárnu

Policie pátrá po muži, který ve středu odpoledne přepadl směnárnu v tržnici Sapa. Odnesl si několik tisíc korun. Ženu za přepážkou nejprve agresivně napadl, poté se ji ale naopak snažil utěšit. Za loupež mu hrozí až desetileté vězení. Maskovaný muž do směnárny vešel okolo 13. hodiny. Okamžitě se vrhl na ženu za přepážkou, povalil ji na zem a tloukl pěstí do obličeje. Poté se ji snažil spoutat rychloupínacími páskami a ústa zalepit páskou.

„To se mu ale nepodařilo a přepadená mu ze strachu vydala z pokladny několik tisíc korun," uvedl policejní mluvčí Jan Daněk. Na konci přepadení lupič ženu několikrát objal a snažil se ji utěšit.

Ve směnárně strávil muž téměř deset minut a celé přepadení zachytila kamera. Lupič měl na sobě tmavší zelené oblečení vojenského typu. Mluvil rusky výrazně hlubokým hlasem. Přijel a odjel na červenobílém dámském horském kole. **ČTK**

Hrad lákal

Reprezentační prostory Pražského hradu si v sobotu prohlédlo 6412 lidí. I přes zavedené kontroly při vstupu do areálu Hradu letos přišlo o 484 návštěvníků více než loni. Lidé mohli navštívit jinak nepřístupné sály, salony a místnosti v Novém paláci, jako třeba Španělský sál, Rudolfovu galerii, Trůnní sál nebo Habsburský salon. „Návštěvníci nejvíce oceňovali expozici připomínající architekta Jože Plečnika," uvedl mluvčí Správy Pražského hradu David Šebek. ROMAN GRAMETBAUER

Zagorová

Nestárnoucí hity jedné z nejpopulárnějších zpěvaček naší pop-music, devítinásobné zlaté slavice Hany Zagorové zazní večer v divadle Kalich. Jako host vystoupí Petr Rezek. MAFRA

INZERCE

Český rozhlas

DEN OTEVŘENÝCH DVEŘÍ ČESKÉHO ROZHLASU

sobota 10. 6. 2017 | 9.00–1.30 hod.
Český rozhlas, Vinohradská 12, Praha 2

prohlídky budov a studií s průvodcem | večerní prohlídky
ukázka živého vysílání | představení stanic ČRo
rozhlasová technika | autogramiády známých osobností
program pro děti | Galerie Vinohradská 12

od 15.00 hod. koncerty v ul. Balbínova
TONYA GRAVES | Monika Načeva a DJ Five | Gipsy.cz
Kato a DJ Maro | Rádio Junior

Časové vstupenky na komentované prohlídky si můžete objednat na tel.: 221 551 342

www.rozhlas.cz/dod

Tipy na dnešní den

ZPĚVOMAT

Odpoledne se již počtvrté rozezní díky projektu Zpěvomat pražské ulice i náměstí tóny, můžete si užít roztančené rytmy a vokální hudbu v mnoha podobách. „Kouzelný hudební nástroj znějící na přání kolemjdoucích" tentokrát najdete na náměstí Míru, Tylově náměstí, Andělu, Jungmannově náměstí a Hradčanské.

KÁVA POTMĚ

Světluščí Kavárna Potmě, ve které obsluhují v absolutní tmě nevidomí kavárníci, zahájí slavnostně svůj provoz ve 12.30 na náměstí Republiky. Vítat hosty ve světě zvuků, chutí a vůní bude až do 22. června. Kromě osvěžujících nápojů a zmrzliny se mohou návštěvníci těšit na koncert relaxační hudby od nevidomých muzikantů nebo si vyzkoušet potmě stavění z kostek. **MET**

Černí pasažéři. Dluhy narůstají

Dopravní podniky velkých měst se stále potýkají s nárůstem pohledávek za pokuty uložené černým pasažérům, tedy za jízdu bez jízdenky. Za poslední tři roky činí částka, kterou dluží černí pasažéři dopravním podnikům, 1,7 miliardy korun. Zároveň ale kvůli legislativním změnám poklesla vymahatelnost pohledávek.

Jen necelá čtvrtina černých pasažérů totiž pokutu zaplatí. Ročně tak dopravní podniky a veřejné rozpočty obcí přicházejí o stamiliony korun, které by mohly investovat do zlepšení komfortu a dostupnosti hromadné dopravy nebo do oprav infrastruktury. Vyplývá to z údajů Sdružení dopravních podniků ČR (SDP).

Trápí to i pražský dopravní podnik. „Na černé pasažéry doplácejí všichni ostatní cestující. Jde totiž o poměrně velké částky, za které už by bylo možné v každém dopravním podniku pořídit několik nových tramvají či desítky autobusů. Jen z loňského roku nám tak zůstalo zhruba 270 milionů korun nevymožených pohledávek za černými pasažéry," říká Ladislav Urbánek, dopravní ředitel pražského dopravního podniku.

A to přitom pražští dopravci patří k těm úspěšnějším „vymahačům", protože loni se jim podařilo vymoci 37,6 procenta z písemně uložených pokut, zatímco průměr za 17 největších městských dopravních podniků v Česku činil jen 28,5 procenta. Schopnost vymoci pohledávky se meziročně snižuje, například v roce 2014 se podařilo vymoci 30,1 procenta písemně uložených pokut.

Se snížením vymahatelnosti pohledávek zároveň rostou jejich objemy. V roce 2016 tak sedmnáct největších městských dopravních podniků přišlo celkem o téměř 606 milionů korun, které mohly využít na investice. O rok dříve to bylo přes 591 milionů a v roce 2014 580 milionů korun.

„Zákon nám bohužel nedává příliš velkou oporu při vymáhání pohledávek, a proto se nám daří získat jen malou část z uložených pokut," vysvětluje Michal Kraus, předseda SDP. „Inspiraci, jak situaci řešit, bychom mohli hledat například v Německu, kde opakovaná jízda načerno je klasifikována jako trestný čin. Uvítali bychom změnu pohledu politiků na tento typ pohledávek. Hodnotu 1,7 miliardy považuji za dramatickou, nikoli maličkost," dodal. **ROW**

Zóny i na desítce? Poradí nová studie

Praha 10 si nechá zpracovat studii k parkování.

Ulice v okolních čtvrtích už zdobí barevné pruhy nebo se na ně už míchá barva. Na dvojce a trojce už parkovací zóny mají, čtyřka a devítka je chystá. Rada městské části Praha 10 se proto na konci týdne rozhodla vypsat výběrové řízení na zhotovitele studie, která by měla ukázat stav parkování v Praze 10. Studie má radním pomoci při rozhodování, jestli zavedou parkovací zóny i u nich na desítce.

„V následujících dvanácti měsících dojde k výrazným změnám v systému parkování v sousedních městských částech. Necháme si proto vypracovat studii, která bude mapovat dopad těchto změn na parkování na Praze 10," vysvětluje radní pro dopravu Martin Hejl.

Zmíněnou studii požaduje magistrát jako nutný podklad pro případné další rozhodování o zavedení zón placeného stání v Praze 10. „Požadavek magistrátu jasně říká, že taková studie nesmí být starší než dva roky, což předešlá studie, kterou máme k dispozici, již nesplňuje. I kdyby však byla novější, nereflektovala by připravované změny na územích Prahy 4, Prahy 2 a Prahy 3. Právě ty přitom dost možná v některých oblastech ovlivní parkování občanů desáté městské části," vysvětlil Hejl.

Studie bude hotová nejdříve v létě příštího roku. Musí totiž vyhodnotit všechny změny, které se chystají v okolních částech. „Veškeré podklady proto důkladně připravíme budoucí radě a zastupitelstvu, které vzejde z komunálních voleb 2018," vysvětluje Hejl. Zdůrazňuje přitom, že výsledky studie není možné v tuto chvíli předjímat. „Parkování je v Praze 10 diskutovaným tématem už několik let, kdy zaznamenáváme hlasy pro i proti zónám stejně silně a žádný nepřevažuje," uzavřel radní pro dopravu. **ROBERT OPPELT**

Zóny v metropoli

První parkovací zóny se objevily v roce 1996 v Praze 1.

- Následně byly rozšířeny na celou Prahu 1, 2, 3 a 7 a části Prahy 16. Loni se přidaly Praha 5, 6 a 8. Připravuje se rozšíření do Prahy 4.
- Rezidenti v Praze za parkování jednoho vozu platí ročně 1200 korun, pokud chtějí parkovat pouze v okolí bydliště, pak jen 600 korun.

Výstavišti v barvách

Barevný závod The Color Run se konal v sobotu na holešovickém Výstavišti. Při pětikilometrovém závodě, který nebyl o výkonu, ale o zábavě, skončili účastníci od hlavy k patě pokrytí pestrými barvami. MAFRA

INZERCE

KAŽDÝ DEN VYBÍRÁME Z metro.cz Praha on-line

Tipy na akci

Kam vyrazit v Praze

Další dnešní tipy sdílejí redaktoři na webu metro.cz

- **Lucie Mottlová:** Ráno si přijďte pročistit mysl na Šesťák. Na Vítězném náměstí si můžete od 8.30 do 9 hodin zacvičit taiči.
- **Robert Oppelt:** Slavný tatér Musa (vlastním jménem Lukáš Musil) představuje svou výtvarnou tvorbu na velké výstavě s názvem Signatura ve výstavní síni Mánes. Jde o první takto rozsáhlou expozici umělce, který dosáhl mezinárodního uznání hlavně jako špičkový a žádaný tatér. Pokud to nestihnete dnes, nevadí. Musa vystavuje v Mánesu až do konce června.

Svůj tip pošlete na metro.cz v rubrice Praha on-line

Rojení na Ovocném trhu

Včelí roj asi zmátl název náměstí v centru metropole, kam přiletěl. Žádné ovoce tam sice nenašel, ale včelkám se do přenosného úlu stejně moc nechtělo. Včelař tam dostal královnu, ale zbytku jejích poddaných trvalo tři hodiny, než přestali děsit turisty. JARMILA KOSTKANOVÁ

Aktuální fotografie z Prahy posílejte na mms@metro.cz

Na Kocandě. Dům už nedělá ostudu

Investor vloží do rekonstrukce kolem 100 milionů. PRAHA 1

Zmizela jedna z největších ostud centra města. Dům na rohu Kaprovy a Křižovnické už nehyzdí lešení ani reklamní plachta. „Díky tlaku na investora se nám konečně podařilo dospět k výsledku, který můžeme dnes vidět, dům nyní patří fasádou mezi krásné domy v Praze 1 a po dokončení stavby bude zase o několik bytových jednotek u nás více," řekl starosta Prahy 1 Oldřich Lomecký. Podle něj je na území Prahy 1 zhruba čtyři tisíce budov a z toho jenom necelé jedno procento má označení zchátralá budova. „Každý posun vítám a za obnovený dům na Kocandě, který byl často kritizován, jsem opravdu rád," dodal starosta.

Pokud půjde vše bez problémů, tak soukromý investor počítá s dokončením stavby do konce tohoto roku. **ROW**

INZERCE

Byty v dokončených projektech
nyní s bonusem

V týdnu od pondělí 5. do neděle 11. června vždy od 12 do 19 hodin využijte mimořádnou příležitost k výběru bytu ve všech dokončených projektech společnosti CENTRAL GROUP. Při koupi bytu získáte bonus až čtvrt milionu korun na nadstandardní vybavení.

Budete tak mít výjimečnou příležitost vybrat si bydlení ze 130 nově dokončených bytů v podstatě po celé Praze. Všichni, kdo této možnosti využijí, navíc získají bonus v podobě poukázky na nadstandardní vybavení. V rámci bonusu si můžete pořídit například moderní kuchyňskou linku či jiné prvky vnitřního vybavení dle vašeho přání. Líbí se vám některý z našich ukázkových bytů včetně designového vybavení? Bonus můžete využít i zde, protože akce se vztahuje i na vybrané ukázkové byty, které byly nově zařazeny do prodeje. Jsou kompletně zařízené a připravené k nastěhování.

Bonus až 250.000 Kč na dokončený byt

Výše bonusu se odvíjí od velikosti bytu. K bytu 1+kk obdržíte poukázku na 50 tisíc korun, k bytu 2+kk 100 tisíc korun a k větším bytům podle dispozice vždy bonus o 50 tisíc korun vyšší. Maximální výše bonusu je tedy 250 tisíc korun u největší dispozice 5+kk. Poukázku můžete uplatnit při uzavření smlouvy až do konce srpna 2017. Máte tak dostatek času si nákup svého nového bydlení rozmyslet.

Komorní rodinné projekty

Zájemci o rodinné bydlení jistě zaujme nabídka dokončených bytů v komorním projektu Nad Volyňkou v pražské Uhříněvsi. Jsou zde k dispozici dokončené byty od 1+kk až po prostorné rodinné 4+kk. Krásné bydlení nabízí také Rezidence Libeňské terasy, kde na vás čekají luxusní byty v těsné blízkosti metra. Rádi Vás uvítáme i v dalších dokončených projektech. Poslední byty máme v Letňanech, na Zličíně či v Horních Měcholupech.

Nejluxusnější rezidence

V rámci týdne otevřených dveří si určitě nenechte ujít naprostou novinku v segmentu prémiové bydlení, kterou představují byty v nejvyšších patrech Residence Garden Towers na pražském Žižkově. Zkuste si sami představit, jaké by to bylo probouzet se s neopakovatelnými výhledy na celou Prahu. Tuto ojedinělou nabídku navíc dotváří exkluzivní prémiové provedení s klimatizací, předokenními žaluziemi, hliníkovými okny s izolačním trojsklem, luxusními koupelnami, možností chytrého bydlení a také nonstop recepcí s kamerovým bezpečnostním systémem.

Pokud preferujete komorní bydlení v centru města, navštivte prémiový projekt Rezidence Park Nikolajka na pražském Smíchově. Na terase ukázkového bytu si sami vyzkoušíte, jaké výhody komorní ráz projektu zasazeného do krásné zeleně v prestižní vilové čtvrti nabízí. Navíc poloha na konci slepé ulice poskytuje naprostý klid. Jestliže chcete být prakticky neustále v centru dění, ale přitom požadujete luxusní, klidné a bezpečné bydlení v prestižní lokalitě, určitě se přijďte podívat do projektu Rezidence U Muzea.

Prohlídku bytů vám zpříjemní sklenka sektu na přivítanou, reprodukovaná hudba či drobné občerstvení. Těšíme se na vás.

Podrobné informace o týdnu otevřených dveří najdete na www.central-group.cz.

Drahoš překonal v průzkumu Zemana

Bývalý předseda Akademie věd Jiří Drahoš by byl podle 40 procent Čechů dobrým prezidentem.

Miloš Zeman ČTK

Jiří Drahoš MAFRA

O Miloši Zemanovi si totéž myslí 33 procent veřejnosti, současná hlava státu si tak od dubna pohoršila o šest procentních bodů. Mírně klesla podpora přímé volby prezidenta. Vyplývá to z průzkumu agentury Median pro Český rozhlas.

Na třetím místě mezi kandidáty se umístil textař a podnikatel Michal Horáček, kterého by za dobrého prezidenta považovalo 28 procent dotázaných. Lékař a aktivista Marek Hilšer pak získal v průzkumu 18 procent. Pro zachování přímé volby prezidenta je nyní 79 procent lidí, proti prosinci je to pokles o pět procentních bodů.

„To může ukazovat například na to, že si lidé nedokážou vybrat z kandidátů nebo nejsou spokojeni, nevědí, koho volit. A proto volbu nevidí jako důležitou či dobrou," uvedla analytička Medianu Lea Michalová. K volbám by přišlo 70 procent Čechů. Vyšší účast by byla mezi vysokoškoláky a lidmi nad 60 let. Median na konci května zveřejnil také průzkum, podle kterého Zemanovi jeho postoje během vládní krizi sebraly část voličů. Naopak přibylo potenciálních voličů Drahoše. I přesto by teď nejvíc Čechů v prezidentských volbách hlasovalo pro Zemana, a to 35 procent.

Drahošovy volební preference stouply ze 17 na 24 procent. Podle Centra pro výzkum veřejného mínění CVVM se pak v souvislosti s vládní krizí v polovině května výrazně propadla důvěra v prezidenta a vládu. Hlavě státu v květnu důvěřovalo 41 procent lidí, zatímco v předchozích dvou měsících to bylo vždy 55 procent. Miloši Zemanovi naopak nedůvěřovalo 56 procent lidí, v dubnu 42 procent. Důvěra ve vládu spadla na 23 procent z dubnových 40 procent, nedůvěra stoupla z dubnových 56 procent na 74 procent. **ČTK**

Metalfest rozpálil Plzeň

Finská zpěvačka Tarja Turunenová vystoupila v sobotu na festivalu Metalfest Open Air v Plzni. Jako každoročně tam zamířilo téměř 30 kapel. K největším tahákům celého festivalu, na který jezdí fanoušci tvrdé hudby z Česka i zahraničí, patřil sobotní noční koncert této Finky. ČTK

INZERCE

MÓDA PROSTĚJOV
SLEVA ze SLEVY KOŠIL a OBLEKŮ
KOŠILE od 59,- Kč
STOP! Absolutně bez kompromisu likvidujeme všechny košile od fantastických 59,- Kč a všechny obleky od skvělých 999,- Kč. Přijďte nakoupit za tyto neopakovatelně nízké ceny! Nabízíme i dámské zboží! Vše platí do vyprodání zásob! Přijďte, těšíme se na Vás!
www.modaprostejov.cz
KDE? PRAHA, Vinohradská 123
5 minut chůze od zastávky metra "FLÓRA" směrem k centru, zastávka tramvaje "Radhošťská", vedle Všeobecné zdravotní pojišťovny, naproti restaurace Apetit. Parkování doporučujeme v PALÁCI FLÓRA.

50. JUBILEJNÍ VÝSTAVU KAKTUSŮ A SUKULENTŮ
pořádají
Botanická zahrada Př. f. UK v Praze, Na Slupi
a Spolek pěstitelů kaktusů a sukulentů v Praze
ve dnech 3. 6. až 18. 6. 2017.
Otevřeno od 10:00 do 17:00hod.

STOMATOLOGICKÉ CENTRUM
www.stomacentrum.cz
Jsme samostatné stomatologické zařízení v centru Prahy. Již od roku 1994 nabízíme komplexní stomatologickou péči od vstupního vyšetření až po náročné chirurgické zákroky. Všechny stomatologické služby poskytujeme na jednom místě. Máme vlastní rentgen, CT, operační mikroskop a laboratoř.
NAVYŠUJEME KAPACITU A PŘIJÍMÁME NOVÉ PACIENTY:
- na běžné stomatologické zákroky
- chirurgii a implantaci
- snímací a fixní náhrady
- parodontologii
- ortodoncii
- dentální hygienu

Objednací termíny jsou v rámci 1-2 týdnů. Spolupracujeme se všemi českými pojišťovnami. Které pacientovi hradí vstupní prohlídku, preventivní prohlídku 2x do roka, anestezii a OPG snímek 1x za dva roky. **Více informací na tel. č. 724 360 711, 224 228 557/67**
Těšíme se na Vás!
Stomatologické centrum Praha, Vodičkova 699/30, Praha 1

Volby. Vyhrálo by ANO, ČSSD je až za ODS

Volby do Sněmovny by nyní vyhrálo hnutí ANO se ziskem 31,5 procenta. ČSSD se po květnové vládní krizi propadla až na čtvrté místo za ODS a KSČM. Do Sněmovny by se dostaly také TOP 09, koalice lidovců se STAN a rovněž Okamurova SPD. Vyplývá to z průzkumu TNS Kantar pro Českou televizi. Hnutí ANO dosáhlo v květnovém průzkumu stejného výsledku jako v dubnu. Stagnovali také občanští demokraté na 11,5 procenta a komunisté na 10,5 procenta. Obě strany si ale v pořadí polepšily, protože sociální demokraté proti dubnu klesli o dva procentní body na deset procent. TOP 09 si naopak polepšila o 2,5 procentního bodu na devět procent. Lidovce by volilo 8,5 procenta lidí a STAN dvě procenta. Obě strany ale hodlají kandidovat společně, pro vstup do Sněmovny tak potřebují získat dohromady alespoň deset procent hlasů. **ČTK**

Studenti tápou, kam jít s depresí

Psychologické poradny jsou pro mladé špatně dohledatelné.

Až tři čtvrtiny chronických duševních nemocí se projeví do 24 let. Během studia se lidé nejčastěji setkávají s prvními většími stresy, které mohou být spouštěčem pro nějaký větší psychický problém. Služby psychologa ale nejsou zrovna levné. Také proto čeští studenti o nějaké odborné konzultaci málokdy uvažují.

Další možností, kde nalézt pomoc s trápením na duši, je škola. „Na vysokých školách jsou to přímo zákonem dané poradny, které fungují při mnohých fakultách. To, že o nich studenti nejsou informováni, je věc druhá," říká Marie Salomonová, spoluzakladatelka neziskové organizace Nevypusť duši. „Když se člověk s počínající nebo dokonce rozjetou depresí nedostane k informaci do tří kliknutí, prostě to vzdá. Dělali jsme si průzkum dostupnosti pomoci na českých školách a není to vůbec jednoduché," říká Salomonová.

Nejlépe je na tom prý České vysoké učení technické v Praze. „Informace o možnosti psychologického a dalšího poradenství studenti získávají již před nástupem do prvního ročníku na adaptačních kurzech a v brožurách pro prváky," říká Taťána Cihlářová, vedoucí Centra informačních a poradenských služeb ČVUT. Podle ní by ale bylo třeba služby poradny rozšířit. „Zájem převyšuje kapacitu, před zkouškovým obdobím pozorujeme vždy mírný nárůst," říká Cihlářová.

Stovky mladých lidí ročně hledají psychologické konzultace také na Masarykově univerzitě v Brně. „Studenti vyhledávají poradnu, až když jsou opravdu ve velkém problému," říká Šárka Karmazínová, ředitelka Poradenského centra při Masarykově univerzitě. Mladí lidé sem chodí se stavy úzkosti, s depresemi, ale i s různými závislostmi.

„Studenti také přicházejí s obtížemi, které se týkají studia. Ať již je to únava z dlouhotrvající akademické činnosti, či stres ze zkoušek, Zajímá je také, jak si správně naplánovat studium nebo jak se efektivně učit," říká Václav Hájek, mluvčí Univerzity Karlovy.

Pomoc českých psychologů ale vyhledávají i zahraniční studenti. „Kromě kulturních odlišností čelí často osamělosti a problémům s navazováním uspokojivých vztahů," říká Hájek. **MAREK HÝŘ**

Mají problémy

20

Tolik procent mladých lidí ve věku 13 až 18 let se v Česku potýká s duševními obtížemi.

50

Až tolik procent všech duševních poruch přetrvávajících do dospělosti vzniká okolo 14 let věku.

Co mladé trápí

Podle školních poradenských center studenty nejvíce trápí tyto problémy:

- dlouhotrvající depresivní stavy, ztráta motivace ke studiu, pocity osamění, obavy z kritiky, vnitřní nejistota, traumatické dětství a nadměrné pití alkoholu
- obavy ze selhání, že neuspějí u zkoušek, neosobní přístup ze strany vyučujících a nejistota volby oboru

Nevypusť duši! Tým nabádá k péči o psychické zdraví

Cílem projektu Nevypusť duši je osvěta v oblasti duševního zdraví, péče o něj a boření poměrně rozšířených mýtů o duševních onemocněních. Jak pětičlenný tým pomáhá mladým lidem, vysvětluje spoluzakladatelka organizace Marie Salomonová (viz foto).

Pro koho jsou vaše služby určeny?

Předně se teď věnujeme workshopům pro středoškoláky. Ti jsou totiž podle výzkumů skupinou, která je nejvíce ohrožená vznikem duševních onemocnění. Ale naše „služby" jsou určeny samozřejmě i široké veřejnosti.

Proč jste projekt založili?

Sami máme osobní zkušenost s duševním onemocněním, ale až během studia v Británii jsme zjistili, že existují iniciativy pro studenty, které je učí, jak předcházet stresu a účinně s ním bojovat. A jsou tam hojně rozšířené, zatímco v Česku něco takového chybí.

Kam si vlastně má zajít mladý člověk, když má psychické problémy?

Studentům připomínáme, že existuje Linka bezpečí, školní poradci a psychologové. Zdůrazňujeme hlavně, že je třeba začít s řešením problémů včas. Zde je důležitý i vliv okolí, které by mělo poznat, že je něco jinak, a s danou osobou to řešit.

Jak nejčastěji mladí léčí svoji duši?

Nejčastější s kamarády, při sportu nebo při četbě. Často však i při posezení v hospodě s alkoholem, čemuž se během studentského života vyhne málokdo. V rozumném množství se dá oboje považovat za odpočinek, protože být součástí skupiny lidí, se kterými je vám dobře, je jedna z našich zásad péče o psychické zdraví. Zcela jistě by to ale neměla být jediná nebo převažující forma psychohygieny.

Jaký vliv mají na duševní zdraví sociální sítě?

Ve Velké Británii nedávno byla publikována studie, že Facebook, Instagram, Snapchat a Twitter zvyšují u mladých lidí úzkosti a pocity méněcennosti. Tyto sociální sítě určitě u nejednoho z nás ovlivnily vnímání sebe sama. V tomto případě je důležité, abychom sebe i své děti naučili, jak se s aspekty těchto platforem vypořádat. **MAH**

Curling naprosto miluje, ale chtěl by vařit pivo

Curling není masový sport a pro jeho rozšíření u nás nejsou ani ideální podmínky. Sedmnáctiletého juniorského reprezentanta Dominika Švarce ale baví i tím, že ho hraje dobrá parta lidí. Deník Metro mu položil několik otázek.

Co dělá curler v létě?

Na začátku prázdnin jezdíme na soustředění do Německa, kde se schází juniorská špička. Tam nás trénují různí světoví curleři, ať už muži nebo ženy. Ale více méně máme jinak přípravu individuální.

Fotbal, hokej... curling není zrovna tak atraktivní sport, jak jste se k němu dostal?

Táta a strejda hráli a já jsem už odmalička chtěl být jako oni. Táta byl čtyřikrát mistrem republiky v juniorech, pak ale skončil. Strejda byl pětkrát mistrem v juniorech, třikrát v mužích, třikrát byl na mistrovství Evropy a osmý na mistrovství světa.

metro FRAJER

Curling máte tedy v rodině. Kdy jste začal hrát?

V šesti letech a od té doby pravidelně trénuji.

Co vás na tom přitahuje?

Jedna z věcí je bezvadná parta lidí. Vytvořil jsem si ke curlingu takové pouto, že by bylo hodně těžké skončit.

Jak jste se dostal do juniorské reprezentace?

S týmem hrajeme ligu a do reprezentace si mě kluci vybrali. Tam je nás pět, jsem náhradník. V reprezentaci je vždy ten tým, který v tom kterém roce vyhraje mistrovství republiky. No, a náš tým tam minulý rok takovým malým nedorozuměním zapomněli přihlásit, takže jsme se nemohli zúčastnit. Na konci sezony za mnou ale přišli kluci, kteří republiku vyhráli, s tím, že se jim líbí, jak hraji, že i chováním k nim zapadnu a že by chtěli, abych k nim šel hrát. Oni vyhráli republiku ve čtyřech, a tak mě přibrali.

Kolik klubů hraje českou ligu?

Klubů je deset, pod ně ale spadá více týmů.

Curlingových hal je ale málo, kde jsou?

Jsou dvě, jedna v Praze na Roztylech, druhá na Zbraslavi. Pak se ale hraje i na hokejových stadionech, například v Jičíně nebo v Brně.

Kolikrát týdně trénujete a jak?

Trénuji čtyřikrát týdně, z toho dvakrát s mým týmem a dvakrát s reprezentací. Většinou procvičujeme techniku, různé odhozy, abychom byli stabilní.

Jakým způsobem si udržujete kondici?

Problém curlingu je, že tělo zatěžuje nerovnoměrně. Jedna půlka těla dostává zabrat víc než druhá, což není moc dobře. Každou středu proto chodíme i do tělocvičny. Hlavně se cvičí nohy, protože ty jsou nejdůležitější při slajdu, který děláme při odhozu. Já teď ale moc chodit nemohu, protože jsem po operaci kolene, takže si jedu spíš individuálně.

To koleno bylo z curlingu?

Ano, upadl jsem při zápase a pak už jsem nemohl moc dobře chodit. Takže následovala operace.

Doma uklízíte? Narážím tak na koště, kterým curleři metou....

Když mě rodiče donutí.

Koštětem se při curlingu mete led. Proč?

Používá se pro lehké rozehřátí ledové plochy, na které jsou drobné ledové krupičky. Po nich kámen jede. Tím, jak se led mete, ovládá se dráha kamene. Čím více se mete, tím delší je pak dráha kamene. Kámen má rotaci a tím, jak se mete, ji lze usměrnit.

Kolik váží kámen a z čeho je?

Kámen, který se hází, váží přesně 19,96 kilogramu a je ze speciální žuly. Ta se těží jen v jednom nebo ve dvou lomech na světě.

Váš největší curlingový úspěch?

V roce 2013 jsem vyhrál za žáky mistrovství republiky, letos před několika týdny jsem se stal vicemistrem republiky v juniorech a začátkem ledna jsme byli devátí na mistrovství světa juniorů B ve Švédsku.

Kam až to chcete dotáhnout nebo kam si myslíte, že máte šance to s týmem dotáhnout?

Byl bych rád za olympiádu… Jednou v budoucnu.

Co kromě curlingu děláte?

Druhým rokem studuji Střední průmyslovou školu potravinářských technologií v Praze na Výtoni. Mám obor technologie piva, vína a nealkoholických nápojů.

Takže budete vařit pivo?

Ano, jednou bych chtěl být sládkem.

Na praxi už vás pustí?

Máme ji pravidelně každý měsíc a jednou za rok je praxe čtrnáctidenní.

JOSEF ŠKVOR
josef.skvor@metro.cz

Více najdete na WWW.METRO.CZ

Dominik Švarc během tréninku ARCHIV DŠ

Církve. Chtějí zpět majetek

Z téměř 10 tisíc výzev církví na vydání majetku, které evidují státní instituce, jich zbývá projednat dvě stě.

Více z dosud neprojednaných žádostí přitom tvoří jiné než zemědělské nemovitosti. Výzev na jejich vydání bylo ale podáno 2172, několikrát méně než výzev na pozemky, jichž úřady evidují 7617.

Údaje vyplývají ze zprávy vládního výboru o průběhu restitucí za poslední čtvrtletí roku 2016. Kvůli restitucím se také vedou stovky soudních sporů – ty se ale často týkají obcí, ne státu. ČTK

Žaloba. Kvůli zbraním

Ministr vnitra Milan Chovanec má již připravený text žaloby proti nedávno schválené evropské směrnici o zbraních, se kterou Česká republika dlouhodobě nesouhlasí. Na jednání vlády půjde s tím, aby Česko žalobu podalo. Chovanec v pořadu České televize Otázky Václava Moravce řekl, že Unie přichází s nesmyslnými opatřeními, naopak novinky, které by mohly fungovat, se zdržují. Jako příklad vhodného opatření uvedl posílení obrany vnějších hranic. ČTK

CVAKNI TO A POŠLI NA metro.cz

Metro hlídač
Stovky za vaše fotky z Prahy

Ovlivněte tvář deníku Metro. Foťte aktuální dění v pražských ulicích, zajímavé scény nebo veselé selfie s novinami na známých i netradičních místech a vždy přidejte krátký popisek. Snímky posílejte na mms@metro.cz a v případě otištění v novinách získejte 300, 500 nebo 800 korun. Noviny tvoříme společně. My jsme Praha.

INZERCE

TRABANT MUZEUM
MUZEJNÍ NOC vstup ZDARMA
Plzeňská 215b, Praha 5 www.TRABANTMUZEUM.cz
10.6. 18 - 24 hod.
TRABANT MUZEUM MOTOL PRAHA

Noc v muzeu. Jen v podvlékačkách

Amsterdamské Rijksmuseum věnovalo jako pozornost desetimiliontému návštěvníkovi noc v muzeu v místnosti, kde visí slavná Rembrandtova Noční hlídka. Noc byla pro něj nezapomenutelným zážitkem. „Spal jsem v posteli dva metry od obrazu. Bylo to magické, pořád se z toho nemohu vzpamatovat," řekl ráno učitel kreslení a umělec Stefan Kasper, jenž se stal desetimiliontým návštěvníkem od znovuotevření Rijksmusea v roce 2013.

V místnosti byl sám. „Pokud tam byla nějaká ostraha, byla dobře schovaná," dodal. Večeři mu uvařil slavný místní šéfkuchař Joris Bijdendijk. Dobu před spaním využil tak, že se „procházel v podvlékačkách a ponožkách ve zcela prázdných sálech". Nakonec ale nemohl usnout, a tak se snažil pozorovat obraz a najít v něm něco nového. „Objevil jsem postavy, které jsem tam předtím neviděl. Úplně přede mnou obživly. Tento zážitek se mi navždy vryl do paměti," dodal Kasper, který se o výhře dozvěděl, když muzeum opouštěl se svými žáky. **ČTK**

Festival

Až do dneška se v Lipsku koná Wave Gothic Festival (WGT). Na největším festivalu gotiky a „temné kultury" se sešlo asi dvacet tisíc fanoušků. AP

Dražba. Věci z Hvězdných válek

Režisérskou židli z natáčení Hvězdných válek či sochu robota C-3PO z téže legendární série si budou moci zájemci pořídit během nadcházející dražby předmětů z majetku zesnulé herečky Carrie Fisherové. Na své si přijdou i milovníci starší filmové historie. K mání totiž na aukci budou i věci z pozůstalosti matky Fisherové, rovněž herečky Debbie Reynoldsové. Dražit se bude více než 1500 předmětů. Kromě těch spojených s Hvězdnými válkami, ve kterých si Fisherová zahrála roli princezny Leiy, se budou prodávat i kostýmy z muzikálů Zpívání v dešti či The Unsinkable Molly Brown (Nepotopitelná Molly Brownová).

Část z výnosu podzimní aukce bude věnována na pomoc lidem trpícím psychickými nemocemi. **ČTK**

INZERCE

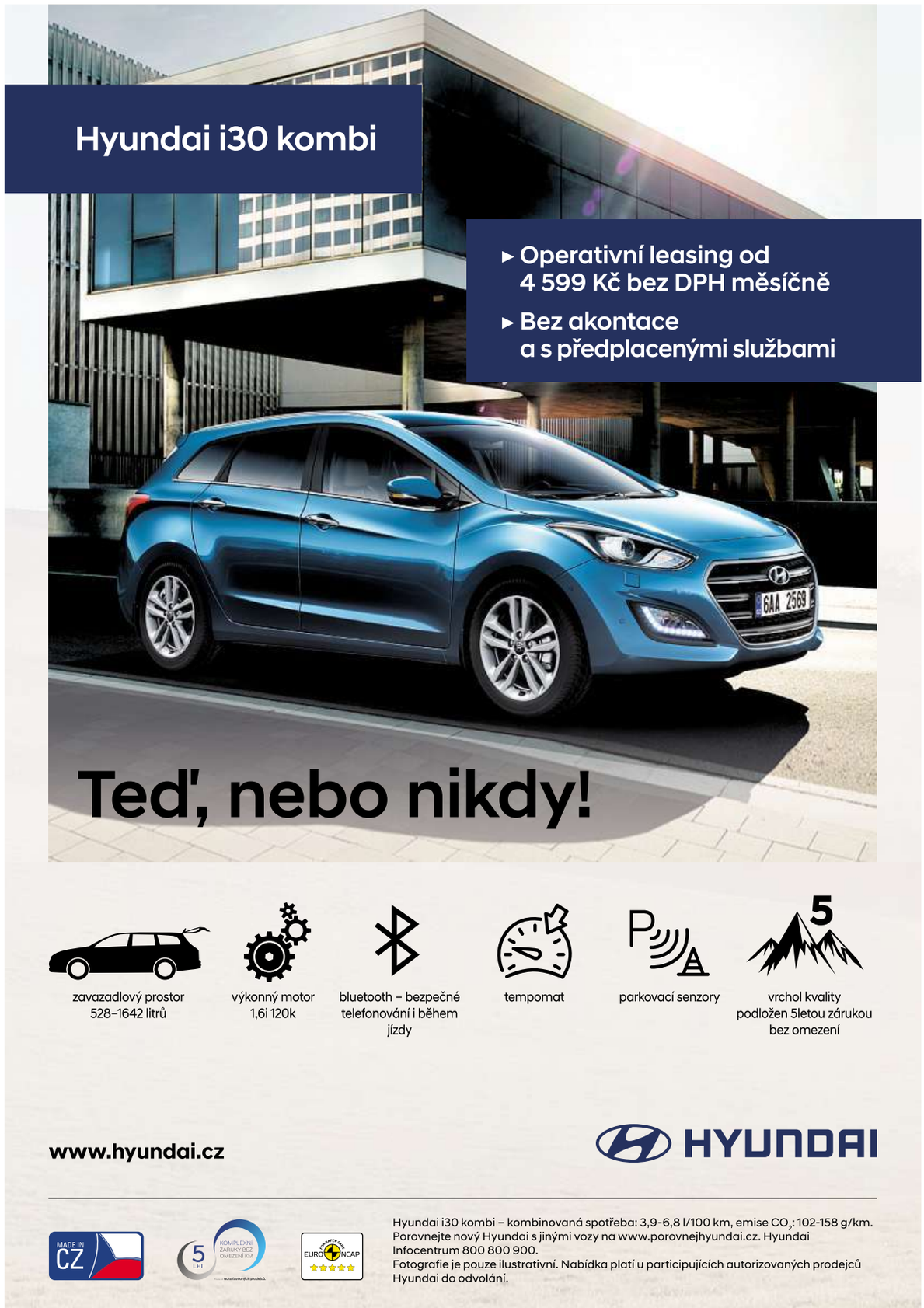

Jako blesk. Záchranka za šest, smrt teroristů za osm minut

Teroristé v Londýně najížděli do lidí, pak bodali.

Ve Velké Británii platí druhý nejvyšší stupeň ohrožení. AP

Tři útočníci v sobotu večer najeli dodávkou do lidí u London Bridge, v Borough Market pak zaútočili dlouhými noži. Zavraždili sedm lidí a dalších 48 zranili. Obětí ovšem mohlo být výrazně více nebýt bleskové reakce bezpečnostních složek. První z osmi desítek záchranářů se na místě útoku objevili již šest minut po ohlášení. Za osm minut od prvních zpráv už byli útočníci zastřeleni policisty.

Policie již podle BBC identifikovala všechny tři útočníky, ale zatím jejich jména nezveřejní. Včera zasáhli policisté ve čtvrti Barking. Prohledávali řadu bytů v oblasti, dvanáct lidí je ve vazbě, z toho několik žen, nejméně jednoho muže postřelili. Bydliště jednoho teroristy je médiím známo. Server Sky News přinesl svědectví sousedů pachatele. Ken Chigbo, který v Barkingu bydlí, řekl, že muž označovaný za atentátníka se zajímal o jeho dodávku. „Vždycky se choval mile, ale tentokrát to byl jiný druh přívětivosti. Ptal se mě, kam se stěhuji a tak, pak se začal vyptávat na dodávku. Odkud ji máš, Kene? Na kolik přišla? Je možné ji mít i s automatickým řazením? Všechno to byly konkrétní otázky, nyní mi dávají smysl. Tehdy jsem to nevnímal," dodal.

Premiérka Theresa Mayová uvedla, že bezpečnostní složky zmařily už pět útoků. Vyzvala také k přísnější kontrole internetu, aby se zabránilo šíření extremismu, a ke zpřísnění postoje vůči domácím radikálům. Británie podle ní byla vůči extremistům „až moc tolerantní". **iDNES.cz, LAM**

Smrtící útoky autem

Výběr útoků v Evropě:

- *30. dubna 2009 (Nizozemsko)* Pokus o atentát na královnu Beatrix v Apeldoornu. Svůj cíl minul, vjel do davu.
- *22. prosince 2014 (Francie)* Řidič najel náklaďákem do davu lidí na vánočním trhu v Nantes. Ve stejný den muž v Dijonu najížděl na chodce, vykřikoval Alláhu akbar. Podle policie v obou případech nešlo o teroristické činy.
- *20. června 2015 (Rakousko)* Řidič terénního vozu ve Štýrském Hradci úmyslně najížděl do chodců. Podle policie nešlo o terorismus.
- *14. července 2016 (Francie)* V Nice do davu lidí oslavujících státní svátek najelo nákladní auto, zahynulo 86 lidí.
- *19. prosince 2016 (Německo)* Atentátník najel s ukradeným kamionem do davu lidí na vánočním trhu na náměstí v Berlíně.
- *5. února 2017 (Německo)* Řidič osobního auta v Heidelbergu najel do skupiny lidí na chodníku a tři osoby zranil.
- *22. března 2017 (Británie)* Atentátník nejprve najel do lidí na chodníku na Westminsterském mostě, následně nožem způsobil smrtelná zranění policistovi.
- *7. dubna 2017 (Švédsko)* Ve Stockholmu najel nákladní automobil do lidí.
- *3. června 2017 (Británie)* Na London Bridge vjela dodávka na chodník, pokračovala v jízdě k Borough Market, kde jsou restaurace a bary. Tam teroristé napadali lidi noži.

Zprávy krátce

Evakuace

V Japonsku bylo včera zahájeno evakuační cvičení. Důvodem jsou pokračující zkoušky severokorejských balistických raket. Testy KLDR provádí navzdory rezolucím OSN. Minulý týden jedna z raket KLDR dopadla do moře v japonské hospodářské zóně.

Koncert

V Manchesteru, kde před týdnem sebevražedný atentátník zabil 22 lidí, se včera uskutečnil charitativní koncert na podporu obětí a pozůstalých. Vystoupení One Love Manchester se zúčastnila řada hvězd, mimo jiné i zpěvačka Ariana Grande.

Nový člen NATO

Černá Hora bude 29. členem NATO, které se 5. června rozšíří po osmi letech. Rusko odmítalo vstup Černé Hory do aliance. Považuje ji za oblast svých zájmů. Černá Hora Rusko vinila z přípravy pokusu o převrat během voleb loni v říjnu.

Festival

Festival Rock am Ring v Nürburgu byl přerušen v pátek kvůli teroristické hrozbě, včera pokračoval podle programu. Nebezpečí se neprokázalo. V pátek byly v sousedním Hesensku zatčeny tři osoby napojené na radikální salafistické hnutí.

Sjezd

Sudetoněmecký sjezd v Augsburgu se nesl ve smířlivém a přátelském duchu. Jak čeští, tak sudetoněmečtí zástupci zdůrazňovali především to společné, nikoliv to, co dodnes rozděluje. Pavel Bělobrádek prohlásil, že přijel na návštěvu ke krajanům. **ČTK**

Vietnam. Pro Čechy

Vietnam je připraven vytvořit ty nejlepší podmínky pro české investory, kteří projeví zájem sondovat trh a investovat ve Vietnamu. Prohlásil to vietnamský premiér Nguyen Xuan Phuc během pátečního setkání s českým velvyslancem Vítězslavem Greplem v Hanoji.

Vietnamský premiér při setkání s českým ambasadorem vyjádřil přání, aby se obě země snažily zintenzívnit spolupráci ve sférách ekonomiky, obchodu a investic. Poděkoval také České republice za to, že jako jediná země v Evropě uznává vietnamskou komunitu za etnickou menšinu ve své zemi. Prezident Miloš Zeman dnes odletí na státní návštěvu Vietnamu. **ČTK**

Manila. Útočník nebyl terorista

Útočník, který ze čtvrtka na pátek zavraždil nejméně 38 lidí v kasinu ve filipínském hlavním městě Manile, nebyl terorista, ale zadlužený Filipínec závislý na hazardních hrách. Informoval o tom šéf manilské policie Oscar Albayalde.

Policie včera rovněž uvedla, že rodina potvrdila útočníkovu identitu. Šlo o muže jménem Jesse Carlos, bývalého zaměstnance filipínského ministerstva financí, který jednal sám, napsala agentura AFP. Podle Albayaldeho rodina sdělila, že dlužil 80 000 amerických dolarů (1,87 milionu korun) kvůli „závislosti na hazardních hrách". Po útoku spáchal sebevraždu. Většina obětí jeho činu se udusila kouřem z požáru, který založil. Dalších nejméně 78 osob utrpělo zranění. Informace rodiny tak potvrdily domněnku, že nešlo o teroristický útok.

Incident, který byl nejprve označován za možný teroristický útok, podle úřadů s terorismem nesouvisel. K činu se sice přihlásila organizace Islámský stát, podle šéfa filipínské policie Ronalda dela Rosy tak ale učinila jen ve snaze o vlastní propagaci. Muž přišel zjevně loupit, v batohu si chtěl totiž odnést žetony v přepočtu za 53 milionů korun, které se však později našly na záchodě. **ČTK**

Za práva homosexuálů

Pět tisíc lidí se ve Varšavě zúčastnilo sobotního pochodu rovnosti, jehož cílem je podpořit práva nejen homosexuálů, ale také osob s postižením, utlačovaných či jinak znevýhodněných. Vyzvali vládu i veřejnost katolicky a konzervativně založeného Polska k boji proti diskriminaci a k větší toleranci svazků osob stejného pohlaví. AP

Návrat. Do českých kin přijde další Mumie

Ve čtvrtek vstoupí do českých kin americký film s názvem Mumie. Se sérií hororů z přelomu tisíciletí nemá nic společného, snímek režiséra Alexe Kurtzmana je remakem filmu z roku 1932 s Borisem Karloffem, který je slavný především jako filmový Frankenstein. V nové Mumii hlavní roli ztvárnil Tom Cruise, hraje v něm také třeba Russell Crowe nebo Sofia Boutellaová. Americký režisér Alex Kurtzman byl jako scenárista podepsán pod dvěma filmy ze série Star Trek z let 2009 a 2013. „Chtěli jsme natočit film, který bude nesmírně napínavý, dobrodružný, bude obsahovat spoustu hororových scén, u kterých se budete bát, přesto ho nebude možné označovat jako horor," říká režisér Alex Kurtzman o Mumii. Příběh začíná v Egyptě, kde se velmi ambiciózní princezna Ahmanet (Sofia Boutellaová) chystala na převzetí vlády v zemi po svém otci a neváhala se spojit s temnými silami. Potrestali ji mumifikací zaživa. Za dva tisíce let ji z věčného odpočinku probudí dobrodruh Nick Morton (Tom Cruise). **ČTK**

INZERCE

Knižní tipy

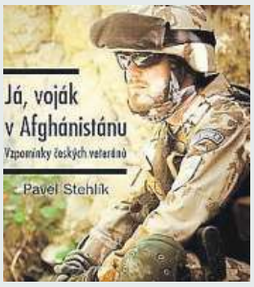

JÁ, VOJÁK

Osobní vzpomínky novodobých válečných veteránů očima Pavla Stehlíka, autora bestselleru Do temnoty. Ten sestavil obraz „neobyčejně obyčejných" životů vojenských profíků na zahraničních misích se všemi radostmi, strastmi i niternými pocity.

PAMĚTI ŠOFÉRA

Víte, kdo to byl Leopold Lojka? To byl řidič, který mohl změnit dějiny. Tehdy v létě 1914 udělal chybu a nezměnil trasu jízdy Sarajevem. Na nábřeží už čekal na kolonu následníka trůnu atentátník. Tato kniha představuje pokus o interpretaci sarajevských událostí přímo očima hlavních aktérů – Františka Harracha a Leopolda Lojky. Mužů, kteří tehdy byli v autě společně s Františkem Ferdinandem. **ROW**

Praha ožije hudbou. Festival bude třídenní

Bratři v tricku, Petr Nikl a Wariot Ideal na divadelní scéně festivalu Praha Žije Hudbou.

Děti si v rámci různých workshopů budou moci vyzkoušet třeba bubnování. PIARISTI

Festival pouličního umění Praha Žije Hudbou, který proběhne od čtvrtka 8. do soboty 10. června, nabídne návštěvníkům kromě hudebních vystoupení i řadu divadelních představení a workshopů pro děti i dospělé. Samostatná divadelní scéna festivalu bude umístěna na piazzettě Národního divadla (náměstí Václava Havla).

Na programu jsou novocirkusová i činoherní představení, pohádky pro děti i výtvarný a loutkový workshop. Mezi hlavní účinkující patří Bratři v tricku, Wariot Ideal či Petr Nikl.

Ve čtvrtek v 19 hodin proběhne na piazzettě také slavnostní zahájení celého festivalu. Ujme se ho dvojice mladých atletů s odvážným provazochodeckým vystoupením.

„Snažíme se přivést do světa umění a zábavy něco nového a jedinečného. Je pro nás čest otevírat festival, který stojí za oživením prostoru ve městě, baví nás představa pestřejší a živější ulice," říkají Lukáš Černý a Michal Pírek.

Zpět, pevnýma nohama na zem, diváky přivede světová premiéra hry Zakázaná symfonie v režii Ivo Sedláčka, který si pokládá zásadní otázku: Chceme vůbec umění ve veřejném prostoru? Prvoplánovou odpověď nenabízí, důvod k zamyšlení však ano. Platí totiž pravidla ulice, a ulici nebaví vyhlášky. Zakázaná symfonie nabídne rap battle doprovázený rozmanitým ruchem pražské ulice.

Desítky pouličních umělců, orchestr, sbor a artisté společně vytvoří příběh, který veřejnosti představí dvě odlišné strany pohledu na busking i současnou vyhlášku.

Celý zahajovací večer zakončí karnevalový Průvod za busking v čele s uskupeními Amanitas či Sense of Fire. Divadelníci, buskeři a veřejnost projdou centrem města z piazzetty přes Národní třídu, Můstek, Staroměstské náměstí, Mariánské náměstí, Mánesův most až na Kampu. **MET**

INZERCE

Sudoku

		3		9			2	
					5			
	2		6			9	8	1
				4			7	9
	9		8		2		3	
3	4			6				
5	1	7			9		4	
			5					
	6			8		5		

Počasí

DNES	ZÍTRA	STŘEDA	ČTVRTEK
22 °C	24 °C.	20 °C	23 °C

Stupeň zátěže pro dnešek: bio 1
Mírná zátěž. Stupeň zátěže umožňuje běžný denní režim bez omezení, pouze s přihlédnutím k aktuálnímu zdravotnímu stavu.
Teplotní rekord: 32,7 °C
Rok výskytu: 1982

Napište svou bublinu

FOTO: 2x AP

Napište bublinu a reagujte na sloupek na:
www.facebook.com/denikmetro

Napadá vás vtipný popisek?

Kvíz

1 První vysokohorská zajištěná cesta „via ferrata“ byla zřízena na rakouský Hoher Dachstein roku:
a) 1843
b) 1893
c) 1943

2 Charleston je nejenom druh tance, ale také hlavní město jednoho ze států v USA:
a) Západní Virginie
b) Vermont
c) Rhode Island

3 Nejslavnější nákupní ulice v Praze s luxusními obchody světových značek je:
a) Londýnská
b) Pařížská
c) Římská

4 Dreyfusova aféra koncem 19. století politicky destabilizovala Třetí republiku v:
a) Německu
b) Polsku
c) Francii

5 Nový typ bezlopatkové turbíny byl patentovaný roku 1911. Jméno má po vynálezci:
a) Tesla
b) Kaplan
c) Křižík

Znáte správné odpovědi dnešního kvízu? **Řešení:** 1-a, 2-a, 3-b, 4-c, 5-a.

ČT1

12:30 Sama doma
14:00 13. komnata P. Černocké
14:30 Štěstí
Povídka z cyklu Bakaláři (ČR, 1984)
14:50 Televarieté
16:25 Kojak IV
17:15 AZ-kvíz
17:40 Černé ovce
18:00 Události v regionech
18:25 Kde domov můj?
18:55 Události za okamžik a počasí
19:00 Události
19:50 Branky, body, vteřiny

- **20:00 Labyrint (6/7)**
Krimiseriál (ČR, 2015). Vyšetřovací tým v čele s majorem Remešem pátrá po sériovém vrahovi, který zabíjí své oběti inspirován nemilosrdnými motivy obrazu Hieronyma Bosche Poslední soud. Hrají: J. Langmajer, Z. Kanóczová

21:00 Reportéři ČT
21:39 Výsledky losování Šťastných 10
21:40 Kriminalista
22:40 Na stopě
23:05 Taggart
00:00 Případy detektiva Murdocha IX
00:45 AZ-kvíz
01:10 Kalendárium
01:25 Z metropole, Týden v regionech

ČT2

14:15 Československý filmový týdeník 1967 (1150/2379)
14:25 Zapomenuté výpravy
14:50 Enfieldy na střeše světa
15:20 Dobrodružství vědy a techniky
15:50 Divoká Aljaška: Zima
16:40 Letecké katastrofy
17:25 Vzestup a pád NSDAP (10)
18:15 České zázraky
18:45 Večerníček
18:55 proStory: Ekologika
19:20 Poutní místa: Nová Paka
19:40 Postřehy odjinud
19:50 Zprávy ve znakovém jazyce

- **20:00 Na cestě po Brabantsku**
S Jiřím Bartoškou a Miroslavem Donutilem za bruselskými úředníky, belgickými pralinkami, napoleonskými vojáky, Tintinem a skrývající se čurající holčičkou

20:30 Fotbal: Belgie–Česko
Př. př. přípravného fotbalového utkání
22:45 Soupeři
Historické drama (VB, 1977)
00:25 Věž (1/2)
01:55 Pevnosti: Josefov
02:10 Queer: Švédský stůl ve Švédsku neznají
02:40 Minuty mezi životem a smrtí
03:05 Na hranici tradic

NOVA

12:00 Polední Televizní noviny, Sportovní noviny, Počasí
12:25 Dva a půl chlapa III (14)
12:50 Ordinace v růžové zahradě (167)
14:00 Odložené případy VI (1)
15:00 Odložené případy VI (2)
15:55 Kriminálka Miami VI (12)
17:00 Odpolední Televizní noviny, Sportovní noviny
17:25 Co na to Češi
18:25 Ulice (3266)
Seriál (ČR, 2017)
19:30 Televizní noviny, Sportovní noviny, Počasí

- **20:20 Policie Modrava (13)**
Krimiseriál (ČR, 2013). V lesácké boudičce u plavebního kanálu je objevena mrtvá mladá žena. Zavražděná žila ve vesnici se svojí matkou a malou dcerkou. Hrají: S. Norisová, J. Satoranský, F. Tomsa, Z. Palusga

21:30 Kriminálka Anděl (5)
Krimiseriál (ČR, 2008)
22:50 Kriminálka Las Vegas XIV (17)
Krimiseriál (USA, 2013)
23:45 Lovci zločinců IV (6)
Krimiseriál (USA, 2014)
00:35 Odložené případy VI (1)
Krimiseriál (USA, 2008)
01:20 Odložené případy VI (2)
04:55 Novashopping

PRIMA

12:10 Polední zprávy
12:20 Jake a Tlusťoch V (11)
Krimiseriál (USA, 1987-1992)
13:20 Komisař Rex V (6, 7)
Krimiseriál (N/Rak., 1999)
15:25 Policie Hamburk III (20)
Krimiseriál (N, 2009)
16:25 Odpolední zprávy
16:40 A je to naše!
17:35 Prostřeno!
18:55 Zprávy FTV Prima
19:25 Krimi zprávy
19:40 Diváckе zprávy
19:55 TOP STAR

- **20:15 Modrý kód (23)**
Seriál (ČR, 2017). Další díl oblíbeného seriálu. Jste na urgentním příjmu. Začíná boj o život Hrají S. Lauri-nová, M. Němec, R. Zach, I. Chmela, O. Rychlý, E. Josefíková, J. Štěpnička, M. Procházková, S. Nová-ková, L. Zahradnická a další. Režie L. Kodad

21:30 Jak se staví sen – extra
22:35 Ano, šéfe!
23:50 Komisař Rex V (6)
Krimiseriál (N/Rak., 1999)
00:50 Komisař Rex V (7)
Krimiseriál (N/Rak., 1999)
01:50 Rosamunde Pilcherová: To hlavní je láska
Romantický film (N, 2002)

PRIMA COOL

12:35 Simpsonovi XIV (20)
13:05 Simpsonovi XIV (21)
13:35 Simpsonovi XIV (22)
14:05 Simpsonovi XV (1)
14:30 Applikace
15:05 Re-play
15:40 Futurama III (14)
Tak skáče čas.
Animovaný seriál (USA, 2000)
16:10 Hvězdná brána VII (3)
Křehká rovnováha. Seriál (USA, 2002)
17:05 Top Gear II
18:15 Simpsonovi XV (2-5)

- **20:15 Grimm VI (5)**
Fantasy seriál (USA, 2016). Hrají: D. Giuntoli, R. Hornsby, S. W. Mitchel a další

21:20 Teorie velkého třesku VI (12)
Sitcom (USA, 2012)
21:50 Teorie velkého třesku VI (13)
Sitcom (USA, 2012)
22:15 Městečko Fortitude (9)
Seriál (VB, 2015)
23:20 Ztracená archa (5)
Dobrodružný seriál (USA, 2015)
00:15 Grimm VI (5)
Fantasy seriál (USA, 2016)
01:10 24 hodin: Dnes neumí-rej (10)
02:05 Městečko Fortitude (9)
03:10 Applikace

ÓČKO

06:00 Ranní fresh
09:00 Zpátečka
10:00 Óčko hity
11:00 Aquababes 2017
11:05 Óčko hity
12:00 Óčko news
12:05 Óčko hity
13:00 Ukaž káru
13:05 Óčko hity
14:00 Óčko news
14:05 Óčko hity
Klipy nonstop
15:00 Óčko news
Hudba, film, zábava – nikdo a nic nám neuteče

- **15:05 Mixxxer show**
Klipy na přání, soutěže, chat s hosty

17:00 Óčko news
Hudba, film, zábava – nikdo a nic nám neuteče
17:05 Óčko hity
Klipy nonstop
18:00 Ukaž káru
V čem jezdí celebrity, host: Mike Trafik
18:05 Óčko hity
Klipy nonstop
19:00 Óčko news
Hudba, film, zábava – nikdo a nic nám neuteče
19:05 Moje desítka
20:00 Óčko hity
21:00 CZ & SK
22:00 Single Lady: Jízda v Óčku (7)
22:05 Óčko flirt

Sloupek

ONDŘEJ HRABEC

PSYCHOLOG A VÝZKUMNÍK VIDEOHER

NECHTĚNĚ KOMPLICEM

Pokud bych byl někdy souzen podle svých skutků ve videohrách, měl bych si raději najmout dobrého právníka. Smrt milionů mužů, žen a mimozemšťanů, vandalismus městských i přírodních památek paprskomety a nekontrolovanou magií, změna běhu několika historických epoch, nesčetné pokuty za jízdu tankem v protisměru a nebudu ani jmenovat nevyčíslený počet zabití hlavních hrdinů kvůli nerespektování BOZP (přes lávu jedině v ochranném obleku). Na svou obhajobu bych řekl, že to byla strašná zábava. Ano, jsem špatný člověk, ale mnoho her mě za to neodsoudí. Digitální světy bez kauzálních pravidel však stále více nahrazují pokusy vytvářet v hráči lítost za pomoci morálně bezvýchodných situací. Co třeba tato: umožnit rozmnožování silně agresivní civilizaci, která byla zneužita k vojenským účelům a následně utlumena masovou sterilizací, ale nyní její zástupci žádají o pomoc, protože tento druh vymírá. Budou vám naznačeny různé důsledky jednotlivých voleb, ale nemůžete si být jistí, že později nepovedou spíše k neočekávaným tragédiím, přestože hru dokončíte. Tímto principem oslovila v posledních letech hlavně This War of Mine líčící hrůzná dilemata civilistů snažících se přežít uprostřed války. Nečtete knihu, nekoukáte na film, jste spoluaktérem, přestože se vám dění na obrazovce nezamlouvá. Dle dánského herního teoretika Jespera Juula jsou videohry unikátním médiem v tom, že mohou při dostatečně věrohodném zpracování nepříjemně bořit bezpečný odstup, a tím nám poskytovat propracované lekce v morálním usuzování.

Citát

Nečtete knihu, nekoukáte na film, jste spoluaktérem.

Dopisy a vzkazy

Za dobrotu na žebrotu

Nedalo mi to, abych nezareagoval na dopis pana Harabasky uveřejněný 31. května. Zmíněný pán kriticky hodnotí čistotu záchodů ve vlacích ČD. Ty to od něj schytaly v rámci pořekadla za dobrotu na žebrotu. Sám uvádí, že k popisované situaci s novou soupravou došlo z provozních důvodů. Nevím, co za nimi stálo, ale většinou jsou to události, které ČD neovlivní, tedy nehody na přejezdech či přejetí osoby. Píše, že ČD vypravily náhradní soupravu. Jak uvádí, dvě ženy s plastovým kyblíkem a hadrem „proběhly“ novou soupravu v krátkém čase. Ale co kdyby soupravu včetně záchodů čistily opravdu důkladně, třeba přes půl hodiny, stěžoval by si pak na to, že vlak měl ještě větší zpoždění? Vřele bych stěžovateli také doporučil návštěvu záchodů ve vlacích jiných přepravců, ne jen ČD, určitě by se divil. Někdy je to opravdu těžké a je nutné být trochu tolerantní.

VLADISLAV BOREK, PRAHA 8

dopisy@metro.cz, www.facebook.com/denikmetro

V dopisu uveďte jméno a adresu. Metro si vyhrazuje právo editovat dopisy.

Výrok dne

„Jestliže volba něco ukázala, pak to, že předsudky v této republice nemají místo.“

LEO VARADKAR, BUDOUCÍ PREMIÉR IRSKA

Katolické Irsko bude mít pravděpodobně homosexuálního premiéra.

Zkratka dne

BOZP

(ze sloupku o videohrách na této straně)

Bezpečnost a ochrana zdraví při práci

ZDROJ: WIKIPEDIE

Řešení sudoku

6	7	3	1	9	8	4	2	5
1	8	9	4	2	5	3	6	7
4	2	5	6	7	3	9	8	1
2	5	8	3	4	1	6	7	9
7	9	6	8	5	2	1	3	4
3	4	1	9	6	7	2	5	8
5	1	7	2	3	9	8	4	6
8	3	4	5	1	6	7	9	2
9	6	2	7	8	4	5	1	3

Anketa **Jak prožíváte poslední horké dny?**

David Bodeček
Jak asi? Chystám se na zimu.

Pavel Chloupek
Su spařené jak čuně.

Ondřej Klabík
Doma v komoře s nožkama nahoře.

Komiks

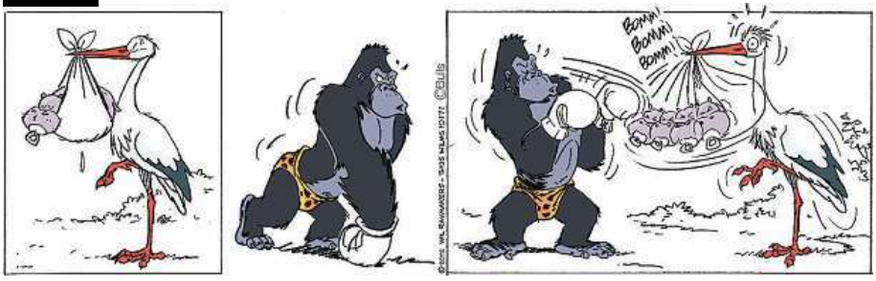

INZERCE

HOROSKOP na pondělí 5. 6.

SROVNÁNÍ PARTNERŮ
Hodíte se k sobě?
Zavolejte 906 70 30 35 nebo napište SMS na číslo 904 30 55 s kódem 46TZX a vaše data narození! Odpovím rychle!

Beran 21/3–20/4
Po práci se projděte a rozhlížejte se po nových trendech. Hvězdy si dělají starosti, jestli nepotřebujete obnovit šatník.

Býk 21/4–21/5
Procházka vás příjemně osvěží a vyčistí vám hlavu. Budete to potřebovat, protože večerní rodinný rozhovor může být náročný.

Blíženci 22/5–21/6
I kdyby se vám nechtělo, pusťte se do domácích prací. Dnes vám půjdou mimořádně od ruky. Později byste se s nimi trápili.

Rak 22/6–22/7
Kadeřnický nebo kosmetický zásah vám dnes prospěje nejen k posílení image, ale i psychicky. Upravení se cítíte daleko lépe.

Lev 23/7–22/8
Odpoledne se zavřete doma a čtěte si. Za celý den jste zmatení neustálými komunikačními problémy a samotu velice oceníte.

Panna 23/8–22/9
Váš domov je tak útulný, jak vám to vyhovuje. Pokud bude nějaká návštěva žbrblat, že se jí to nelíbí, je to jen její problém.

Váhy 23/9–23/10
Může se vám ozvat vzdálený příbuzný, který by vás chtěl požádat o pomoc. Přijde vám to úplně absurdní, ale nezavrhujte to.

Štír 24/10–22/11
Sport dnes rozhodně nezanedbejte. S vaším domácím nasazením je třeba, abyste se udržovali dostatečně výkonní a hlavně zdraví.

Střelec 23/11–21/12
Příroda, ať už divoký les či louky na venkově nebo příjemný městský park, bude opravdovým balzámem na vaši roztěkanou mysl.

Kozoroh 22/12–20/1
Veselá a milá společnost vám dnes udělá velice dobře. Obvolejte přátele a domluvte na poslední chvíli nějakou příjemnou akci.

Vodnář 21/1–20/2
Ne všechny místnosti vašeho bytu jsou v ideálním stavu. Alespoň z vašeho úhlu pohledu ne. Nebojte se změn, velmi vás potěší.

Ryby 21/2–20/3
Některý z mužských členů vaší rodiny, otec či bratr, vás dnes může pěkně vytočit. Nakonec odpustíte, ale bude vám to trvat.

ŠŤASTNÁ BUDOUCNOST!
Co vás čeká?
Pošlete SMS ve tvaru 65DKS a své datum narození na číslo 904 30 46

Tuto službu poskytuje: E.M.A.Europe s.r.o., P. O. Box 14, Praha 05, 110 05, technicky zajišťuje Materna, 1SMS/55Kč vč. DPH, 1min/70Kč vč. DPH, www.ema.bz, www.platmobilem.cz

metro

Vydává MAFRA, a. s., se sídlem Praha 5, Karla Engliše 519/11, PSČ: 150 00, IČ: 45313351. Tel.: 225 065 111. E-mail: dopisy@metro.cz; web: www.metro.cz.
Redakce: Jan David - šéfredaktor; Petr Holeček - zástupce šéfredaktora. Tištěný náklad ověřuje ABC ČR, člen IF ABC.
Obchodní oddělení, e-mail: sales@metro.cz, inzerce@metro.cz, Brno, tel.: 516 202 521. Tisk: mafraprint – Praha a Olomouc • Evidenční číslo MK ČR E 16400, ISSN 1211 - 7811.
Distribuci zajišťuje Česká pošta, s. p. Vychází denně v pracovních dnech. © MAFRA, a. s., 2017 nebo uvedení dodavatelé obsahu. Jakékoli užití a šíření částí nebo celku obsahu deníku METRO (včetně jejich překladu) bez písemného svolení vydavatele je zakázáno. Vydavatelství MAFRA, a. s., je členem koncernu AGROFERT.

Cestování - nabídka

☎ 800 222 210

TIP TÝDNE

POBYTY NA KORFU SUPER LAST

destinace	dop.	dny	od	ubyt.	strava	cena
STUDIA CLAIRE	✈	8	7.6.2017	S	BS	9 590
HOTEL PANTHEON HALL	✈	8	7.6.2017	**	PL	10 990
HOTEL ATHENA	✈	9	9.6.2017	**+	PL	13 490
HOTEL PANTHEON HALL	✈	8	14.6.2017	**	PL	13 490

POBYTY V ALBÁNII

HOTEL GRAND SENIOR 55+	✈	8	14.6.2017	****	SN	13 900
HOTEL NERTILI	✈	8	14.6.2017	***	SN	14 650
HOTEL GRAND	✈	8	21.6.2017	****	SN	14 950

ZA POZNÁNÍM

MADEIRA - SLAVNOSTI	✈	8	19.6.2017	**	SN	19 290
PETROHRAD	✈	5	27.7.2017	***	PL	22 990
SIBIŘ	✈	11	1.7.2017	***	PL	59 248

Další SLEVA 500 Kč | s tímto kuponem v CK AGL travel

Vysvětlivky: * - počet hvězdiček hotelu, S - studio
BS - bez stravy, SN - snídaně, PL- polopenze

AGL travel

CK AGL travel
Jungmannova 6, Praha 1
www.AGLtravel.cz

Nemovitosti - nabídka

JURIS REAL real estate

Společná realitní a advokátní kancelář

JURIS REAL spol. s r.o.

ihned vykoupí či zprostředkuje prodej rodinného domu, bytu, chaty, pozemku. Vyřešíme právní vady, dluhy, exekuce i privatizaci. Okamžitá výplata zálohy.

Tel.: 725 430 813

www.nemovitosti-vykup.info

Nemovitosti - poptávka

• Oddlužíme nemovitost! Vyplatíme Vaše exekuce, dluhy, zástavy! Odkup nemovitosti, peníze máte do 48 hod.! V nemovitosti můžete stále bydlet! 737352730

• NA INVESTICI koupím rodinný dům, činžovní dům nebo pozemek v Praze. Tel: 602 21 21 21

Koupím ihned rod. dům, chalupu, byt v Praze a okolí.
Na stavu nem. nezáleží.
Platba v hotovosti. Právní vady, dluhy a exekuce nevadí. RK nevolat.
728 384 509

Koupím jakýkoliv byt v Praze jako investici pro děti.
Právní vady exekuce nejsou překážkou. Záloha a platba ihned. V bytě můžete dále bydlet. RK nevolat.
721 256 822

• Přímý kupec hledá byt v Praze nebo dům i před rekonstrukcí či pozemek i za Prahou. Nabízím rychlé a seriózní jednání, úvěr nepotřebuji. Tel. 605212222

Práce - nabídka

• UDĚLEJ TO. Daruj krevní plazmu. Náhrada 500 Kč za odběr. Až 1.000 Kč / dva odběry. tel: 702278928, www.caraplasma.cz, Perlová 5. Pomáhat je lidské.

• Střední odborné učiliště, Ohradní 57, Praha 4 - Michle přijme od 1.9. 2017: - učitele odborného výcviku pro strojní obrábění - "soustružník", kontakt: premysl.vesely@ohradni.cz, tel. 773611277. Dále aprobovaného učitele tělesné výchovy, kontakt: Ivana.knaislova@ohradni.cz, tel. 776419453

• Bezp. ag., přijme pracovníky na pozice: velitel, strážný a detektiv. 85-120 Kč čís. Nabízíme ubytování, zálohy, odměny. Volejte 6-23 h. tel. 777069722

OBSLUHU PLYNOVÝCH KOTELEN A VÝMĚNÍKOVÝCH STANIC

na dohodu o provedení práce nebo živnostenské oprávnění v lokalitě Praha přijme společnost provozující tepelná zařízení. Spolehlivost, praxe 3 roky podmínkou. Profesní životopis zasílejte na e-mail. adresu:
kontakt-personalniodd@email.cz
nebo volejte na tel. **261 213 025-7**.

AMBOSELI®

Agentura práce působící v Praze přijme neomezený počet zaměstnanců do odpadního průmyslu na pozici:

METAŘ A POPELÁŘ

• Práce na hlavní pracovní poměr i na dohodu o pracovní činnosti • Dobré platové podmínky • Zajištění ubytování • Možnost pravidelných záloh • Profesionální přístup k zaměstnancům

ZAREGISTRUJTE SE TELEFONICKY DO NAŠÍ DATABÁZE A MY PRO VÁS NAJDEME VHODNÉ UPLATNĚNÍ.

Bezplatná linka 800 100 166

Instalatérská firma se sídlem v Praze 2, přijme
TECHNIKY TZB
Praxe v oboru podmínkou, PC, ŘP. Zaměstnanecké benefity.
info@havlintzb.cz | 724 554 146

• Do školní jídelny v Praze 5 přijmeme zaučenou (vyučenou) kuchařku s nástupem 1.9.2017. V případě zájmu volejte: 702146902

• Přijmeme bezpečnostní pracovníky po celé ČR. Práce v blízkosti Vašeho domova. Mzda až 110 Kč/hod. volejte zdarma 800 111 112.

• SBS přijímá noční RECEPČNÍ-ostrava pro P-9 Balabenka. T: 602377312, bsraan@centrum.cz

• Centr Group, a.s. přijme muže a ženy na pozici bezpečnostní pracovník. Finanční ohodnocení 80-110 Kč/hod. Kontaktujte nás na tel. 739485851

• Výplata 100% 2. den! Vybalování zboží, skladové práce v Praze. Zajímavý VÝDĚLEK! Tel.: 724772129.

• ANVI TRADE s.r.o. (Krč) přijme skladníka, VZV s praxí, 8 h. denní prac. doba Po-Pá. Životopis na: milan.smetana@anvitrade.cz, t. 724155556

CENTRA a.s. přijme
Údržbáře admin. budovy
Požadujeme: vyučení technického směru, zkušenosti s obsluhou a údržbou technologických celků.
Pracoviště: Praha.
Kontakt: illy@centra.eu, 724 872 341

• CSOP PHA 10, příjme koordinátorku/ra pečovatelské služby. Požadujeme VOŠ sociální, praxe v oboru, org. schopnosti, PC, řídící schopnost, flexibilita. Nabízíme tř.9, osobní příplatek, příplatek za vedení, čtvrtletní odměny, 13. plat, stravné, příplatek na dopravu, sl. telefon, 5 týdnů dovolené, jednosměnný provoz. Nástup ihned nebo dle dohody. CV zasílejte horakova@csop10.cz, doubravova@csop10.cz, 731652373, 775431594.

LETNÍ BRIGÁDY
Přijmeme ihned MUŽE a ŽENY
STRÁŽNÉ a DETEKTIVY
○ Práce v Praze a okolí
○ MZDA 75 - 115 Kč/hod.
○ Týdenní zálohy ○ Solidní ubytování
Volejte zdarma 800 600 333
www.adamsecurity.cz

ADESTRA security, spol. s r. o.
Přijme nové kolegy na pozici:
GUARD
Nabízíme:
■ Náborový příspěvek 15 000 Kč
■ Motivační nástupní mzdu
■ Propracovaný systém odměňování
■ Zaměstnanecké benefity
Požadujeme:
■ Spolehlivost
■ Čistý výpis z RT
Kontakt:
tel.: 734 713 794, 257 311 447
email: personalni@adestra.cz
www.adestra.cz

PRÁCE V G4S
ZPRACOVATEL HOTOVOSTI
PRACOVNÍK PŘEVOZU HOTOVOSTI
mzda až 27.000 Kč
náborový příspěvek 16.000 Kč
zaměstnanecké benefity
G4S
www.g4s.cz
prace@cz.g4s.com

PŘIJMEME PRACOVNÍKY OSTRAHY
VÝDĚLEK AŽ 100 KČ/HOD
NABÍZÍME:
• nástup ihned • motivační systém odměn
• náborový příspěvek • možnost volby směn
• stravenky • příspěvěk na ubytovnu nebo dopravu • firemní oblek korekturu
VOLEJTE NA TEL. ČÍSLO 602 889 540 / 775 430 781.
AVES

FINANČNĚ ATRAKTIVNÍ PRÁCE V BEZPEČNOSTNÍ SLUŽBĚ

Nabízíme:
- PRÁCI VE VAŠÍ LOKALITĚ
- SLUŽEBNÍ VÝSTROJ
- ZÁLOHY NA MZDU
- MOŽNOST UBYTOVÁNÍ
- PRÁCE NA HLAVNÍ PRACOVNÍ POMĚR, DOHODU, MOŽNOST BRIGÁD
- MOŽNOST ZHOTOVENÍ ZBROJNÍHO PRŮKAZU

Nabízené pozice:
- Detektiv
- Strážný průmyslových areálů
- Strážný se psem
- Strážný se zbraní
- Dozor expozic, kustod
- Recepce
- Člen zásahové jednotky
- Velitel objektu

VOLEJTE ZDARMA 800 108 111
Email: nabor@abasco.cz

• 3. lékařská fakulta hledá do metabolické studie zdravé neobézní muže (BMI=25-28) ve věku 30-40 let bez jakýchkoliv příbuzných s cukrovkou (diabetem). Za účast ve studii Vám bude vyplacena odměna 3500 Kč a budete informováni o svém zdravotním stavu. V případě zájmu: iveta.humlova@lf3.cuni.cz

• Až 25.000 Kč čistého, 3.000 Kč náb. přís., možnost týdenních záloh na mzdu za práci u bez. služby, uchazeče bez praxe zaškolíme. Info na 602464240.

• Přijmeme IHNED pracovnice na úklid VŠ kolejí v P-4. Pracovní doba 7-15.30 hod. Plat 11-13.500,- Kč. Tel. 603429248

• Zařízení poskytující domácí péči ve středočeském kraji hledá do týmu všeobecné zdravotní sestry s registrací pro terénní činnost a sestru do vedoucí pozice. Nabízíme nadstandardní finanční ohodnocení a firemní benefity. Kontakt: carda@centrumdomaci-pece.cz, tel.: 725569142

• ZŠ a MŠ Praha 5 – Radlice přijme pomocnou sílu do školní kuchyně na HPP. Nástup možný od 9/2017. Tel. 251551189, mail: jidelna@zsradlicka.cz

ŽENY DO VÝROBY
Obor: Pracovnice ve zdravotní výrobě
Pracovní poměr: HPP; Firma: safemed medical devices s.r.o.

Hledáme manuálně zručné ženy do vícesměnného provozu. Jsme stabilní společnost, která se více než 20 let zabývá výrobou a balením zdravotnických výrobků v čistých prostorách. Sídlíme v Praze 9 - Satalicích.

CO OD VÁS OČEKÁVÁME: Spolehlivost | Pečlivost | Flexibilitu | Zodpovědnost

CO VÁM NABÍZÍME: • Stabilní zaměstnání v čistém prostředí • 5 týdnů dovolené • Příplatky na závodní stravování • Příplatky za odpolední a noční směny • Příspěvek na penzijní/životní pojištění • Příspěvek na kartu MultiSport • Nástup možný ihned

HLEDÁME PANÍ NA ÚKLID

Jsme firma zdravotnické výroby se sídlem v Praze 9 – Satalicích.
6 hodinová pracovní doba od 5:00 do 11:00 hodin.

CO OD VÁS OČEKÁVÁME: | Spolehlivost | Pečlivost

CO VÁM NABÍZÍME: • Stabilní zaměstnání • 1 týden dovolené navíc • Práce v čistém prostředí

KONTAKT: B. Smejtek tel: 286 001 321, email: smejtek@safemed.cz
safemed medical devices®

AGENTURA STUDENT

BRIGÁDY nejen pro studenty
parfumérie, recepce, sklady, tiskárny, přepis dat
100 – 150 Kč/hod
Denní vyplácení mezd!
Hráského 2231/25 – metro Chodov
Po až Pá, 9 hod – 13 hod a 14 hod – 18 hod
GSM: 797 970 419 **WWW.STUDENT.CZ**

Stabilní česká společnost s dlouholetou působností na trhu rozšiřuje **MOBILNÍ DETEKTIVNÍ SKUPINU** a hledá vhodné kandidáty na pozici:

Detektiv v civilu na retailových prodejnách

Náplň práce:
- Kontrolní činnost uniformované ostrahy
- Odhalení pachatele při krádeži
- Provádění záchytů v civilním oděvu
- Komunikace s klientem
- Spolupráce s policií

Požadujeme:
- Spolehlivost a profesionalitu
- Časovou flexibilitu
- Čistý trestní rejstřík
- Loajalitu
- Zkušenost s prováděním záchytů
- Řidičský průkaz – skupina B

Nabízíme:
- Zajímavou pracovní náplň
- Motivující finanční ohodnocení – 24 000,-
- Přímou podřízenost vedení společnosti
- Možnost kariérního růstu
- Práci v civilu
- Služební vozidlo
- Služební telefon
- Tablet

Pozice je vhodná pro strážné se zkušenostmi z retailových prodejen.
Své životopisy zasílejte na: **nikola.cifkova@abasco.cz**
Mobil: **601 318 951**

Letní školy. Kam letos vyrazit

Jak na média nebo učení ostatních vás připraví letní kurzy.

Naučíme vás vytvořit multimediální kampaň, abyste mohli v budoucnu propagovat svou firmu, značku nebo i sami sebe. To je hlavní cíl čtrnáctidenních kurzů, které letos v létě již potřetí rozjíždí Vysoká škola ekonomická v Praze (VŠE). Na nich slibují zájemcům z řad začátečníků a mírně pokročilých zpracovatelů multimédií z řad studentů středních a vysokých škol, ale i pracujícím bez věkového omezení poradit, jak vyzrát na focení, grafiku či tvorbu videí.

„Studenti nemusí mít žádné zkušenosti se zpracováváním multimédií. Lektory budou vyučující bakalářského oboru multimédia v ekonomické praxi a také odborníci z oboru. Pojďte fotografovat, tvořit grafiku, natáčet, stříhat videa a kreativně tvořit s partou mladých lidí," láká čtenáře Metra k účasti tým školy multimédií. Letní škola bude probíhat ve dnech 24. července až 5. srpna 2017 v prostorách Multimediální laboratoře Fakulty informatiky a statistiky (FIS) Vysoké školy ekonomické. Přednášky, workshopy a kurzy povedou vyučující oboru multimédia v ekonomické praxi z Multimediální laboratoře FIS VŠE. „Jako je například vůdčí postava moderní české grafiky Stanislav Horný," uvedl server studentpoint.cz.

Nenašlo se dost zájemců

Smutnější osud potkal letní projekt internetových hvězdiček s rektorem zkrachovalé Literární akademie Škola pro U2bery. V první škole tohoto druhu v Česku se budou uchazeči vzdělávat pod vedením lidí jako je youtuber Martin Rota, uživatel kanálu Naprosto Retardovaný, Michaela Zuchová alias Mesha a také moderátor Tomáš Pavelec. Jak ale deníku Metro vysvětlil šéf projektu Václav Krištof, sen vyučit se přes léto youtuberem se nejspíš nikomu nesplní. „Letní škola nebude, není dost zájemců," řekl Metru Krištof.

Pro Čechy i Slováky

S originální letní školou přišla firma ze západočeského městečka Janovice nad Úhlavou. Letos totiž v závěru léta rozjíždí týden plný praktických rad, ukázek a tipů pro výuku, seminářů o využití moderních technologií. Vtip je v tom, že není určena pro studenty, ale učitele každého věku.

„Svou dobrou praxi a nápady můžete sdílet s českými a slovenskými učiteli. Načerpáte pozitivní energii, rozšíříte si obzory a získáte mnoho nových přátel. Na letní škole očekáváme aktivní učitele, inovátory a ty, kteří se nebojí nových věcí a stále se něco učí. Stačí, jste-li z České a Slovenské republiky," uvádí Letní škola moderních učitelů. Letní škola probíhá od 13. do 19. srpna v srdci krajiny Bílých Karpat v obci Žítková. Organizátoři tak lákají i na krásnou přírodu. **FILIP JAROŠEVSKÝ**

Ke hvězdám internetu patří i youtuber Fatty Pillow. MAFRA

INZERCE

Karlínské gymnázium, Praha 8, Pernerova 25
Nabízíme dálkovou formu vzdělávání!
Studujte ZDARMA! Přijímáme bez přijímacích zkoušek!
Výuka probíhá 1x týdně v odpoledních hodinách.
Přihlášky můžete podávat do 16. 6. 2017.
Škola je velmi dobře dostupná! (nedaleko stanic Křižíkova a Florenc, metro B, C)
Bližší informace: www.gyperner.cz
e-mail: gymnazium@gyperner.cz, telefon: 221 871 414, 778 488 466

Pražská taneční konzervatoř a střední odborná škola, s.r.o.

Škola nabízí:

Taneční konzervatoř	*8letý s maturitou a absolutoriem*
Obchodní akademie	*4letý obor s maturitou*
Hotelnictví	*4letý obor s maturitou*
Kosmetické služby	*4letý obor s maturitou*

KONTAKTY: www.ptksos.cz
e-mail: skola@ptksos.cz; tel: 251 627 089

Střední škola hotelnictví a gastronomie INTERNATIONAL, s.r.o.

nabízí

Kuchař-číšník	*• 3letý obor s výučním listem*
Kuchař-číšník	*• zkrácené 1leté studium*
Gastronomie	*• 4letý obor s maturitou*
Nástavba	*• denní forma (2 roky)*
	• dálková forma (3 roky)
	• 1x za 14 dní v sobotu

www.skolahotelnictvi.cz
e-mail: info@skolahotelnictvi.cz, tel.: +420 725 575 227

Školy nabízí stáže v rámci programu Erasmus+. Naše žáky vysíláme do Anglie, Španělska, Turecka a dalších zemí.

Práce - nabídka

• Hledáme pracovníky do našeho centrálního skladu v Radotíně. Práce na moderních strojích. Dvojsměnný provoz. Mzda 25-30 tisíc. Bohatý sociální program. Dovolená 5 týdnů, příspěvky na oběd bezúročná půjčka, důchodové připojištění ...atd. Požadujeme bezúhonnost, spolehlivost a dobrý zdravotní stav. Nástup ihned. Kontakt p. Lansdorf 739018324

• Garantovaný FIX 120 Kč/hod (ve smlouvě), tel. operátor, Praha 3, pohodový projekt. Plánování směn dle svých možností. Týdenní zálohy. T.: 774450949

• AG hledá ženy (i aktivní důchodkyně) na dlouhodobou brigádu - úklid domácností vč. žehlení po celé Praze v dop. hodinách. Po-pá 603553444, 603237983

• Úklidová fa přijme na noční úklid kanceláří v centru Prahy spolehlivou paní Po-Pá 21:00-02:00 hod., 11000 Kč čistého. Tel. 603417254

• Přijmu obch. zástupce os. auto+čistý tr. rejstřík podmínkou. Vhodné i pro aktivní důchodce. Výdělek 20000-30000 Kč. www.knihynovotna.cz tel: 737436427

• SECURITAS ČR s.r.o. přijme BP pro logistický areál Dobrovíz/Praha západ. Kontrolní a pochůzková činnost. Hledáme: spolehlivost, samostatnost, fyzickou odolnost. Nabízíme HPP, mzda od 118 Kč/hod+příplatky+stravenky+další benefity, dohody možné! Volejte bezplatně: 800880838, email: nabor@securitas.cz

• Velká renomovaná společnost přijme invalidy na ostrahu objektů v Praze, Kladně a okolí na HPP, mzda 80 až 90 Kč/hod., náborový příspěvek 10.000 Kč, stravenky, možnost záloh, firemní ubytování v Praze, služební výstroj zdarma, zdarma osvědčení "strážný", nástup ihned. Přijďte do našeho týmu. Bezplatná linka 800888042.

• Do prodejen po celé Praze přijmeme usměvavé brigádníky na pozici pokladní. Mzda až 130 Kč/hod, zálohy každý den. Tel: 222534534. www.creditczech.cz

• Hledáme zájemce na doplňování zboží. Nabízíme směny denní, noční. MZDA až 125 Kč/hod + ZÁLOHY každý den. Tel: 222534534. www.creditczech.cz

• Sháníte brigádu ve skladu? U nás si vybere každý! NÁSTUP IHNED. Mzda až 140 Kč/hod. Pro více informací volejte: 222534534, www.creditczech.cz

HLEDÁME
PRÁVĚ TEBE
Pojď na brigádu a vydělej si na super léto!
MZDA AŽ 125 KČ/HOD
ZÁLOHY DRUHÝ DEN
Praha a okolí
Možnost ubytování
➤ Volej 222 534 534 ➤
WANTED

• Za práci v úseku pečiva a pultového prodeje nabízíme až 109 Kč/hod. Zálohy druhý den. Nástup ihned. Více se dozvíte: 222534534, www.creditczech.cz

• Hledáte dlouhodobou brigádu na léto a rádi pracujete s lidmi? Mzda až 130 Kč/hod, zálohy druhý den, pravidelné směny, prodejny po celé Praze. Tel.: 222534534

• LETNÍ BRIGÁDY - administrativa, pultový prodej, pokladní, skladník/balič, doplňování zboží a další.... Více informací www.creditczech.cz, Tel: 222534534

• Neslibujeme nemožné, brigády na každý den - nárazové, dlouhodobé, s nástupem ihned. Pro mimopražské možnost ubytování. www.creditczech.cz

• Stavební úřad, ÚMČ Praha 5, hledá referenta oddělení umisťování a povolování staveb. Plat. tř. 10. Veškeré informace na: www.praha5.cz.

• Brigáda! Rozdávání letáků v okolí metra Anděl až 430 Kč/hodina. Sháníme brigádníky nad 18let na rozdávání letáků a nábor nových dárců krevní plazmy v okolí metra Anděl. Jen od pondělí do pátku. www.plasmaplace.cz

• Italská restaurace a obchod WineFood na Smíchově hledá uklízečku. Nabízíme pracovní smlouvu na plný úvazek i DPP, příjemné prostředí, zaměstnanecké slevy, milé kolegy. dagmar.bobcikova@winemarket.cz; tel: 723861500

• Italská restaurace WineFood na Smíchově hledáme číšníka/servírku. Požadujeme: zkušenosti na obdobné pozici, komunikativnost, milé a proklientské vystupování. Nabízíme: pracovní smlouvu na plný úvazek, zázemí stabilní společnosti, příjemné pracovní prostředí a milé kolegy, možnost vzdělávání v oboru italské gastronomie. eva.vymetalova@winemarket.cz; tel: 735174913

• Úklidová firma přijme muže na mytí oken a úklidové práce v Praze na HPP, 18 000,- čist. Dostavte se osobně 8.30-10 hod., Křenova 15, P 6-Petřiny.

• Úklidová firma přijme ženy na dopolední úklid domů v P 5 a 6, cca 10 000,- čist. Dostavte se osobně 8.30-10 hod., Křenova 15, P 6-Petřiny

• Bartoň a Partner s.r.o. přijme do pracovního poměru Operátora provozu pro divizi úklid s místem výkonu práce Praha. Nástup ihned, mzda 25.000,-Kč. Požadujeme SŠ/VŠ vzdělání, samostatnost, časová flexibilita, MS Office, ŘP B, trestní bezúhonnost. K dispozici – služební automobil, osobní PC, mobilní telefon. Motivační dopis a životopis na email: petr.turek@bartonapartner.cz

HLEDÁME ŘIDIČE SKUPINY D
Dopravní společnost
DATA AUTOTRANS
hledá nové řidiče sk. D
Přijmeme spolehlivé, **seriózní a odpovědné řidiče na zahraniční autobusy** *(možno i na občasnou výpomoc).*
Zajišťujeme jak vnitrostátní dopravu, pravidelné linky, výlety po ČR i zahraničí a vícedenní okruhy po Evropě.
Platové podmínky dle dohody.
Vozový park do tří let.
V případě zájmu volejte
724 773 074
nebo nás kontaktujte přes naše stránky
www.dataautotrans.cz

Bezpečnostní agentura přijme:
zaměstnance (ČID, PID)
pro ostrahu objektů v Praze
bez možnosti ubytování
Požadujeme: trestní bezúhonnost
Nabízíme: dobré mzdové podmínky, příplatek za vlastního psa
Info: po-čt 9.00-15.00 hod.
Tel.: 222 780 671, 737 337 088

• MATEMATIKA k přijímačkám na VŠE a ČZU za víkend 10. - 11.6. na Praze 4! Cena je 2.400 Kč. Více info najdete na stránkách KCKurzy - www.kckurzy.cz.

• Hotel Praha 4, kuchař, pomocný kuchař, minutková kuhcyně, nástup ihned, HPP, DPP, info: 2 6 1 0 9 2 3 9 0 , korinek@hotel-ilf.cz

• Přijmeme brigádnici na výrobu zmrzliny ihned, 140 Kč/h. Praha 1. Email: tortajobs@seznam.cz

• SBS přijmeme brigádníky s vlastním vozem pro ostrahu materiálu v terénu – Praha. Noční služby 17-08 hod., 100.-Kč/hod. čistého. Tel. 602377312

• Přijmeme muže a ženy na ostrahu v Praze. Jedná se o vrátnice s pochůzkovou činností. Možnost stálé spolupráce. Možnost ubytování. Tel: 776669115

• Vhodné pro OZP! Uklízečka na ranní úklid do kanceláří Plzeň, Slovanská tř. Dále pracovníci ostrahy na vrátnice. Tel: 377464701

• Operátor kovovýroby, mzda 100,-/1h. Příspěvek na dopravu až 3000,-. Lokalita Ralsko. Kontaktujte nás: Muramax s.r.o., tel. 602588177, 725501106

• Na pozici STRÁŽNÝ pro objekt v Praze 3 hledáme OZP (příjemce invalid. důchodu). Nástup ihned nebo dohodou, HPP, 100 Kč/hod. Podmínkou čistý výpis RT, základy AJ, práce na PC, certifikát strážný výhodou. Tel. 724175456, email: frantisek.kolar@vigmajordomus.cz

• MATEŘSKÁ ŠKOLA, Praha 2, Na Děkance 2 přijme od 1.9.2017 pomocnou sílu do kuchyně na celý úvazek. Tel. 737410857

• Domov pro seniory Praha 6 hledá příjemnou a spolehlivou kolegyni s praxí do prádelny. Kontakt: pí Dvořáková tel. 731615421

• Nabízíme pozici Velitel směny a vrátný P Jeneč. Dále recepční pro P4 Pankrác. Vhodné pro OZP. Ind. plánování směn. Znalost PC. HPP i DPP. T: 731872540

• STRÁŽNÝ-PORTÝR, noční 12 hod. služby na recepci Praha 1, 18 – 25 tis. čistého za 180 hod. Požadavky: čistý RT, vzdělání SŠ, hovořit AJ, reprezentativní vystupování. Tel.: 602377312, bsraan@centrum.cz

• Bezpečnostní ag. přijme spolehlivé a flexibilní strážné na obchodní domy a objekty. 80-115 Kč/h., týdenní zálohy, odměny. Tel. 702668505, 734222600

• Přijmeme aktivního důchodce nebo důchodkyni na pozici vrátný/á v admin. budově v Praze 6 na občasné zástupy. Jedná se o nepřetržitý provoz v 8hod. směnách. Bližší informace obdržíte od p. Vančurové, tel. 267 094 477, mobil 605 229 023 .

1100 KČ MĚSÍČNĚ?!
OD 1. 4. 2017 DARUJ KREVNÍ PLAZMU, ZACHRAŇ LIDSKÝ ŽIVOT A ZÍSKEJ ÚHRADU
dle § 32 odst. 2 zákona č. 373/2011 Sb.
www.**unicaplasma**.cz
tel.: **220 515 464**
metro **HRADČANSKÁ**

• Bezpečnostní agentura přijme pracovníky na ostrahu v Praze – Hlavní nádraží. Vhodné pro ČID a PID. Praxe a kvalifikace Strážný-68-008-E výhodou. Požadujeme spolehlivost. Volejte Po - Pá od 8 do 14 hodin na tel: 702027911.

• Přijmeme spolehivou paní na ranní úklid kanceláří v Praze 3, Husitská ul., pondělí – pátek, 8,00-11,00 hod., DPP, 5000,- Kč/měsíčně. Tel. 731891021.

• Restaurace Excelsior PUB v Praze 2 přijme obědového kuchaře. Pracovní doba po-pá. Nástup možný ihned. mail: pulmanova@excelsiorpub.cz, tel. 733110541

• Přijmu řidiče sk. B na rozvoz zboží po Praze, zásobování. Fyzicky namáhavá práce. Tel. 608336474

• Hledáme pracovnici úklidu na hlavní pracovní poměr, pro admin. budovu v Praze 7. Nabízíme stabilní práci v teplém a příjemném prostředí. Požadujeme občanství EU, bezúhonnost, chuť pracovat, ochotu projít prověrkou NBU. Nástupní plat od 15000 Kč/měs. Životopis zasílejte na: info@generalprovider.cz.

• Přijmeme pracovníka na stavební práce-obsluha strojů, jádrové vrtání a řezání stavebních konstrukcí. Praha 5, ŘP výhodou, fyzická zdatnost. 724030711

• Hledáme fyzicky zdatné kolegy na noční vykládku kamionů do Chomutovic s výplatou týdně. Směny po-pá 18:00-04:00, mzda 90 Kč čist./hod. Umožňujeme ubytování. Svoz z metra Opatov zajištěn zdarma. Pro info volejte: Jana 727968424. www.wellpack.cz

• Klinika estetické medicíny Petra Clinic přijme zdr. sestru, kosmetičku a terapeutku. Odbornost zaučíme. HPP i brigádně. Kontakt po-ne tel. 724900356

• ZÁKLADNÍ ŠKOLA, Praha 4, Plamínkové 2 (www.zsplaminkove.cz) - metro "C"- Pankrác - přijme vyučenou kuchařku pro ŠJ. Informace: 604550477.

• CASABLANCA INT přijme RECEPČNÍ na částečný úvazek (cca 20 hod./týdně). Nástup ihned. Min. SŠ vzdělání. Dlouhodobá brigáda, vhodná pro studenty VŠ. Požadujeme reprezentativní vystupování, PC dovednosti, pečlivost, časovou flexibilitu. 100 K č / h o d . lucie.kalna@casablanca.cz

• Přijmeme brigádníky na úklid admin. prostor v budově na P2 – Karlovo nám.. PO-PÁ od 9,00 – 17,00 hod.. KONTAKT: tel. 739609156.

• Přijmeme grilaře! Na zahrádce Lokálu v Kunraticích máme skvělý gril s udírnou, ale nikoho, kdo by u něj griloval. Berete? Volejte Michala na 731566220

• Přijmeme ženy na ranní nebo večerní úklid kanceláří v centru Prahy. Úklid Po - Pá, na DPP. Vhodné i pro invalidní důch. Tel. 739612111 mezi 8-14 h.

• Pro noční klub v Praze hledáme muže do 28 let na pozice společník a tanečník. Výdělky až 85.000 Kč měs. Nástup možný ihned. Tel. 775902863

• Pro šk. rok 2017/2018 hledáme kolegy s aprobací ČJ (ČJ Ciz), RJ, nejlépe v kombinaci s dalšími předměty. Životopis zašlete na kasajova@skola-profit.cz

• Přijmeme pracovníka ostrahy objektu: Praha 2 a 10. Vhodné i pro důchodce, HPP i DoPP, tel: 602200062, stafa@kralupy.cz

• Obchodní společnost s ovocem a zeleninou v P5 - Řeporyjích přijme řidiče MKD (frigo návěs), požadavky: ŘP sk. C+E, praxe min. 2 roky, platné veškeré lékařské potvrz.,profesní průkaz, psychotesty, karta řidiče, trestní bezúhonnost, spolehlivost. Nový vozový park, nástup ihned. Tel.: 724332037, e-mail: cerny@efes.cz

• Vodácká půjčovna hledá řidiče sk. B, B+E na řeky Berounka, Sázava, Ohře, Vltava, možno i výpomoc jako brigáda. Tel : 778736430, mila@dronte.cz

• Hledáme zaměstnance do restaurací Burger King v Praze. Práce na HPP, možná i brigáda již od 15ti let. Nástup ihned. Volejte 724792290

• Úklid 100 Kč/hod. Úklid apartmánů Praha1, Praha 2. Úklidy během týdne dle dohody, od 10 do 14 hod. Úklid professional s.r.o., tel.: 728995839.

• Přijmeme pracovníka na HPP na údržbu zeleně a nárazové úklidové práce. Nástup možný ihned. Praxe se zahradní technikou vítána. Nástupní plat 20 tisíc měsíčně. Tel: 224321592

• Národní divadlo přijme na plný úvazek uklízeče/uklízečku pro Anenský areál. Požadujeme: spolehlivost, zodpovědnost, pečlivost, slušné vystupování a chuť pracovat. Praxe vítána, nástup možný od 1.7.2017, případně dle dohody. Nabízíme: pevná pracovní doba, příspěvky na stravenky. Životopisy zasílejte na e-mail: j.svoboda@narodni-divadlo.cz. Bližší informace podá pan Mgr. Josef Svoboda, tel.: 224 902 502.

• STR Praha s.r.o. se sídlem na Praze 4, přijme na HPP zaměstnance do zakázkové strojní výroby - zámečníka, mechanika, nástrojaře, obraběče kovů. Nástup možný ihned. Tel.: 241 483 080, paní Paulová

• Ambiciózní česká spol. přijme 7 rozvozců drobného zboží a 10 specialistů na energii. Nástupní plat 18-28.000 Kč + bonusy, flexibilní prac. doba, vlastní auto výhodou. Po nástupu možnost tabletu, po zaprac. služebního vozu. Vhodné i jako BRIGÁDA. Pro více info pers. odd. tel. 775500197

• Přijmeme pracovníky/ce do skladu na P 6, nenáročná práce, mzda 18 - 20 tis. Kč čistého, týd. zálohy na mzdu, nástup ihned. ZDARMA volejte 800100286

Starožitnosti

• Sběratel vyplatí ihned v hotovosti za starožitnosti (obrazy aj.) a sběratelské předměty. Solidní jednání. T: 608979838, email: antikvs@seznam.cz

• Sběratel vyplatí ihned v hotovosti za starožitnosti (obrazy aj.) a sběratelské předměty. Solidní jednání. T: 608979838, email: antikvs@seznam.cz

ČÍNSKÉ, MONGOLSKÉ,
JAPONSKÉ, TURECKÉ, PERSKÉ OBRAZY
i jiné starožitnosti z těchto zemí, z porcelánu, bronzu, jadeitu, stříbra ap.
KOUPÍ SBĚRATEL.
T.: 776 35 88 65

• Koupím velkou knižní pozůstalost. Knihy, příp. i starožitný a retro nábytek vhodný do styl. čítárny-knihovnu, křesla, stolek, lampu, aj. T: 603478873

Služby - nabídka

• ODVOZ a likvidace odpadu. VYKLÍZENÍ nemovitostí všech druhů i velikostí! Stěhování! Byty, domy, zahrady, Praha a okolí. Tel. 776444920

• Přijďte si zacvičit. I pro seniory. Muži po, st, pá, ženy út, čt, o d p o l e d n e / v e č e r . www.tj-zdravi.wz.cz, ZJ Zdraví, z.s., Malého 1, P 8, tel. 604718001

• ZEŠTÍHLOVACÍ PLAVKY přesně pro Vaši postavu? Poradna podprsenek v OD Bílá labuť, Na Poříčí, Vám pomůže s výběrem jejich správné velikosti. T.725803849

ŽALUZIE, ROLETY
Aleš SUCHÝ
Tel.: 728 863 201
• záruka 3 roky
• doprava zdarma
• montáž do 3-5 dnů
kupón sleva 60% z ceny mont. žal.

vertikální žaluzie, sleva 30%
ŽALUZIE, ROLETY
GATO
SÍTĚ PROTI HMYZU
staré žaluzie na protiúčet
sleva 15% z ceny zakázky na plastová a eurookna
261 26 38 47
261 26 04 16
777 03 80 01
www.gato.cz
Jihlavská 611
Praha 4
sleva z ceny montáže bílinkových žaluzií 50%

Byty - poptávka

• PRO DCERU koupím byt družstevní nebo byt v osobním vlastnictví v Praze. Platím v hotovosti. Tel: 725772902

• Hledám OBECNÍ BYT v Praze, zaplatím dluhy na nájmu, při exekuci či výpovědi, před privatizací, zajistím náhradní byt, záloha. Tel.: 776363636

• Koupím byt kdekoliv v Praze, dám okamžitou zálohu, platba hotově, právní záležitosti vyřídím. Stav nerozhoduje. RK nevolat. tel. 234095720, 720539665

Intimní

E.M.A. Europe s.r.o., P. O. Box 14, Praha 05, 110 05, tech. zajišťuje Materna, jen pro starší 18let, **1sms/50Kč vč DPH; 1min/90Kč vč DPH**, www.ema.bz, www.platmobilem.cz

• NYMFY z PRAHY! **Vyber si bokovku dle fotek!** Piš SMS ve tvaru 82UTH a text na 909 15 50

• Vnadná Linda 47. Poškádli mě svým hbitým jazýčkem! Vytoč 909 90 99 25 nebo mi napiš SMS na 909 15 40 s kódem 98RJK a tvůj text!

• **Do vztahu se už nepoženu, ale do postele ano!** Bára 53. Máš to stejně? Tak se mi ozvi na 909 801 801 kód NHD15

• Prošla jsem si těžkým rozvodem. Teď bych chtěla, aby mě nějaký chlap hýčkal a rozmazloval... začni v posteli! Kamila 55. Volej 909 80 50 40 nebo mi napiš SMS na 909 15 45 s kódem 96ZCA a tvůj text!

Real obhájil titul v Lize mistrů

Ronaldo řádil. Real vysoko zdolal Juventus a obhájil triumf v Lize mistrů.

Real Madrid je prvním klubem na světě, který v novodobé historii obhájil triumf ve fotbalové Lize mistrů. Ve finále v Cardiffu si poradil s Juventusem Turín nečekaně vysoko 4:1, když rozhodl třemi góly po přestávce. Famózní Cristiano Ronaldo se trefil dvakrát.

Třetí triumf za poslední čtyři ročníky, dvanáctý v historii. Real Madrid stvrdil nadvládu nad současným klubovým fotbalem.

„Tohle je největší klub na světě a ukazujeme to v každém zápase, který hrajeme. To, co prožíváme, je úžasné. Za tím vším je plno práce. Mám štěstí, že patřím do takového klubu," řekl trenér Realu Zinédine Zidane.

„Jsem nesmírně pyšný na tenhle tým, píšeme historii. Strašně jsme toužili po tom, co ještě žádný jiný tým nedokázal – vyhrát dvakrát po sobě," doplnil kapitán Realu Sergio Ramos.

Turínský celek v sobotu inkasoval více gólů než v celém předchozím průběhu Ligy mistrů a utrpěl první porážku v tomto ročníku. Viceprezident Juventusu a bývalý kapitán české reprezentace Pavel Nedvěd se vítězství v Lize mistrů opět nedočkal ani jako člen vedení, stejně jako devětatřicetiletý brankář Gianluigi Buffon. Pod zataženou střechou stadionu v Cardiffu v repríze finále z roku 1998 jako první zahrozil Juventus a Pjaničovu střelu vytáhl brankář Realu Navas. „Bílý balet" dvacet minut v ofenzivě nic nepředvedl, a pak ze své jediné střely mezi tyče v úvodním dějství udeřil. Ronaldo si narazil s Carvajalem a s přispěním drobné Bonucciho teče překonal Buffona přízemní ranou k tyči. Ronaldo skóroval i v pátém duelu proti turínskému celku a jako první hráč v historii se trefil ve třech finále Ligy mistrů.

Real zároveň jako první pokořil metu 500 branek v moderní éře Ligy mistrů.

„Byla to naše další neuvěřitelná a úžasná sezona. Jsem šťastný, že jsme ji zakončili vítězstvím v Lize mistrů a já rekordem," dodal úřadující držitel Zlatého míče Ronaldo. **MET a ČTK**

Ronaldo na hřišti doslova řádil. AP

Kancelář řádkové inzerce: Václavské náměstí 1, palác koruna, Praha 1, po-pá 8.30 -17.00 hod. Tel: 225 065 177, 178

Finance - nabídka

• Půjčka v hotovosti až 30.000 Kč pro každého! Metro "C" Ládví, T. 724103102. Pracuji pro více spol., s sebou OP+mobil, po-pá 9-18, www.rychly-peniz.cz.

EXEKUCE

Máte byt nebo dům v EXEKUCI???

Zastavíme EXEKUCI TEĎ HNED!!!

Zavolejte nám, pomůžeme vám.

Finanční servis Praha
TELEFON: 792 424 000
E-mail:
poradenstvi.sluzby@seznam.cz
www.zachranimevasbyt.cz

Vzdělávání - nabídka

• MATURITA BEZ MATEMATIKY! Poslední volná místa v SOŠP Profit. Dvouleté dálkové nástavbové studium. Tel. 222516437, 739592875, www.skola-profit.cz.

Pronájmy - poptávka

• HLEDÁM PRO naše solventní ZAMĚSTNANCE z kanceláře byty k dlouhodobému pronájmu v Praze, právní servis zajištěn. Tel.: 274 78 44 28

• VŠ hledají pronájem bytu v Praze s dobrým spojením MHD. Dlouhodobě. Slušné jednání. RK prosím nevolat. TEL: 604778666

• Mladý lékař nekuřák hledá pronájem nebo koupi bytu v Praze. Tel. 777749085

• Hledám menší, udržovaný, čistý byt do 12 tis. nebo větší do 17 tis. Pouze Praha nebo blízké okolí. Pro 2 os. pár a jen dlouhodobě. Děkuji. 605845088

Služby - nabídka

OUTLET VÝPRODEJ NÁBYTKU
SLEVY AŽ 70%
adresa: Koněvova 134, P-3,
tel. 608 979 513
Milánská 311, Praha, Horní Měcholupy,
tel. 608 368 120
nová prodejna: ČAKOVICE – u Globusu
tel. 608 000 643
DOPRAVA V KVĚTNU ZDARMA
- Praha - od 4000kč
www.euronabytek.cz

Práce - nabídka

VODNÍ DÍLA-TBD a.s. přijme
důchodce, příp. studenty
na pozici geodetický pomocník - figurant
Práce na vodních dílech v terénu po celé ČR, dlouhodobě, nepravidelně, formou DPP, mzda + cest. náhrady. Nástup ihned.
Tel.: 221408334 (328),
e-mail: praha@vdtbd.cz

Práce - nabídka

Stabilní česká společnost s dlouholetou působností na trhu hledá vhodné kandidáty na pozici:

Kustod – dozor expozic

Informace o pracovním místě::
- Dozor ve výstavních prostorech – muzea a galerie – Praha 1 a Praha 7
- Dohled nad exponáty
- Podávání základních informací návštěvníkům
- Preventivní pochůzková činnost
- Zajištění klidu a pořádku v daném prostoru

Požadujeme:
- Zodpovědnost, pečlivost, spolehlivost
- Profesionální vystupování
- Loajalitu
- Čistý trestní rejstřík

Nabízíme:
- Zajímavé pracovní prostředí
- Nástup možný ihned
- Kompletní uniforma
- Typ smluvního vztahu: Pracovní smlouva/Dohoda o provedení práce
- Plánování směn dle vzájemné dohody

VHODNÉ PRO DŮCHODCE A STUDENTY

Kontakt:
Volejte zdarma: 800 108 111
Své životopisy zasílejte na: nabor @abasco.cz

INZERCE

MÍLE 100 LETNÁ

LETENSKÁ MÍLE
Vezměte Spartu úprkem!
17. ČERVNA OD 9:30
GENERALI ARENA NA LETNÉ
OD 14:00 DĚTSKÝ DEN
Proběhněte se sparťanským stadionem. Nenechte si utéct jedinečnou akci k jeho 100letému výročí.
Připraveny jsou tři kategorie běhu: pro profíky, nadšence a rodiny.
V prodeji na www.ticketportal.cz.
www.sparta.cz

AC SPARTA PRAHA FOTBAL

SAZKA BET GENERALI 1liga PRODEJ VSTUPENEK ticketportal Více info na WWW.SPARTA.CZ

NOVÝ

FRUCTIS

superovoce, super Vlasy

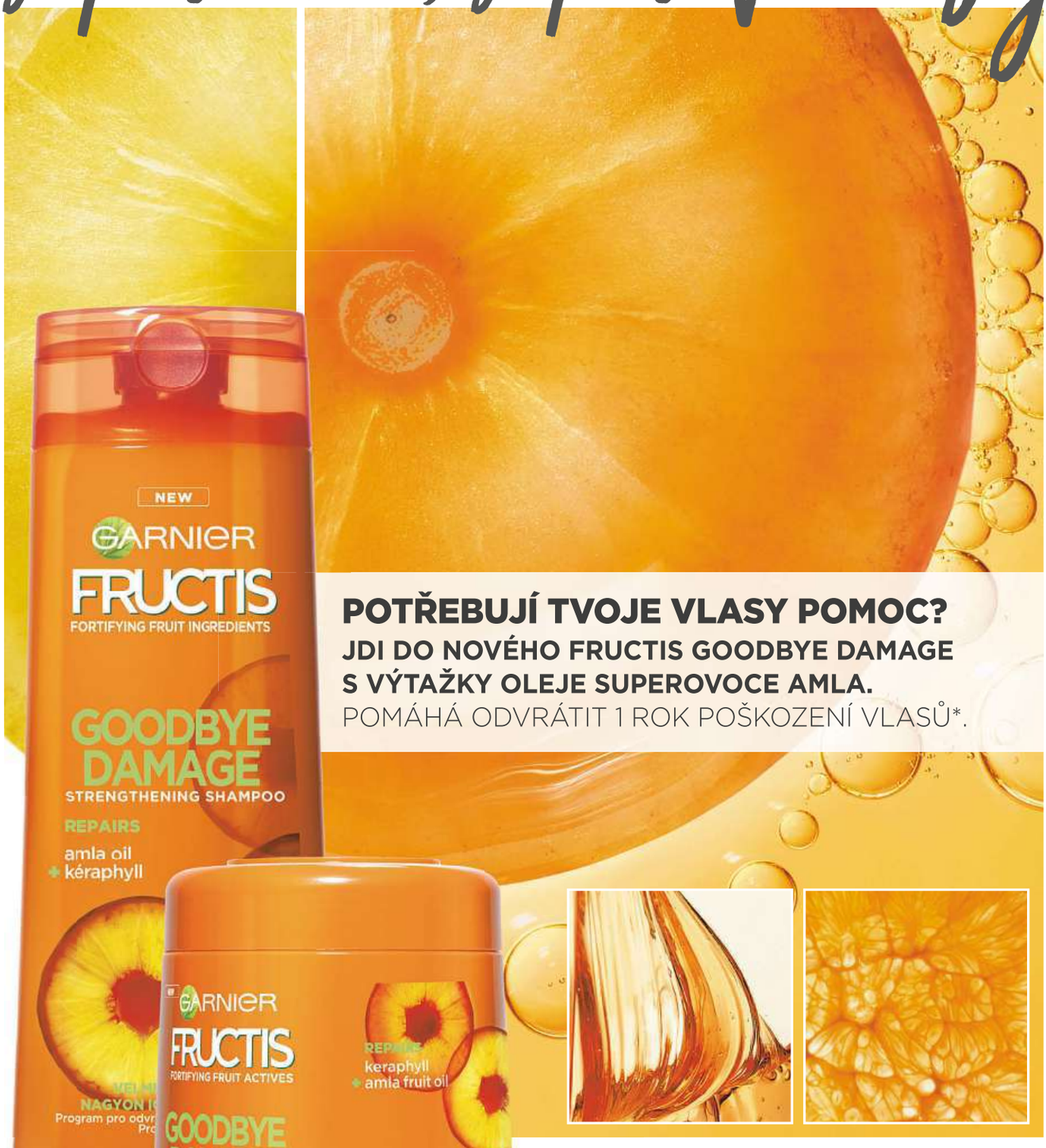

POTŘEBUJÍ TVOJE VLASY POMOC?

JDI DO NOVÉHO FRUCTIS GOODBYE DAMAGE S VÝTAŽKY OLEJE SUPEROVOCE AMLA.

POMÁHÁ ODVRÁTIT 1 ROK POŠKOZENÍ VLASŮ*.

BEZ PARABENŮ

GARNIER

*INSTRUMENTÁLNÍ TEST: POVRCHOVÉ POŠKOZENÍ, PO 3 APLIKACÍCH ŠAMPON + MASKA