metro®
STŘEDA 4. KVĚTNA 2016 Č. 86 • WWW.METRO.CZ

Co dnes spustíme?

skrz.cz

dnes ve 12:00
to opět spustíme!

Práce - nabídka

• ALMAX WORK - Holding. Hledáme pracovníky: obsluha horizontálního obráběcího centra (FUQ 150, FRFQ 300, FGSH 300) -200 Kč/hod. čistého. (WHQ 13) - 190 Kč/hod. čistého. Horizontkář (WD + WHN), FSQ 100, (WHN 110+130) - 180 Kč/hod. čistého a taky: karuseláře, montážníky, brusiče, zámečníky, mistry výroby, soustružníky. Pro ty z Vás, kteří nejste přímo z regionu, jsme schopni zajistit ubytování. 773921592, 773921597, 773921595, 777921585, 777921587

• Hledáme brigádníky na různé pozice. Nabízíme: mzdové ohodnocení 80-95 Kč/h, výplatu týdně. Požadujeme: zdravotní průkaz v potravinářství, čistý TR!! Praxe vítána. AGENTURA PLUS s.r.o. Vaníčkova 315/7, Praha 6, více na: www.plusko.cz, 776321321, 608202996.

• UDĚLEJ TO. Daruj krevní plazmu. Náhrada 460 Kč dle §32 odst.2 zákona č.373/2011 Sb., tel: 702278928, www.caraplasma.cz, Perlová 5. Pomáhat je lidské.

• Přijmeme OZP (invalidy) na pracovní pozice vrátný, recepční do Prahy. 12-ti hod. směny, vrátnice, pochůzky. Nabízíme: HPP, 12000 Kč, stravenky, zdarma osvědčení "strážný", bonus 500 Kč za osvědčení. Záloha na mzdu. Náborový příspěvek 1000 Kč po 10-ti směnách, 2500 Kč po zkušební době. T. 737243695

BRIGÁDY V PRAZE A PLZNI!
Nástup možný ihned! AZ Servis
Možnost **UBYTOVÁNÍ!** www.azservis.com
DOPRAVA na pracoviště i zpět **ZDARMA!**
Tel.: 724 772 129, 777 367 218
Ostrovského 3, Praha 5 – Anděl
100% VÝPLATY 2. DEN

BEZPEČNOSTNÍ AGENTURA
přijme
na pracoviště v Praze
INVALIDY
pro ostrahu administrativních budov
Ing. Novák, tel.: 724 351 250
pavel.novak@argus-bs.cz

SVÁŘEČSKÁ ŠKOLA V Praze Krči
nabízí
KURZY dle ČSN / EN
Mob: 733 524 748

Gatebo s.r.o. přijme osoby částečně či plně invalidní:
Řidič (ŘP sk.B, trestní bezúhonost, znalost Prahy)
Recepční Pha 2 (SŠ, práce s PC – EXCEL, příjemný projev)
Pomocný uklízeč (částečný úvazek 12h/týdně – 55 Kč/hod)
Uklízečka v domácnosti (částečný úvazek 20h/týdně – 135 Kč/h)
Švadlena (kreativnost, pečlivost)
Náborové dny Út a Čt od 10 – 13h, Žirovnická 3133/6, Praha 10
Kontakt 234 090 300
Po – Pá od 9 – 15h

• Přijmeme operátory výroby (VZV/retrak s praxí, obsluha vstřikolisů,středně těžké manuál. práce, vhodné především pro muže) 3 směnný provoz, nástup ihned. Pracoviště – Kněževes u Prahy (z letiště - bus 319 cca 7 min). Tel: 731178269, volat mezi 9–11 hod. E-mail: hr@pc-international.cz

• Přijmeme elektromechanika/ provozního elektrikáře s platnou vyhl. 50 do údržby strojního parku, výrobní závod - Kněževes u Prahy Tel: 731178269

• Přijmeme muže na pozici strážný, objekty jsou v Praze, 12 hod. směny (denní/noční). Smlouva - DPP, plat 60-70 Kč/hod. Podmínky přijetí: fyzická zdatnost, čistý výpis z RT. V případě zájmu volejte po-pá 9.00 -16.00 hod. T. 733469469

• SECURITAS ČR s.r.o. přijme zaměstnance na ostrahu různých typů objektů po Praze. Požadujeme: zkoušky Strážný (výhodou), čistý RT, dobrý zdravotní stav. Nabízíme: pracovní poměr na dobu neurčitou, odpovídající mzdu, benefity. Kontakt tel. č.: 800880838, email: nabor@securitas.cz

• Rekvalifikace a ZKOUŠKY STRÁŽNÝ. Pro nezaměstnané možnost zajištění rekvalifikace přes Úřad práce. Tel: 777601678, www.bezpecnostnikancelar.cz

• Nábor ostrahy - Praha/ČR. Mzda 14-22 tis. Kč, ubytování, bonusy. EBS, s.r.o., Na Březince 6, Praha 5, 731472449, 461312603, kancelar@police-ondra.cz

• Automechanika s praxí schopného samostatné práce přijme servis v Praze 10, solidní ohodnocení, podíl na zisku dle výkonu. Tel. 721014610

Úklidová firma přijme
PRACOVNÍKY NA RANNÍ ÚKLID KANCELÁŘÍ od 5.30 – 8.00 hod.
na Praze 10, okolí Želivského.
Velice dobré platové podmínky. Zkušenosti v úklidu vítány. Požadujeme pracovitost, pečlivost, preciznost. Kontakt: 773 800 144

BEZPEČNOSTNÍ AGENTURA
přijmeme ihned
STRÁŽNÉ a RECEPČNÍ
- Náborový příspěvek 3.000 Kč
- Práce v Praze a okolí
- Týdenní zálohy
- Solidní ubytování

Volejte zdarma 800 600 333
www.adamsecurity.cz

REPREZENTANT/KA SPOLEČNOSTI
Jsi komunikativní a reprezentativní?
Nadstandardní platové ohodnocení.
Tel.: 734 428 348

NASTARTUJ SVŮJ ÚSPĚCH v Praze na Stodůlkách.
Přijmeme lidi na zápis a evidenci odběrných míst.
Nadstandardní platové ohodnocení.
Tel.: 734 428 348

• Stálá brigáda ve skladu, (možnost HPP), 80,-/h. čis. Pro víc info volejte/pište na: 608850889, 722002058, adela@pracovnici.eu, martina@pracovnici.eu

• Řidič MKD i dvouposádky, zákl. mzda 15.000,-, diety až 55 Eur/den, praxe 1 rok. Tel: 731426319, 732116245, T. Pressler, Quehenberger Transport.

• Samostatného disponenta námořních přeprav přijme zavedená spediční firma se sídlem v Praze. Požadujeme praxi v oboru námořních přeprav, znalost AJ a práce na PC, ŘP sk. B. Životopisy zasílejte na email: info@cargoihl.cz.

• SOU Ohradní, Praha 4, hledá vedoucího učitele odborné výuky (vrchního mistra) na obory elektro a strojní. Nástup od 1. 9. 2016. Kontakt: premysl.vesely@ohradni.cz, tel. 773611277

• Domov mládeže při SOU Praha 4, Ohradní, hledá vychovatelku. Požadujeme pedagogické vzdělání a praxi v oboru. Kontakt: renata.trnakova@ohradni.cz, tel. 604804422.

• Pracovníky pro úklid. Pravidelné nasazování, náročnější úkoly i o víkendech. 100 Kč za hodinu. S životopisem kontaktujte ondrej.dudek@gmail.com

• Porodní asistentky nebo všeobecné sestry v perioperační péči do nepřetržitého provozu Gynekologicko-porodnické kliniky přijme VFN v Praze. Vhodné i pro absolventky. Kompletní znění inzerátu na: www.vfn.cz kariéra. Nástup dohodou (květen, červen). Kontakt: v.s. Rittsteinová – 224967407, hana.rittsteinova@vfn.cz nebo Mgr. Podaná Kovaříková - 224967121, zuzana.kovarikova@vfn.cz.

• Úklidová firma Geisler přijme pracovníky úklidu na HPP i DPP v Praze-Modleticích. Jedná se o úklid skladových prostor a obsluhu lisu, mycího vozu. Nepřetržitý provoz- tzn. 12ti hod. pracovní doba, denní/noční směny, režim krátký/dlouhý týden. Nabízíme nadstandardní mzdu v oboru. Nástup možný ihned. Více informací na tel. 723784684, email: vedouci.uklidu.modletice@geisler.cz

• Česká firma přijme řidiče na sklápěcí vůz 8x4 v Praze a okolí. Podmínkou ŘP C, profesní průkaz, digitální karta, praxe a znalost Prahy. Zajištění práce přes celou zimu. Nabízíme dobré platové ohodnocení. Tel. 777323209, mail: murportant@seznam.cz.

• Tiskárna přijme ženy pro výrobní linky a muže pro tisk, 3 směnný provoz. Dobré platové podmínky, odměny, stravenky. Praha 9 - Vysočany. Tel. 739692390

SSI GROUP
Staňte se součástí našeho týmu
Přijímáme PRACOVNÍKY OSTRAHY
Bezplatná linka 800 100 187

• Dekoratérské studio a čalounictví v P 1 přijme samostatnou švadlenu na šití závěsů a čalounění včetně instalace u klientů. ŘP B vítán. Tel. 602324485

• Pizza Company přijme prodavačky (plat od 16000 Kč) a pizzaře (plat od 21000 Kč) na HPP. Nabízíme zaškolení a finanční jistotu. 722000097 p. Lahner

• Atraktivní brigáda v call centru, kontaktování firemních zákazníků za účelem vyplnění krátkého dotazníku, nejedná se o prodej! Volejte č. 724182772

• ANVI TRADE s.r.o. (Krč) přijme skladníka, VZV s praxí, denní provoz (Po - Pá). Životopis zasílejte na: smetana.milan@anvitrade.cz, t. 724155556

• Elektrikáře pro oblast silnoproudých zařízení NN přijme Všeobecná fakultní nemocnice v Praze. Nástup 1.6.2016. Kontakt Josef Kašpárek 224963413, josef.kasparek@vfn.cz. Kompletní znění inzerátu na: www.vfn.cz, kariéra.

• Nabízíme až 18.000 Kč měsíčně za práci pro muže a ženy v Praze a okolí, možnost ubytování, náborový příspěvek 3.000 Kč. Nástup ihned. Tel 607127405

• Generali Pojišťovna hledá kandidáty na pozici poradce. Rekvalifikace zdarma, finanční podpora 12000 měs. andrea.lipertova@generali.com, tel. 224547979

• Autorizovaný partner Škoda v Praze 5 přijme skladníka. Pož: znalost práce na PC, samostatnost, ŘP, předchozí praxe výhodou, nástup možný ihned. Životopisy zasílejte na: smela@auto-styl.cz

• Beauty salon Make Your Charm hledá do svého týmu kadeřníka, barber kadeřníka, kosmetičku, manikérku a pedikérku. Požadujeme min. 3 roky praxe v oboru, chuť pracovat a dále se vzdělávat. Práce na HPP, nadstandardní platové ohodnocení. Životopisy posílejte na manager@makeyourcharm.cz, tel: 775560603

• ZŠ, Praha 8, Palmovka 8 přijme ihned kvalifikované asistenty pedagoga a vychovatele ŠD na částečný úvazek, od září 2016 učitele I.stupně a učitele informatiky. Informace: skola@zspalmovka.cz, tel. 284821893.

• Hledáme samostatnou účetní pro pracoviště na Praze 1 blízko "M" Florenc. Dobré mzdové podmínky, benefity. Nevyžadujeme cizí jazyky. Tel. 602174928

STRÁŽNÝ VRÁTNÝ RECEPČNÍ
HLEDÁME:
recepční, strážné - vrátné, ostrahu
VYŽADUJEME:
jakýkoliv invalidní důchod
NABÍZÍME:
náborový příplatek 5.000 Kč
62-80 Kč/hod. ***(Vyplácení denně)***
stravenky a příspěvek na bydlení
Jsme solidní společnost.
KONTAKT: 800 888 440
BEZPLATNÁ LINKA

Domov Sue Ryder

DOMOV SUE RYDER HLEDÁ KVALIFIKOVANÉ PRACOVNÍKY NA POZICI:

- zdravotní sestra
- pracovník v sociálních službách do pobytové i terénní služby
- zdravotnický asistent

Požadujeme pozitivní vztah k seniorům, empatii, spolehlivý a zodpovědný přístup. Nabízíme smysluplnou práci s důrazem na důstojnost člověka.

Životopis s motivačním dopisem zašlete na **e-mail:** hana.krejcova@sue-ryder.cz, nebo **poštou:** Hana Krejčová, Domov Sue Ryder, Michelská 1/7, 140 00 Praha 4.

• Drutěva přijme mzdovou účetní pro vymezené CHPM. Vhodné pro OZP. Pož. praxi v oboru, znalost personalistiky. Přátelský kolektiv, výhody. T. 705189661

• Úklidová firma přijme ženy na úklid domů v Praze 6. Plat 9-10 tis. čist., 5-6 h. denně Po-Pá. Dostavte se osobně 8.30-10 h. Křenova 15, P 6 - Petřiny.

• Hledáme spolupracovníky na vykládku/nakládku kamionů, vratky. Vhodné pro muže i ženy. Rudná u Prahy. Dobrá dostupnost z metra Zličín. Denní směny 07-19, kr./dl. týden, 80-100 Kč čistého/hod. Dlouhodobá spolupráce ve skladu s oděvy a obuví. Volejte M. Kloudová NARA AAG tel: 734428366, 739220120.

• Výplata 100% druhý den! Hledáme pracovníky/ce na etiketování a vykládku zboží ve skladu. ODVOZ na pracoviště ZDARMA. Tel.: 724772129.

• Bageterie Boulevard přijme ihned zaměstnance - obsluha nebo příprava baget. 8.5hod. směny, možnost profesního růstu. Osobní schůzky na tel.: 734855855

• Přijmu obch. zástupce, os. auto+čistý tr. rejstřík podmínkou. Vhodné i pro aktivní důchodce. Výdělek 15000-30000 Kč. www.knihynovotna.cz, T. 737436427

HLEDÁME ŘIDIČE SKUPINY D
Dopravní společnost DATA AUTOTRANS
hledá nové řidiče sk. D
Přijmeme spolehlivé, **seriozní a odpovědné řidiče na zahraniční autobusy** *(možno i na občasnou výpomoc).*
Zajišťujeme jak vnitrostátní dopravu, pravidelné linky, výlety po ČR i zahraničí a vícedenní okruhy po Evropě.
Platové podmínky dle dohody.
Vozový park do tří let.
V případě zájmu volejte 724 773 074 nebo nás kontaktujte přes naše stránky www.dataautotrans.cz

• Muzeum hl. m. Prahy přijme referenta pro správu smluv. Náplní bude evidence, zveřejňování smluv v organizaci a zpracování obchodních smluv. Požadujeme: vysokoškolské vzdělání v bakalářském studijním programu právního směru, praxe podmínkou. Pracoviště Praha 1. Platové zařazení dle nař. vl. 564/2006 Sb., ve znění pozdějších předpisů. Nástup možný červen 2016. Uzávěrka: 16. 5 .2016. Nabídky zasílejte: Muzeum hl. m. Prahy, Kožná 1, Praha 1 110 00, nebo mailem srbova@muzeumprahy.cz

• Řidič autobusu - brigáda v so a ne, kyvadlová doprava od 6 do 14 hod. v Praze 9. Velmi dobré finanční podmínky. Info pan Kopáček tel. 722000014

• Asistentku s perfektní znalostí AJ hledá A-Pharma (www.a-pharma.cz). Předpoklady: SŠ, VŠ, práce s PC, pečlivost a komunikativnost, možno i bez praxe. CV zasílejte prosím: office@a-pharma.cz.

• Hotel v centru Prahy přijme pomocnou sílu na mytí nádobí a úklid kuchyňských a hotelových prostor. V případě zájmu volejte 736752775

• Hledáme kolegy do poboček nebankovní společnosti v Praze, Brandýse, Říčanech, Mělníku a Benešově. Nabízíme kancelář a vysoké provize. T. 777484026

• Brigáda Praha: pokladní, doplňování zboží, obsluha pultu (lahůdky). Denní/noční směny, možnosti ubytování a záloh, plat 90 Kč/hod. Volejte 724519870

Bezpečnostní agentura SAMCOR přijímá
PRACOVNÍKY OSTRAHY do prodejen s luxusním zbožím a potravinami po celé PRAZE
Možnost výdělku: 15–20 000 Kč/měsíčně
Zaměstnáváme na: pracovní smlouvy, dohody o provedení práce a pracovní činnosti. Přijímáme i inval. důchodce.
Kontakty: tel.: +420 603 545 643 (volejte Po–Pá od 09 do 17 hod.) e-mail: m.svoboda@samcor.cz

PŘIDEJ SE K NÁM!!!
Prestižní bezpečnostní agentura přijme pro své objekty v **Praze** pracovníky na pozice:
STRÁŽNÝ / DETEKTIV / OPERÁTOR CCTV
- **Požadujeme čistý RT a spolehlivost**
- **Mzda až 100 Kč/hod.**
- **Stravenka v hodnotě 70 Kč na směnu**
- **Možnost HPP nebo DPP, firemní oděv zdarma**

Nabízíme také nenáročné pozice pro invalidní důchodce.
AVES PLUS, spol. s.r.o. Počernická 96, Praha 10 (Po - Pá 9:00 - 17:00) | **OBJEDNEJ SE NA OSOBNÍ POHOVOR!** 602 718 598 | personalnipraha@avesplus.cz | AVES

NYNĚJŠÍ HLAVNÍ MĚSTO FOTBALU? LEICESTER

KANONÝR JAMIE VARDY SE VYSMÁL SOKOVI Z TOTTENHAMU STRANA 17

metro
Nejčtenější noviny v Praze
PRAHA
Středa, 4. května 2016
Č. 86, www.metro.cz
Svátek slaví: Květoslav
Min. 11°
Max. 15°

Lesní, či luční med? Označení je matoucí

Už jen med. Lidé si stále myslí, že kupují buď lesní, nebo luční med, ale obvykle jde o směsi obou druhů. **Triky.** Prodejci navíc ty „lesní“ často jen dobarvují. **Imunolog.** Prospěje vám pouze med z vašeho okolí STRANA 6

Budoucnost. Lavička se solárním panelem dobije telefon

V parku Václava Havla v Litoměřicích mohou lidé od včerejška využívat k dobití telefonu nebo tabletu první solární lavičku v Česku. Prototyp chytré lavičky, která sleduje i kvalitu ovzduší a spotřebu energie, představil loni tým studentů a vědců v Praze. Litoměřice jsou prvním místem, kde slouží veřejnosti. Zájemci mohou využít také bezdrátové připojení k internetu, dobíjet čtečky či fotoaparáty, a to jen s využitím solární energie. Náklady na pořízení lavičky byly 100 tisíc korun. Na snímku vlevo je Jitka Nesrstová ze společnosti Full CapaCity, vpravo energetický manažer města Litoměřice Jaroslav Klusák.

ČTK – ONDŘEJ HORÁK

Bikesharing změní Prahu

Sdílených kol v ulicích metropole rychle přibývá. Těžit z toho budou všichni cyklisté. Jak totiž ukazují zkušenosti ze zahraničí, podpoří to rozvoj cyklistické infrastruktury. Magistrát už pověřil dopravní podnik přípravou výběrového řízení na tisíc kol. To ale nyní nabírá zpoždění. STRANA 4

Kluků se rodí víc, odjakživa

Do konce století se má vyrovnat počet mužů a žen. Těch je zatím převaha. Mohou za to spermie, které nesou mužský chromozom. Jsou totiž rychlejší. Chlapců se ale vždy rodilo více, jen jim okolnosti přály méně než dívkám. STRANA 8

Za uprchlíka 7 milionů

Země Evropské unie patrně dostanou možnost „vykoupit“ se z povinnosti přijmout v případě krize žadatele o azyl z jiného členského státu Unie. Zvažovaná výše částky, 7 milionů korun, však představuje pro odmítající členskou zemi v zásadě pokutu. STRANA 10

Koruna svatého Václava opět zazáří ve Vladislavském sále

Narozeniny císaře Karla IV. připomene výstava korunovačních klenotů.

Na Hradě očekávají desetitisíce návštěvníků, kteří si vystojí dlouhou frontu na klenoty. MAFRA

Pro návštěvníky Hradu je od pondělí uzavřený Starý královský palác. Za jeho zdmi se začíná připravovat hradní akce roku, mimořádná výstava korunovačních klenotů. „Klenoty vystavíme u příležitosti oslav 700. výročí narození českého krále a římského císaře Karla IV.," vysvětluje mluvčí Správy Pražského hradu David Šebek.

Klenoty budou vystaveny ve Vladislavském sále dva týdny, od 15. do 29. května, denně od 9 do 17 hodin. Správa tradičně očekává velký nápor návštěvníků. Přístup do Vladislavského sálu bude obvyklým způsobem z jižních zahrad a přes Býčí schodiště. „Vzhledem k tomu, že výstava korunovačních klenotů je bezplatná, nebude možná rezervace času a data návštěvy," upřesňuje Šebek. Výjimku pro vstup budou podle něj mít pouze vozíčkáři s doprovodem, a to při prokázání se platným průkazem. Návštěvníci se opět po třech letech mohou těšit, že uvidí korunu svatého Václava s žezlem a říšským jablkem. Ty budou v sále vystaveny společně v tradiční vitríně, která byla pro tento účel zhotovena v roce 1929 podle návrhu architekta Josefa Gočára u příležitosti první novodobé výstavy klenotů.

Na Hradě lidé zhlédnou i další součásti korunovačního pokladu. Oproti předchozím výstavám se letos mohou těšit na bohatý doprovodný program. „S mečem, křížem i pláštěm se seznámí na doprovodné výstavě Žezlo a koruna: Karel IV. a české královské korunovace v Císařské konírně, kde bude také mimo jiné k vidění koruna českých královen zapůjčená z polské Wrocławi," dodává Šebek.

Pro návštěvníky budou mít na Hradě i jednu novinku. U příležitosti císařova výročí vznikly kopie gotického žezla a jablka uložených ve vídeňské Schatzkammer. O nich odborníci předpokládají, že v době Karla IV. patřily do souboru korunovačních klenotů. „Ty budou součástí výstavy Koruna na dlani v Rožmberském sále," dodává Šebek. Ty vystavované s korunou jsou součástí pokladu až od 16. století.

ROBERT OPPELT
robert.oppelt@metro.cz

INZERCE

SIMPLY CLEVER
ŠKODA

DNY TESTOVACÍCH JÍZD ŠKODA 2016
VYZKOUŠEJTE PESTROU PALETU VOZŮ ŠKODA

Navštivte Dny testovacích jízd ŠKODA 2016 a hrajte o zájezd do Monte Carla.

Nasedněte do některého z vozů ŠKODA a podívejte se až do Monte Carla! Pro malé i velké motoristy jsme přichystali spoustu skvělých zážitků – od testovacích jízd s vozy ŠKODA až po zábavné doprovodné aktivity. Navíc si můžete odnést některou z atraktivních cen a za testovací jízdu Kofola zdarma. Sledujte nás na **testovacijizdyskoda.cz**.

skoda-auto.cz

Oficiální partneři projektu:
kofola
ŠKODA Financial Services
Úvěr. Leasing. Pojištění. Mobilita.

Po sto letech. Metropole dostane nový hřbitov

Vítězný návrh bude realizován příští rok. IPR

Starý hostivařský hřbitov doplatil na rozmach kremace. Nebyla stanovena pravidla, nové urnové hroby zaplavily většinu volných míst na hřbitově, včetně cest. „V době, kdy se téměř 96 procent pohřbů uskuteční žehem, nemohl hřbitov vyhovět poptávce po nových místech," přibližuje situaci ředitel Správy pražských hřbitovů Martin Červený. Správa se proto rozhodla vypsat soutěž na jeho rozšíření, respektive vybudování nového hřbitova. Po více než sto letech tak v metropoli vznikne nové pohřebiště, poslední podobná soutěž totiž proběhla před 1. světovou válkou, kdy se plánovala nová ústřední pohřebiště, dnešní Ďáblický hřbitov.

Odborná porota vybírala z 27 přihlášených návrhů. V soutěži zvítězil návrh autorského týmu kolem architekta Stanislava Krčmárika. Porota podle Červeného ocenila přesvědčivost a čistotu architektonického řešení, které pracuje s minimem prvků a nadčasovostí.

Všechny návrhy si mohou zájemci prohlédnout v kapli sv. Václava v areálu Vinohradského hřbitova do 11. května, denně od 11 do 18 hodin. **ROW**

Pražské labutě hnízdí v centru

Labutě na Smetanově nábřeží už mají v hnízdě pět vajec.

Labutím se na Vltavě daří. Proti nezvaným návštěvníkům je chrání síť. GABRIELA UHROVÁ

Hnízdící vodní ptáci v centru metropole přestávají být výjimkou. Stále více si zvykají na soužití s lidmi, a tak klidně občas vymění poklidnou atmosféru rybníků obklopených rákosím za rušnější lokality u Vltavy.

„Labuť už je dnes natolik praktická, že vyhnízdí téměř kdekoliv, kde jsou k tomu trochu podmínky," řekl deníku Metro ornitolog Petr Suvorov, podle kterého labutě často jednají proti své divoké přirozenosti. „Zvykly si na přítomnost lidí, kteří je často krmí všemožnými zbytky," dodává Suvorov.

Přirozeným hnízdištěm pro labutě bývají rybníky s čistou vodou a rákosím. Modřanské bažiny, Počernický rybník, mokřady Na Slatinách či Hostivické rybníky jim v tuto roční dobu nabízejí ideální podmínky. Kdo by si ale chtěl pochutnat na labutích vejcích či masu, se zlou by se potázal. Ptáci jsou totiž podle zákona o ochraně přírody jako jediná živočišná skupina chráněni jako jedinci. Šlo by tedy o porušení zákona. „Pokud byste chtěl konzumovat labutí maso či vejce, musel byste žádat o výjimku. Tu byste ale nedostal, každý by se ptal proč," usmívá se ornitolog.

Centrum metropole se stává útočištěm vodních ptáků zejména v letních měsících. Na hladině Vltavy se kromě obrovských hejn labutí prohánějí také kachny či potápky. Labutě ale svým počtem dominují, a tak je v blízkosti Kampy či Železničního mostu můžete vidět ve stovkách. Jejich krmení však nelze nikomu zakazovat, a tak tento počet může podle odborníků ještě vzrůstat.

FILIP JAROŠEVSKÝ
dopisy@metro.cz

Labutě krmte zeleninou

Už žádné zbytky chleba, rohlíky, či dokonce zbytky od oběda. Labutím nejvíce prospívá krájená zelenina.

- Pro vodní ptáky je zelenina daleko vhodnější, protože neobsahuje látky, které by je dráždily. Podle odborníků jim lidé neustálým krmením pečivem zamotali hlavy natolik, že jim chutná daleko víc, ačkoliv jim neprospívá.
- Krmení ptáků nelze nikomu zakazovat, a tak je výběr na každém, kdo se do něj pustí. Pokud dotyčný nehází krmení kromě do vody i na břeh či most, kdy si může od městské policie vysloužit pokutu ve výši tisíce korun, nezmohou nic ani strážníci.

INZERCE

Cyklistický boom změní metropoli

Praha dostane nová kola, bikesharing promění dopravu ve městě, tvrdí odborníci.

Nejviditelnější službou v metropoli jsou růžová kola. REKOLA

Budoucnost dopravy v Praze nepatří autům, metru ani tramvajím. Stále víc je a bude ve městě, kde každoročně rostou náklady na MHD a kde se dá jen stěží najít místo na zaparkování, přibývat cyklistů.

Napomoci tomu má především bikesharing, tedy sdílení kol. Spolek Rekola, který provozuje oblíbená růžová kola, letos ztrojnásobil jejich počet. V ulicích města jich budou letos k půjčení tři stovky. „Máme pět tisíc uživatelů a evidujeme čtyři výpůjčky kola denně," přibližuje Pavlína Pacáková zájem Pražanů o kola. Ve stojanech však nenajdou jen kola, ale i pár koloběžek. Pomalejší stroje, se kterými se dá s trochou opatrnosti jet i po chodníku, pomáhají podle Pacákové lidem zbavit se strachu z jízdy městem. Kopcovitá metropole, která není cyklisticky příliš přátelským městem, si může nechat zdát třeba o Berlínu, kde na kole pravidelně jezdí dvacet procent obyvatel. Popularita městské cyklistiky zaujala i magistrát, který pověřil dopravní podnik přípravou výběrového řízení. Už se rozběhla příprava na ně, probíhá takzvaný soutěžní dialog, který má jednáním s dodavateli nalézt vhodné řešení dané zakázky. Výběrové řízení ale nabírá zpoždění, podle mluvčí dopravního podniku Anety Řehkové bude vypsáno až příští rok. Vítěz zajistí tisícovku kol, vybudování stojanů pro kola, vytvoří aplikaci pro platby za užívání kol.

Svůj zájem o soutěž potvrzují kromě Rekol i dva velcí hráči. Velonet, dceřiná společnost reklamního BigBoardu. Ta loni plánovala do ulic umístit tři stovky moderních kol, která by byla k vypůjčení přes mobilní aplikaci. „Naším cílem je stále co nejrychlejší zprovoznění našeho systému sdílení jízdních kol," uvedla Monika Mrázková z Velonetu. A svůj zájem o soutěž už potvrzuje i JCDecaux, která provozuje pražský mobiliář.

Nová kola změní i podobu metropole, podle Pacákové zkušenosti z Evropy ukazují, že zvýšení počtu kol nakonec přiměje město více investovat do cyklistické infrastruktury. **ROBERT OPPELT**

Tipy na dnešní den

AUTA

Putovní akce stovky aut s názvem Gumball 3000 má zastávku i v Praze. Na parkovišti u hotelu Hilton bude kolem 19. hodiny zdarma k vidění unikátní přehlídka vozů mapujících historii automobilu od veteránů po moderní supersporty renomovaných značek.

KONCERT

V Lucerna Music Baru večer vystoupí František Skála, Tomáš Hanák a Aleš Najbrt (na snímku zleva). Známé tváře z divadla Sklep se svou kapelou MTO Universal Praha ztvární hity superhvězd televizní obrazovky 70. a 80. let. Zazní písně kapely Katapult, Waldemara Matušky či Toma Jonese. **MET**

INZERCE

Připravte se na květnové slunce

50% SLEVA

my národní

Orsi
dámská a pánská kšiltovka nebo klobouk, různé druhy
~~49~~ 24 Kč

Famito
dámská kabelka, různé druhy
dostupné od 18. 5. 2016
~~499~~ 249 Kč

Colloseum
dámské šaty
~~599~~ 299 Kč

Marinello
pánské tričko
~~399~~ 199 Kč

Desigual
dámské tričko
~~1 699~~ 849 Kč

Disney
dětské tričko, různé druhy
~~269~~ 129 Kč

Disney
dětská kšiltovka, různé druhy
~~199~~ 99 Kč

30% SLEVA
na produkty řady Activ Slimmer a BB cream značky Bellinda
Akce platí od 2. 5. do 31. 5. 2016 nebo do vyprodání zásob. Slevy není možné sčítat.

Nabídka platí od 4. 5. do 31. 5. 2016 nebo do vyprodání zásob. Slevy není možné sčítat.

MITSUBISHI MOTORS

MITSUBISHI ASX
JAPONEC
MADE IN JAPAN

od 369 000 Kč

Plná záruka 5 let

Spotřeba od 5 l/100 km

Ohromný zavazadlový prostor 488 l*

7 airbagů a klimatizace v základní výbavě

AUTOBOND GROUP **Kolbenova 859/15, Praha 9 – Vysočany, tel.: 226 216 629**

www.autobond-praha.mitsubishi.cz

Kombinovaná spotřeba 5,0–5,8 l/100 km, emise CO_2 131–152 g/km. Údaje dle směrnic a nařízení EU nebo předpisů EHK.
Vyobrazení vozu zahrnuje příplatkovou výbavu. *Po montáži originálního příslušenství.

Lidé jsou „zmatení jako včely“. Je jen jeden med

Medové názvosloví umí potrápit.

Na regálu prodejny v pražském Braníku stojí sklenice se světlými i tmavými medy. „Dejte mi ten lesní,“ prosí zákaznice. Prodavač překvapivě odpovídá: „Víte, on už lesní neexistuje, jmenuje se také luční. I když je lesní, jako dosud.“ Opravdu, stejné označení je na všech sklenicích. A to lidi mate. Deník Metro včera tuto skutečnost ověřil mezi odborníky a zjistil překvapivou věc. Rozdělení medu na jednotlivé druhy je v mnoha případech jen marketing.

Podle informací Českého svazu včelařů došlo minulý rok ke sjednocení názvů, které se z nektarového a medovicového medu změnilo na pouhé označení „med“. Rozdělení medu na luční a lesní, což znamená v podstatě totéž, ale zůstalo, a tak jsou zmateni nejen spotřebitelé, ale i prodejci.

Citát

Nerozlišovat med podle druhu je jen dobře. Nikdy totiž nevíte, kolik kterého vlastně obsahuje.

JARMILA MACHOVÁ
ŠÉFKA ČESKÉHO SVAZU VČELAŘŮ

„Existují dva druhy medu, med luční nebo-li nektarový a med lesní, tedy medovicový,“ vysvětluje pro deník Metro mluvčí jednoho z největších pražských včelařů, Petra Fišerová. Medy se liší podle toho, z jaké látky je včely vyrobí. Buďto jsou z medovice, tedy produktu mšic žijících na rostlinách v lese, nebo z rostlin, tedy nektaru. Rozdíl mezi nimi se ale pozná pouze specializovaným testem a obvykle jde o směs obou druhů. „Proto je jen logické než zbytečně klamat spotřebitele raději označovat pouze vše jako med,“ dodává Fišerová.

Podle předsedkyně Českého svazu včelařů Jarmily Machové jde ze strany prodejců často jen o chytrý marketing a medy se liší pouze barvou, často dobarvenou karamelem. „Med včely obvykle smíchají ze všeho možného, co v okolí roste. Označení je proto dobré brát s rezervou,“ vysvětluje Machová, šéfka českých včelařů.

FILIP JAROŠEVSKÝ
dopisy@metro.cz

Dobrého medu je málo

Firma Včelpo dostala za antibiotika v medu pokutu skoro šest milionů.

- Státní zemědělská a potravinářská inspekce loni v listopadu rozhodla o zastavení prodeje všech výrobků firmy. Zatím neodhalený viník **přimíchával ukrajinský med s nedovolenými antibiotiky do českého medu.**
- Antibiotika: **mohou uškodit tím, že** si lidé jejich konzumací zvyšují odolnost bakterií vůči antibiotikům, lékům pak snižují účinnost.
- Inspekce každý rok kvalitu medu kontroluje, **testy neprojde ani polovina vzorků.**
- Nemá smysl kupovat podezřele levné medy. **Na závadu naopak není,** je-li med zkrystalizovaný (lidově „zcukernatělý“).

Včely se nadřou

1

Jen jednu lžičku medu vyprodukuje včela za celý svůj život. Pro výrobu jednoho kila medu musí včely obletět dva a půl milionu květů. Dnešní včela medonosná již nedokáže přežít bez péče člověka, tedy včelaře.

Imunolog. Med je důležitý, ale jen ten z Česka

Lékař Martin Nouza ARCHIV

Je med opravdu přírodní antibiotikum? Podle imunologa Martina Nouzy je tomu tak jen napůl. Med, pokud je kvalitní, může člověku jen prospět. Samospasitelný ale není. „Vliv medu na lidský organismus je vždycky otázkou konkrétních dispozic člověka,“ říká pro deník Metro lékař Nouza.

Čím je nám med prospěšný?

Je to přírodní medicína. Je prevencí i lékem rýmy, zánětu průdušek a horních cest dýchacích, chřipky, civilizačních chorob a dalších obtíží plynoucích z nezdravého životního stylu a uspěchanosti této doby. Med dokáže čistit tělo od toxinů a volných radikálů, které způsobují rychlé stárnutí buněk. Úspěšný je i při terapii kožních problémů, jako jsou vyrážky, rány, popáleniny, omrzliny, proleženiny a další. Také nachází své uplatnění v kosmetice. Dokáže totiž pokožku vyživit, zvláčnit a rozjasnit.

Je pravda, že je pro člověka nejlepší med od lokálního včelaře?

Z hlediska alergií určitě, ale není tomu tak, jak bývá občas chybně interpretováno – že by Pražákovi nebyl prospěšný med třeba z jižní Moravy. Na to jsme moc malá země. Ty správné látky vám dodá jakýkoliv med od lokálního včelaře. Horší by to bylo, pokud byste chtěli konzumovat med od včelaře na druhém konci světa. Ten vám sice nemusí ublížit, ale určitě vám neprospěje. **JAR**

INZERCE

NEJEN NA SRDCE JSOU PODĚBRADY!

SPLŇTE SI SVÁ PŘÁNÍ NA ZÁMEČKU

Vytvořte si pobyt z Vámi vybraných procedur.
Přijeďte si odpočinout do lázní a nabrat síly.
V termínu od 11. do 13. 5. za akční ceny!

Hotel Zámeček****
(2 noci, polopenze, 2 procedury dle vašeho výběru)
za 2.700 Kč/osoba ~~(3.290 Kč)~~
při objednávce hlaste heslo: METRO

Těšíme se na Vás!

LÁZNĚ PODĚBRADY
AKCIOVÁ SPOLEČNOST

+420 325 606 500
www.lazne-podebrady.cz

Med: zlatý zázrak

Všechny příznivé účinky medu vycházejí z jeho složení, ve kterém nalezneme spoustu zdraví prospěšných látek, jež ovlivňují lidský organismus a pochody v něm. Med se však užívá nejen vnitřně. Pomáhá přímou aplikací i při hojení ran a léčbě různých kožních problémů. Nachází se v něm: vitaminy A, B, C, D, E a K, bílkoviny, vápník, draslík, fosfor, hořčík, sodík, železo a enzymy. Ženy si z něj mohou vyrobit domácí medovou masku. Zvláční a vyživí pokožku. Med se v ní smíchá se žloutkem, olejem a jogurtem. Receptů je na internetu více. PROFIMEDIA.CZ

C&A
Letní inspirace
KUPÓN
C&A 200 kč
Sleva 200 kč v období 5.– 12. 5. 2016
k nákupu nad 800 kč*
* Sleva 200 kč platí 5.– 12.5. při nákupu vyšším než 800 Kč. Neplatí na nákup dárkové karty.
Není možné kombinovat s jinou slevovou akcí. Platí ve všech prodejnách C&A v České republice. Neplatí na předešlé nákupy.
07 071 160512 028 0 8

Krátce

Plzeň oslaví s Američany

Celkem třináct veteránů přijede na čtyřdenní Slavnosti svobody v Plzni, tedy 71. výročí osvobození, které začínají zítra. Sedm z nich bude amerických a šest belgických. Jde o největší počet válečných veteránů, kteří míří na oslavy do českých měst. ČTK

Show na zemi i ve vzduchu

Na tři desítky vrtulníků a padesát letadel se představí návštěvníkům letošního ročníku akce Helicopter Show, která se uskuteční 13. a 14. května na královéhradeckém letišti. Stejně jako loni se akce koná společně s motoristickou Rallye Show. Loňský ročník přilákal zhruba 25 tisíc návštěvníků. ČTK

Rodí se víc kluků. Vždy to tak bylo

Do konce století se v Česku vyrovná počet mužů a žen. Ty zatím vedou.

Loni se v českobudějovické nemocnici narodilo 1242 chlapců a 1142 holčiček. Chlapců se rodí více všude na světě. A vždycky tomu tak bylo. „Spermie, které nesou mužský chromozom Y, jsou o něco málo pohyblivější. Proto se vždy rodilo o něco více mužů," říká Vladimír Krylov z Přírodovědecké fakulty Univerzity Karlovy.

Muži však žijí, a vždy žili, nebezpečnějším způsobem života a častěji umírají ve válkách, a proto jejich převaha nebyla znát. Nyní ale žijeme v klidnějších dobách a počet mužů vzrůstá. Stačí se jen rozhlédnout po mateřských školkách a školách. „V Česku bylo v roce 2014 ve věkové skupině do 14 let 815 285 mužů a 773 930 žen," uvedla na dotaz deníku Metro Petra Báčová z Českého statistického úřadu.

Prodlužující se průměrný věk mužů a pomalu se snižující rozdíl v naději na dožití mezi nimi a ženami budou pro Česko v budoucnu znamenat zvrat v poměru obou pohlaví. Zatím je zde více žen, ale to se má změnit. Podle prognózy Českého statistického úřadu by se měl celkový počet mužů a žen vyrovnat přibližně ve druhé polovině osmdesátých let. Propočty počítají s vyrovnáním v roce 2086 a s převahou mužů o pět let později.

MAREK HÝŘ
marek.hyr@metro.cz

Když se válčí, rodí se kluci

Mezi lidmi se traduje, že po válce se rodí spíše muži. Vědci se však nemohou shodnout.

- Podle jedné z teorií je tento fenomén důsledkem vyšší frekvence kopulace v době „opušťáku" a po propuštění z armády. Příčinou může být dřívější oplodnění v plodných dnech menstruačního cyklu ženy, kdy je hormonální prostředí nakloněno ve prospěch samčích embryí.
- Jiná teorie pro změnu tvrdí, že je tomu právě naopak a že se ve zvlášť obtížných časech, jako jsou války, rodí výrazně méně chlapců. Děje se to prý proto, že ženy během těhotenství mnohem častěji kvůli stresu z „těžkých dob" potratí plody mužského pohlaví.

Podvody na horách

178

Hospodští na horách zase častěji točili podmíráky, zjistila v zimě Česká obchodní inspekce (ČOI). Nedostatky byly při téměř třetině kontrol podnikatelů v horských rekreačních střediscích, u zimních stadionů či půjčoven sportovních potřeb. Nejvíce v pohostinství. Během zimní turistické sezony inspekce uložila 102 pokut v souhrnné výši 178 tisíc korun. Celkem inspekce provedla 405 kontrol. „Počet nedostatků však byl i přes nižší zájem návštěvníků značný," uvedl mluvčí ČOI Jiří Fröhlich.

Platy. Zdravotní sestry a lékaři si od Nového roku o pár tisíc přilepší

O deset procent se zvýší českým zdravotníkům plat. Včera se na tom shodla vládní koalice se zástupci lékařů. Takový krok má vyřešit problém s úbytkem lékařů a sester, kteří utíkají za hranice, kde dostávají mnohem více peněz.

Ačkoliv se koalice na navýšení platů dohodla, ještě není úplně jasné, kde peníze navíc vzít. V příštích dnech bude vláda jednat o navýšení plateb za státní pojištěnce. Ministr zdravotnictví Svatopluk Němeček navrhuje nárůst odvodů státu o 9,88 miliardy. Ministr financí a vicepremiér Andrej Babiš chce dát dvě miliardy.

Na víc peněz se mají těšit zdravotníci ve všech zařízeních. Ve státních nemocnicích by se použila platová tabulka, v krajích memorandum, které chce vláda uzavřít s hejtmany. Záměr se vztahuje i na ty soukromé nemocnice, které jsou placeny ze zdravotního pojištění. Vláda také slibuje další zlepšení práce – do roku 2018 chce zavést jednotný systém plateb a urychlit elektronizaci, aby ubylo papírování. MAH

Soukromé mají míň

Doktoři a sestřičky ve státních nemocnicích se mají lépe než jejich kolegové ze soukromých zařízení.

- Odměny v soukromých nemocnicích jsou v průměru o pět tisíc korun nižší než ve státních nemocnicích, kde mají tabulkové platy.
- Lékaři ve státních nemocnicích loni brali v průměru měsíčně přes 63 tisíc korun, zdravotní sestry 28 tisíc.

INZERCE

Střelec. Policie muže pustila

Střílel opilý na ulici u mateřské a základní školy, přesto ho policie pustila na svobodu a zatím není obviněný. Případ se stal v pondělí v Sudoměřicích na Hodonínsku. Vyšetřovatelé teď dávají celou věc dohromady, víc se ale vyjadřovat nechtěli. Čtyřiašedesátiletý muž střílel z plynové pistole v době, kdy děti chodily na oběd. Nikoho nezranil. Po střelbě odešel domů, kde usnul. V obci se pak děly policejní manévry. Přijela zásahová jednotka a ve vzduchu operoval vrtulník. MAP

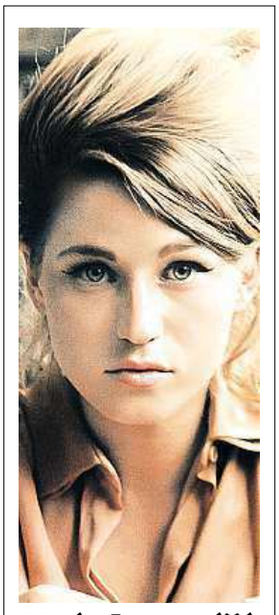

Kráska míří do Brna

Její hudba bývá označována jako omamný koktejl soulu, funku, jazzu a reggae, nad kterým se rozplývala i nedávno zesnulá muzikantská legenda Prince. Zřejmě proto je v Česku belgická zpěvačka Selah Sue oblíbená. Umělkyně u nás vystoupila už několikrát, její další koncert se uskuteční dnes v brněnském koncertním sále SONO. LMB

Krátce

Česko z EU

Pro odpůrce Evropské unie to mohl být velký den. Poslanci včera schválili, že začnou projednávat návrh zákona o referendu o vystoupení Česka z EU. Na návrh opozičního Úsvitu to podpořilo 96 ze 169 přítomných poslanců. Nakonec to ale do závěru jednacího dne Sněmovny nestihli. Kdy se k návrhu Úsvitu vrátí, není nyní jasné. Do programu jednání se referendum dostalo ve stejný den, kdy české politiky pobouřilo, že by Turecko mohlo získat bezvízový styk s EU (více na straně 10). iDNES.cz

Legenda. Má letku

Československý válečný pilot a válečný hrdina František Peřina má opět v české armádě svou letku. Pojmenována po něm byla 212. taktická letka z Čáslavi. Peřina se za druhé světové války proslavil v bitvách o Francii i o Británii. Byl přezdíván „Generál nebe“. Po válce musel z vlasti uprchnout do USA. Peřina dostal několik vysokých vyznamenání, zemřel ve věku 95 let v květnu roku 2006. ČTK

Na Cipískovišti staví pohádkové hrdiny. V Písku se chystá velká sláva

Na břehu Otavy v Písku opět vznikají na místě zvaném Cipískoviště sochy z písku. Letos tam budou stát několik metrů vysoké pohádkové postavičky Dlouhý, Široký a Bystrozraký a také král Karel IV., jehož jméno k dějinám města neodmyslitelně patří. Staví je tam akademičtí sochaři Jiří Kašpar a Josef Faltus. Hotovo bude za pár dní, tak aby se tam o víkendu od 13. do 15. května mohla uskutečnit velká dětská akce. A nejen tam, program bude připraven po celém městě. Tradiční sportovní aktivitou bude devátý ročník oblíbeného závodu dračích lodí a další skvělé akce. 2x ČTK

V Praze úvěr, v Ústí nájem

Unikátní ukazatel srovnává výši měsíční splátky úvěru na bydlení s výší nájemného.

Řešíte, jestli si vzít hypotéku na koupi bytu, nebo platit někomu nájem? S rozhodováním by vám nyní mohl pomoci Index bydlení MP, který sestavila Modrá pyramida společně s Asociací realitních kanceláří ČR (ARK).

Z údajů z jednotlivých tuzemských krajů za první čtvrtletí letošního roku vyplývá, že v Praze, Zlínském kraji či na Vysočině není téměř žádný rozdíl mezi průměrnou splátkou úvěru a nájmem. Naopak velký skok je v Ústeckém kraji. Tam průměrný nájem činí 65 procent splátky úvěru.

„V Česku dosud chyběl věrohodný ukazatel, který by byl schopen demonstrovat, do jaké míry je v jednotlivých regionech výhodné si pořídit vlastní bydlení s pomocí úvěru a kde je naopak dobré uvažovat o nájemním bydlení,“ řekl k novému indexu předseda představenstva Modré pyramidy David Formánek. Dodal, že to závisí i na ceně bytů. Zatímco v Praze může stát výstavba nového a koupě starého podobně, například v Ústí může být rozdíl značný.

Vyplatí se vzít si úvěr?

90

Index bydlení MP uvádí, že hned v devíti krajích ČR činí průměrný nájem přes 90 procent průměrné splátky úvěru na bydlení. Výjimky tvoří Ústecký, Liberecký a Moravskoslezský kraj.

Formánek také varoval, že člověk musí při rozvažování myslet i na to, že v případě úvěru bude mít klient v souvislosti s bydlením také další náklady. Ty ostatně tvoří značnou část rozpočtu českých domácností. Potřeby každého z nás se navíc v tomto ohledu liší. „Roli nehrají jen příjmy, ale například i časový horizont života v daném místě či dostupnost vlastnického bydlení v dané lokalitě. Rolí realitních kanceláří je poradit občanům, jak optimálně tuto základní životní potřebu řešit. Náš nový index může realitním kancelářím pomoci,“ uvedl prezident ARK Jaroslav Novotný.

Podle generálního sekretáře asociace Jana Borůvky už se v Česku také mění chování pronajímatelů nemovitostí. „Často už si zjišťují kompetentnost zájemců. Je to čím dál obvyklejší. A je i naše úloha to pro klienty zjistit, protože chtějí mít dlouhodobého nájemce,“ dodal Borůvka. PAVEL URBAN

INZERCE

RENAULT PRAHA ZLIČÍN
Helsinská 166/2, Praha 5, tel.: 225 340 440, e-mail: info@rpz.cz
www.rpz.cz

Kvóty pro migraci se dají vykoupit

Země budou zřejmě moci zaplatit, aby nemusely brát uprchlíky.

Formou jakéhosi „odpustku“ zřejmě budou moci země EU vyplatit svou účast na kvótách o přijatých uprchlících. Tuto změnu má dnes navrhnout Evropská komise (EK). Zvažovaná výše částky však představuje pro odmítající členskou zemi v zásadě pokutu či trest, uvádí někteří činitelé obeznámení s plánem. Deník Financial Times v této souvislosti píše o 250 tisících eur (6,75 milionu Kč) za každého žadatele o azyl, kterého by stát odmítl přijmout.

Pokud by vyplacení bylo možné již například loni v prosinci, kdy unijní ministři vnitra přes nesouhlas Maďarska, Česka, Slovenska a Rumunska rozhodli o povinném přerozdělení 120 tisíc uprchlíků, tak by to Česko s tehdy stanovenou kvótou 1691 uprchlíků vyšlo při zmíněné částce na 422,75 milionu eur (přes 11,4 miliardy korun). EK před měsícem představila dvě předběžné varianty úpravy systému. Dnes by se měla přiklonit k té „mírnější“ z nich. Zdroje obeznámené se záměrem tvrdí, že každá země by měla znát svou „kvótu“, tedy procentuální podíl z celkového počtu žadatelů o azyl v Unii, který má být schopna bez potíží zvládnout. **ČTK**

Migranti mají problém se zaměstnaností

Mezi rodilými Němci je míra nezaměstnanosti jen čtyři procenta. U lidí přistěhovaleckého původu je dvojnásobná.

- Problematické je i to, že 29 procent imigrantů se o práci vůbec neuchází. Znamená to, že se buď vzdělávají, nebo starají doma o rodinu. U rodilých Němců je tento podíl jen 20 procent.
- Velký počet nezaměstnaných je mezi běženci z Iráku a Sýrie, kteří do Německa přišli během loňského roku. Na jednoho nezaměstnaného Iráčana loni připadal jeden pracující, u Syřanů to byli více než dva nezaměstnaní na jednoho pracujícího.
- Proti roku 2011 se podíl nezaměstnaných Iráčanů a Syřanů výrazně zvýšil, přitom v celém Německu míra nezaměstnanosti klesla.
- Průměrný čistý měsíční příjem rodilých Němců činí 2235 eur (60 400 korun), mezi přistěhovalci je to 2000 eur (54 000 korun). Nejnižší mzdy pobírají přistěhovalci z východu EU.

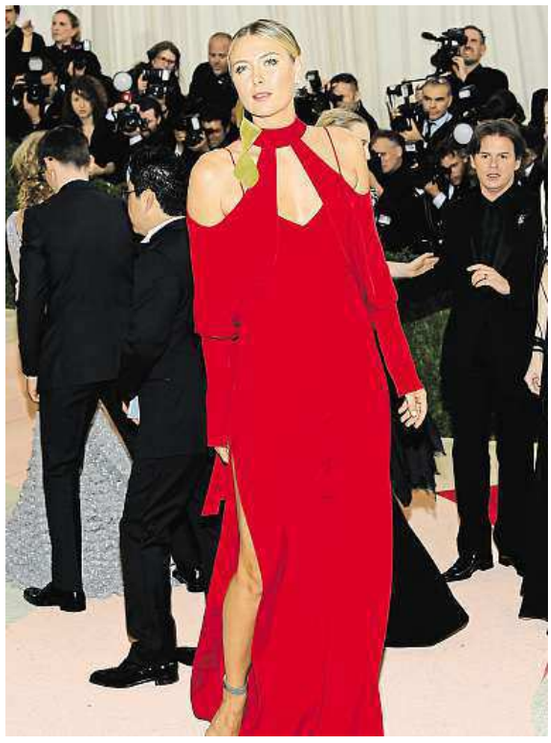

Tenistka jako modelka

Maria Šarapovová v pondělí dorazila do Metropolitního muzea v New Yorku. Účastnila se zahájení módní akce „Manus x Machina: Móda ve věku Technologie“. AP

Našli jsme Cookovu loď, radují se vědci

Dlouho hledaná loď HMS Endeavour slavného mořeplavce Jamese Cooka možná opět spatří světlo světa. Vědci si myslí, že nalezli její vrak spolu s dalšími dvanácti loděmi u východoamerického státu Rhode Island. Pokud by se jejich předpoklad potvrdil, šlo by o jeden z největších objevů v námořní historii. Na snímku je replika tohoto plavidla. AP

EU. Bezvízový styk s Tureckem

Evropská komise na dnešek naplánovala „podmíněný“ souhlas Evropské unie s bezvízovým stykem s Tureckem. Krok je součástí březnové dohody mezi EU a Ankarou, která na jejím základě v minulých týdnech významným způsobem omezila počty migrantů přeplouvajících z Turecka na řecké ostrovy v Egejském moři. Komise dnes chce navrhnout bezvízový vstup do schengenského prostoru pro turecké občany, aniž by Ankara již splňovala potřebné podmínky. EU se totiž podle britské stanice obává, že pokud nebude dohoda o bezvízovém styku, Turecko nebude plnit dohodu ohledně imigrantů. Turecko podle BBC neplní kritéria například ohledně svobody slova, spravedlivého soudnictví či lepší ochrany menšin. Mluvčí komise Mina Andreevová v pondělí řekla, že Turecko udělalo v minulých týdnech velký pokrok ve snaze splnit evropské podmínky k tomu, aby Evropská komise mohla navrhnout zavedení bezvízového styku pro turecké občany. Zda komise skutečně ve středu navrhne bezvízové cestování pro 75 milionů tureckých občanů ale mluvčí jednoznačně neřekla. Má o něm rozhodnout dnešní jednání eurokomisařů. Souhlas to bude ale spíše „podmíněný“. Závěrečná zpráva o skutečném splnění všech 72 potřebných podmínek bude přijata v polovině června. **ČTK**

Zprávy krátce

Satirik kritizuje Merkelovou

Německý satirik Jan Böhmermann kritizuje kancléřku Angelu Merkelovou za to, že vláda umožnila jeho trestní stíhání za urážku zahraniční hlavy státu. Podle něj se kancléřka neměla podvolovat tlaku v otázce, kdy šlo o svobodu vyjadřování. Satirik před měsícem ve veřejnoprávní televizi ZDF přednesl báseň, v níž urážel a zesměšňoval tureckého prezidenta Erdogana. **ČTK**

Výstava Divoké narozeniny maxipsa Fíka

Nestárnoucí mistr světa ve skoku pro něco, maxipes Fík, se narodil v roce 1976 a letos slaví čtyřicáté narozeniny. Stane se jedním z hlavních hrdinů výstavy ilustrátora Jiřího Šalamouna ve Ville Pellé. Akce potrvá od 10. května do 12. července a nezapomíná ani na další autorovy hrdiny – chybět nebude pan Tau, poslední Mohykán či Hobit. Připraven je také doprovodný program a v rámci něj řada lektorských programů, tvůrčích dílen, besed a čtení, které jsou určeny i pro dospělé. VILLA PELLÉ

KOMERČNÍ SDĚLENÍ

ZASVĚCENÝ A DETAILNÍ ŽIVOTOPIS

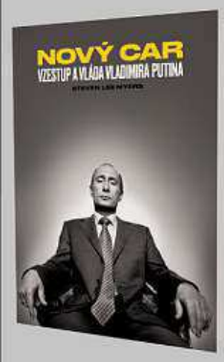

STEVEN LEE MYERS
NOVÝ CAR
498 Kč

Ve své knize Nový car: Vzestup a vláda Vladimira Putina předkládá americký investigativní novinář Steven Lee Myers barvitý obraz muže, který se z řadového agenta KGB vyšvihl až na vrchol vládní pyramidy – stal se ruským prezidentem. V důkladně rešeršovaných kapitolách rozebírá Putinovu rodinu a dětství, jeho kariérní růst i kontroverzní rozhodnutí v pozici prezidenta. Výsledkem je přesvědčivý a živý psychologický portrét člověka, jehož prvotní motivací je zachování zdání autority za každou cenu, člověka, který nedává najevo slabost, který improvizuje i chladně kalkuluje a u něhož se cílevědomost váže s výkonností a flexibilitou.

www.argo.cz

BEST SELLER

Zprávy krátce

Ženitba amatérů

V rámci přehlídky amatérských souborů bude dnes v Činoherním klubu uvedena Gogolova Ženitba v podání Divadelního spolku Vrchlický z Jaroměře. Režisérem je herec Jan Sklenář, známý z Klicperova divadla nebo jako Romeo z loňského nastudování tragédie pro Letní shakespearovské slavnosti.

Šifra Otce vlasti

V rámci oslav 700 let od narození Karla IV. je až do 1. června na pražském Václavském náměstí výstava Šifra Otce vlasti, která se poté od 23. června přesune na Vyšehrad. IBE

Hlavním tématem Anifestu migrace

Mezinárodní festival animovaných filmů nese podtitul Kde domov můj?

V soutěži bude i film Adama od Simona Roubyho. ANIFILM

V Třeboni začal Mezinárodní festival animovaných filmů Anifilm. Hlavním tématem letošního ročníku je migrace a nese podtitul Kde domov můj? Festival představí tvorbu českých rodáků, kteří žijí a tvoří v zahraničí. Přijede i držitel Oscara Jan Pinkava. Cenu za celoživotní dílo získá výtvarník, scenárista a režisér Jan Mergl. Program trvající až do neděle nabídne stovky snímků, připravené jsou přednášky, výstavy a koncerty.

Anifilm, jenž se sloučil s Anifestem a podle odborníků patří mezi deset předních světových přehlídek svého druhu, letos nabídne šest soutěží. K nejsledovanějším patří kategorie celovečerních animovaných filmů pro dospělé a pro děti.

Diváci tak v Třeboni uvidí filmy proslulých autorů, jako jsou například Charlie Kaufman, Adam Elliot, Theodore Ushev či Ihor Kovaljov. Festival připomene animovanou tvorbu Paula Fierlingera, jenž se českým rodičům narodil v Japonsku, vyrůstal v USA a po válce žil v tehdejším Československu, z něhož v roce 1967 uprchl na Západ.

Mezi potvrzenými hosty, kteří zasednou i ve festivalových porotách, je Jan Pinkava, český výtvarník a režisér, který jako dítě na konci 60. let s rodiči opustil Československo. V roce 1993 začal pracovat pro studio Pixar a nyní vyvíjí speciální animovaný obsah pro Google.

Letošní novinkou je podle mluvčí festivalu Gabriely Zajícové přehlídka současné české animace uváděná pod názvem České obzory. Dalším blokem bude program Od čmáranic k pixelům. Zaměří se na španělskou produkci, která se v posledních letech prosazuje i celovečerními filmy. ČTK

Cannes. Na festival míří i české filmy

V oficiálním programu a dalších důležitých sekcích festivalu v Cannes je po dlouhé době viditelně zastoupena česká kinematografie. Na filmovém trhu Marché du Film se budou promítat čtyři tituly. Festival se koná od 11. do 22. května.

„Úspěchem je účast krátkého animovaného snímku Jana Sasky Happy End v oficiální sekci La Quinzaine des Réalisateurs, která existuje od roku 1969 a představuje celovečerní i krátké filmy a dokumenty," uvedla zástupkyně Českého filmového centra Denisa Štrbová.

Český producent francouzského původu Artemio Benki ze společnosti Sirena Film je zastoupen dvěma koprodukcemi s Francií. V hlavní soutěži MFF Cannes jde o film Oliviera Assayase Personal Shopper (Osobní nákupčí), duchařský příběh ze světa módy současné Paříže. V sekci Un Certain Regard se promítne film La danseuse (Tanečnice). Debut režisérky Stephanie Di Giustové se vrací do Paříže přelomu 20. století. „Oba filmy se částečně natáčely v Praze, která v nich představovala Paříž a Londýn," dodala Štrbová. Upozornila i na sekci klenotů světového filmu Cannes Classics, v níž bude uvedena česká sci-fi Ikarie XB 1 a Formanův Valmont. ČTK

Sudoku

	1		9		6	4		2
6								
	4			1				
		2	6				4	
	6	1	5	8	9	2	3	
	5				2	1		
				9			8	
								3
3		9	1		7		6	

Počasí

DNES	ZÍTRA	PÁTEK	SOBOTA
Min. 11 Max. 15	Min. 14 Max. 18	Min. 17 Max. 21	Min. 17 Max. 21

Stupeň zátěže pro dnešek: bio 1

Mírná zátěž: Umožňuje běžný denní režim bez omezení, pouze s přihlédnutím k aktuálnímu zdravotnímu stavu.
Teplotní rekord: 28,8 °C
Rok výskytu: 1997

Napište svou bublinu

FOTO: 2x AP

Napište bublinu a reagujte na sloupek na:
www.facebook.com/denikmetro

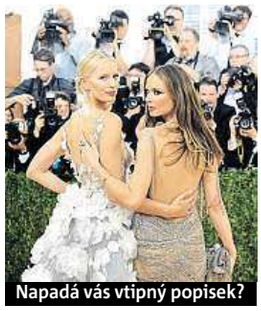
Napadá vás vtipný popisek?

Kvíz

1 Na ostrově Manhattan v dnešním americkém New Yorku bylo kdysi založeno město New:
a) Lisboa
b) Amsterodam
c) London

2 Na olympiádě v roce 2006 v Turíně získala zlato Světlana Žurovová jako:
a) rychlobruslařka
b) biatlonistka
c) sjezdařka

3 Herečka Jiřina Bohdalová, která se proslavila třeba hlasem Rákosníčka, letos oslavila:
a) 75 let
b) 80 let
c) 85 let

4 Motocyklový závodník Milan Špinka je mistr světa na ledové ploché dráze z roku:
a) 1974
b) 1984
c) 1994

5 Pokud se někdy modlíte ke všem svatým, tak pro ochranu před požáry pomáhá:
a) sv. Dyndy
b) sv. Šebestián
c) sv. Florian

Znáte správné odpovědi dnešního kvízu? **Řešení:** 1-b, 2-a, 3-c, 4-a, 5-c.

ČT1

12:30 Sama doma
14:00 Doktorka Quinnová II
14:45 V porodnici
Povídka z cyklu Bakaláři
15:00 Kojak III
15:50 Tlusťoch
16:45 Cestománie
17:15 AZ-kvíz
17:40 Černé ovce
18:00 Události v regionech
18:25 Kde domov můj?
18:55 Události za okamžik a počasí
19:00 Události
19:50 Branky, body, vteřiny

- **20:00 Pošta pro tebe**
Nakolik naše životy předurčuje osud a co můžeme změnit a ovlivnit my sami? Leona, Irena a Eva sebraly odvahu k důležitému setkání. Uvádí Ester Janečková

21:00 Lásky mezi kapkami deště
Romance (ČR, 1979)
23:04 Výsledky losování Šťastných 10
23:05 Sezona za vodou (5/6)
23:50 Rozsudek
00:20 AZ-kvíz
00:45 Máte slovo s M. Jílkovou
01:50 Žiješ jenom 2x
02:15 Dobré ráno
04:45 Kluci v akci
05:30 Události v regionech

ČT2

12:00 Lodě, které psaly historii
12:45 Království divočiny: Zvířecí legrácky (3/10)
13:15 Evropa dnes
13:40 Omán, tajemný Orient
14:35 Věda a náhoda
15:25 Televizní klub neslyšících
15:55 Obrázky z Francie
16:10 New York - jablko, které se nepřejí
17:05 Scilly - ostrov narcisů
18:00 Bohoslužba za členy hasičských sborů
19:30 Příběhy domů
19:50 Zprávy ve znakovém jazyce

- **20:00 Kamera na cestách: Seychely, ráj uprostřed Indického oceánu**
Ostrovy vyhlášené svojí krásou a harmonií

21:00 Na cestě po myanmarském Inle
21:30 Deník Dity P. II
21:55 KAMU ve Vietnamu
22:25 Souvislosti Jana Pokorného
23:20 Hra o trůny III (8/10)
00:15 Queer
00:45 Dům z karet II (4/13)
01:30 Batesův motel III (3/10)
02:15 Batesův motel III (4/10)
02:55 Diskodrom 2005
03:35 Folklorika
03:55 Náš venkov
04:15 Případ pro ombudsmana
04:30 Příliš chytré děti
05:00 Okouzlení VII

NOVA

12:00 Polední Televizní noviny, Sportovní noviny, Počasí
12:30 Tescoma s chutí
12:40 Sue Thomas: Agentka FBI (17)
13:40 Dr. House III (3, 4)
15:35 Ordinace v růžové zahradě 2 (514)
17:00 Odpolední Televizní noviny, Sportovní noviny
17:30 Co na to Češi
18:25 Ulice (3028)
Seriál (ČR)
19:30 Televizní noviny, Sportovní noviny, Počasí

- **20:20 Chcete být milionářem?**
Nejúspěšnější soutěž všech dob opět na TV Nova! Nové studio, nová pravidla, nový moderátor. Hrajte o 10 milionů korun s Markem Vašutem

21:40 Námořní vyšetřovací služba XII (2)
Krimiseriál (USA, 2014)
22:40 Společnost hrdinů
Válečný film (USA, 2013). Hrají: T. Sizemore, Ch. M. Collins, V. Jones, D. Diatchenko a další
00:40 Dr. House III (3, 4)
Seriál (USA, 2006)
02:50 Kolotoč
03:15 Co na to Češi
03:55 Ordinace v růžové zahradě 2 (514)

PRIMA

12:25 Policie Hamburk VI (6)
13:25 Návrat komisaře Rexe IX (2)
14:35 Castle na zabití VI (18)
Dva ninjové. Krimiseriál (USA, 2014)
15:35 Inga Lindströmová: Hvězdy nad Ölandem
Romantický film (N, 2014)
17:30 Odpolední zprávy
17:50 Prostřeno!
18:55 Zprávy FTV Prima
19:25 Krimi zprávy
19:40 Divácké zprávy
19:55 TOP STAR

- **20:15 Ohnivý kuře (21)**
Seriál (ČR, 2016). Mike se sbližuje s Klárou, a dokonce jí pomáhá s Didi. Nicméně Klára se rozhodne ve vztahu s Mikem přibrzdit. Béda má problémy s dluhy a promyšleně z Manky vymámí peníze. Hrají: J. Prachař, J. Dolanský, K. Leichtová, L. Polišenská, P. Štěpánek a další

21:35 Show Jana Krause
22:30 Telebazar
23:40 Prostřeno!
00:40 Místo činu: Brémy (5)
Krimiseriál (N, 2005)
02:25 Policie Hamburk VI (6)
Krimiseriál (N, 2011)
03:10 Návrat komisaře Rexe IX (2)
Krimiseriál (Rak./It., 2009)

PRIMA COOL

12:55 Jmenuju se Earl IV (24)
Slovo Boží. Komed. seriál (USA, 2009)
13:25 Simpsonovi VII (7-10)
15:25 Teorie velkého třesku VII (19)
Rozhodovací martyrium. Sitcom (USA, 2014)
15:55 Griffinovi VIII (6)
Anim. seriál (USA, 2007)
16:25 Hvězdná brána III (22)
Nemesis. Seriál (USA, 1999)
17:20 Alias (2)
18:20 Simpsonovi VII (11-14)

- **20:15 Letečtí stíhači v boji II (9)**

21:25 Teorie velkého třesku VII (20)
Sitcom (USA, 2014)
21:55 Partička
22:35 Cesty k úspěchu
22:45 Na život a na smrt
Dobr. film (USA, 1981)
00:50 Partička
01:25 Ospalá díra II (14)
Myster. seriál (USA, 2015)
02:10 American Horror Story: Asylum (5)
Horor. seriál (USA, 2012)
02:50 Ospalá díra II (14)
Myster. seriál (USA, 2015)
03:35 American Horror Story: Asylum (5)
Horor. seriál (USA, 2012)

ÓČKO

06:00 Get out!
06:05 Ranní fresh
09:00 Zpátečka
10:00 Óčko hity
12:00 Óčko news
12:05 Óčko hity
13:30 Get out!
13:35 Óčko hity
14:00 Óčko news
14:05 Óčko hity
15:00 Get out!
15:05 Óčko hity
15:30 Óčko news
Hudba, film, zábava - nikdo a nic nám neuteče

- **15:35 Mixxxer show**
Klipy na přání, soutěže, chat s hosty

17:00 Óčko news
Hudba, film, zábava - nikdo a nic nám neuteče
17:05 Óčko hity
Klipy nonstop
19:00 Óčko news
Hudba, film, zábava - nikdo a nic nám neuteče
19:05 Moje desitka
Top 10 klipů podle diváka Óčka
20:00 CZ & SK
České a slovenské klipy
21:00 Zpátečka
Nej hity a pořady na Óčku před x lety
21:45 Let's Go To The PUB
Dobré jídlo i pokec u pivka
22:00 Óčko flirt

Sloupek

PAVEL MAURER

MILOVNÍK JÍDLA

JÍME LÉPE!

Mám pro vás celkem dost překvapivou zprávu: Češi jedí podle statistických údajů lépe než v minulosti! Celková spotřeba potravin v naší zemi podle posledních výzkumů lehce stoupá. Na každého z nás připadne asi 760 kilogramů potravin ročně. Zaznamenána byla vyšší spotřeba rýže, luštěnin a jedlých olejů. Nemění se kategorie bůčku, tlačenky ani buřtů! Těch jíme pořád stejně, a troufám si odhadnout, že mnohem víc než mnozí naši sousedé!

Mě na tom všem zajímají hlavně luštěniny, kterých každý z nás zkonzumuje kolem 3 kilogramů ročně. A z toho nejvíce hrachu, pak fazolí a nakonec čočky. Všechny luštěniny jsou totiž, jak známo, vynikající součástí našeho jídelníčku. Jenže mnozí z vás tyhle krásné statistické údaje trochu kazí – vyhýbají se luštěninám. Nejste dnes lehce nadmutí? Pro jistotu vám raději stručně připomenu, že jakékoli luštěniny je potřeba namočit nejméně na 12 hodin do vody, pak tuto vodu vylít – takže se zbavíte jistých toxických látek, které nedělají dobře našemu trávení. Když tuto první vodu slijete, vaříte svou čočku nebo fazole ve vodě čerstvé. Luštěniny, ať už cizrna, sója, hrách, fazole, či čočka, vám při správném zacházení odevzdají to nejlepší, co v nich je.

Bílkoviny, vitaminy skupiny B a další důležité nerostné látky. A když je budete správně připravovat a dostatečně dlouho vařit, bude vám lépe. Možnosti jejich kulinární úpravy jsou téměř nevyčerpatelné. A navíc – luštěniny patří k nepříliš drahým surovinám a ve vodě ještě trochu nabudou. Takže je to velmi úsporná živina pro naše tělo i kapsu!

Citát

Všechny luštěniny jsou totiž, jak známo, vynikající součástí jídelníčku.

Dopisy a vzkazy

Zelené háje...

... láskó mých lét, vy ste bejvály můj cély svjét... Našlo by se mnoho písniček o lesích a milovnících přírody. Jen těch trampských co je! Už nejsou v módě, mladí je moc neznají, teď letí létání za exotikou. Málokdo chodí za rekreací do našich lesů, a když, tak do snobských destinací, tam, kde je hojný masový turismus v dresech s nápisy a drahé občerstvení v moderních hotelích. Máte někde chalupu nebo někam přijedete nadýchat se lesního odéru a – ouha, do lesa se tu nesmí. Pokuta třicet tisíc, možná jednou to bude i pětadvacet lískovkou a den o hladu v knížecí šatlavě. Stačí, když místní starosta bude nakloněn těm, co se hádají, zda divočáka se šípkovou, nebo se zelím, co se vydávají za myslivce a holdují panské kratochvíli. Leckde důležitá honorace kupující si drahé zbraně a blýskající se jako ony. Aby si jich náležitě užili, zakáže se vstup do lesů. Prý je to zakazování pro zvěř a pro mířící potřeštěnce dobré. Lid obyčejný ať si zůstane doma nebo si jde tam, kde ještě kousek lesa pro něj zbyl.

JIŘÍ VLACH, BRNO

dopisy@metro.cz, www.facebook.com/denikmetro

V dopisu uveďte jméno a adresu. Metro si vyhrazuje právo editovat dopisy.

Výrok dne

„Plzeň je nacucaná vítěznou mentalitou."

PAVEL HORVÁTH
ASISTENT TRENÉRA
FC VIKTORIA PLZEŇ

Fotbalová Plzeň získala během pěti let už čtvrtý ligový titul. Její dříve hrající kapitán Horváth byl opět u toho, nyní v jiné roli, ale konce kariéry nelituje.

Slovo dne

TOXICKÝ

(ze sloupku Pavla Maurera na této straně)

Jedovatý, otrávený.

ZDROJ: AKADEMICKÝ SLOVNÍK CIZÍCH SLOV

Řešení sudoku

8	1	5	9	3	6	4	7	2
6	9	7	2	5	4	3	1	8
2	4	3	7	1	8	6	5	9
9	3	2	6	7	1	8	4	5
4	6	1	5	8	9	2	3	7
7	5	8	3	4	2	1	9	6
5	2	6	4	9	3	7	8	1
1	7	4	8	6	5	9	2	3
3	8	9	1	2	7	5	6	4

Anketa **Chystáte se na výstavu korunovačních klenotů?**

Lukáš Tomášek
Dokud bude na Hradě soudruh Zeman, tak tam nejdu.

Jan Mareš
Ne, děsí mne ty davy lidí ve frontě.

Honza Tokar
Ne. Najdu si smysluplnější program.

Komiks

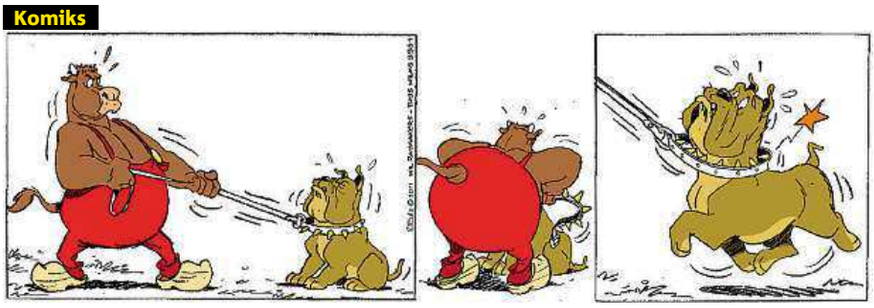

INZERCE

HOROSKOP na středu 4. 5.

Beran 21/3–20/4
Dokážete při dnešku překročit některé stíny vaší minulosti a být konečně v lásce mnohem spokojenější, než tomu bylo dříve.

Býk 21/4–21/5
Kdosi ve vašem okolí bude tím, na koho budete dnes myslet úplně jinak než doposud. Nyní to bude váš princ na bílém koni.

Blíženci 22/5–21/6
Přistihnete se při vášnivých erotických fantaziích mnohem častěji než obvykle. Nicméně není důvod, proč je nepřevést do praxe.

Rak 22/6–22/7
Váš partner bude stejně jarně hravý jako vy, takže se můžete těšit na velmi pestré postelové i mimopostelové radovánky.

Lev 23/7–22/8
Nebudete mít zájem o to váš soukromý život probírat s někým dalším, nicméně kdosi bude dnes skutečně velmi neodbytný.

Panna 23/8–22/9
Neváhejte investovat do nějakého pěkného spodního či nočního prádla, třpyt očí vašeho milovaného partnera za to bude stát.

Váhy 23/9–23/10
Vaše drahá polovička vás mírně zklame, takže vám bude chvíli trvat, než se zase budete s to naladit na vášnivější notu.

Štír 24/10–22/11
Nebudete mít pochopení pro laškování s okolím, které se snaží obhájit váš nejdražší, vy chcete mít raději absolutní jistotu.

Střelec 23/11–21/12
Něco dobrého na zub může příjemně načnout večer, a když pak budete pokračovat menším milostným menu, dojde i na přídavky.

Kozoroh 22/12–20/1
Ve vztahu vám momentálně žádná mračna přes oblohu nemetají kozelce, takže si můžete spokojeně dopřávat jarního období.

Vodnář 21/1–20/2
Bude vás bavit zkoušet další a další netradiční způsoby milostného řádění, které vám umožní být spolu a rozhodně se nenudit.

Ryby 21/2–20/3
Dnes dojde na některé téma minulosti, které zůstalo doposud otevřené, a až teprve nyní budete vědět, jak nejlépe na věc.

Tuto službu poskytuje: E.M.A.Europe s.r.o., P. O. Box 14, Praha 05, 110 05, technicky zajišťuje Materna, 1SMS/55Kč vč. DPH, 1min/70Kč vč. DPH, www.ema.bz, www.platmobilem.cz

metro®

Vydává MAFRA, a. s., se sídlem Praha 5, Karla Engliše 519/11, PSČ: 150 00, IČ: 45313351. Tel.: 225 065 111. E-mail: dopisy@metro.cz; web: www.metro.cz.
Redakce: Jan David - šéfredaktor; Petr Holeček - zástupce šéfredaktora. Tištěný náklad ověřuje ABC ČR, člen IF ABC.
Obchodní oddělení, e-mail: sales@metro.cz, inzerce@metro.cz, Brno, tel.: 516 202 521. Tisk: mafraprint – Praha a Olomouc • Evidenční číslo MK ČR E 16400, ISSN 1211 - 7811.
Distribuci zajišťuje Česká pošta, s. p. Vychází denně v pracovních dnech. © MAFRA, a. s., 2014 nebo uvedení dodavatelé obsahu. Jakékoli užití a šíření částí nebo celku obsahu deníku METRO (včetně jejich překladu) bez písemného svolení vydavatele je zakázáno. Vydavatelství MAFRA, a. s., je součástí koncernu AGROFERT ovládaného Ing. Andrejem Babišem.

Více úředníků, více zaměstnanců pro firmy

Zjednodušení získání pracovních víz vzbuzuje pochybnosti.

Větší počet úředníků hájí Zaorálek tlakem exportérů. MAFRA

Pracovní víza pro zaměstnance z Ukrajiny bude ve Lvově vyřizovat o pět úředníků více. Podle včerejšího vyjádření ministra zahraničí ČR Lubomíra Zaorálka to zjednoduší proces získávání pracovních sil ze zahraničí. „Tímto krokem, který oznámil ministr Zaorálek, se pouze zvýší příliv klientů pro ukrajinskou mafii, která zde v rámci VisaPointu působí. Zástupci mafie těchto příležitostí totiž okamžitě využívají," pochybuje o tomto kroku viceprezidentka Hospodářské komory ČR Irena Bartoňová Pálková.

Zaorálek hájí krok ministerstva tím, že se snaží vyhovět zaměstnavatelům, pro které je současná vízová politika komplikací. Podle exportérů je průmysl kvůli nedostatku pracovníků na hranici svých možností. Nejhorší nedostatek zaměstnanců se týká malých a středních firem.

„V této chvíli je v chodu pilotní projekt, kterým se snažíme umožnit rychleji přijít do Česka vysoce kvalifikovaným pracovníkům z Ukrajiny. Ten projekt ještě není zdaleka naplněn. Rozhodli jsme se také otevřít možnosti pro středně nebo nízkopříjmové. Je to dáno tím, že je tady obrovský tlak ze strany podnikatelů, dá se říct z celé ČR, kteří si stěžují na to, že jim často výrobní programy kolabují, protože nejsou schopni sehnat dostatek pracovní síly," vysvětluje rozhodnutí ministerstva Zaorálek. Podle Hospodářské komory ČR ale posílení kanceláře ve Lvově problém nedostatku pracovníků se střední a nízkou kvalifikací v Česku nevyřeší. Pálková říká, že by se problém se sháněním pracovní síly vyřešil pouze tím, že by firmy mohly své potenciální zaměstnance poptávat na Ukrajině samy podle vlastních požadavků. Celkové náklady na zřízení pěti služebních míst ve Lvově jsou zhruba 15 milionů Kč ročně. Jednorázové provozní náklady na technické vybavení pracovišť byly stanoveny na dva miliony Kč, uvedlo ministerstvo zahraničí. ČTK

Nedostatek pracovníků

Českému průmyslu chybí podle analýzy Asociace exportérů minimálně 70 tisíc dělníků.

- Jsou potřeba také tisíce vysokoškolsky vzdělaných strojařů, elektrotechniků, chemiků či expertů textilního průmyslu.
- Na českém trhu práce je v současnosti v součtu více než 117 tisíc volných pracovních míst.

Zprávy krátce

Výrobce letadel má nedostatek zakázek

Kunovický výrobce letadel Aircraft Industries čelí od včerejška návrhu na insolvenci, který podala firma Aero Vodochody Aerospace. Dluhy společnosti údajně převyšují 400 milionů korun. Podnik se potýká s problémy kvůli nedostatku zakázek. Zhruba 350 zaměstnanců je od loňského prosince na nucené dovolené. Společnost jim platí 60 procent mzdy. „Stav lidí, kteří chodí do práce, je stabilní. Momentálně je tady 623 osob z necelé tisícovky," řekl předseda podnikových odborů a člen dozorčí rady společnosti Josef Mikula. Podle něj někteří lidé sice dávají výpovědi, to se ale prý děje i při běžné situaci v podniku. Aircraft Industries doplácí na problémy v Rusku, kam posílá většinu svých strojů. Letadla z Kunovic musela navíc na ruském trhu výrazně podražit kvůli propadu hodnoty rublu vůči dolaru. ČTK

INZERCE

PŘIJMEME
NA POZICE (v atraktivním prostředí admin. budov státní správy v Praze):
Strážný, strážný se psem, strážný se zbraní, dozor expozic, recepce, operátor, člen zásahové jednotky, velitel objektu.
NABÍZÍME:
■ služební výstroj ■ stravování v budově
■ práce na hlavní pracovní poměr i na dohodu
mzda: od 69 Kč – 85 Kč na HPP + zákonné přípl.
Požadujeme čistý výpis rejstříku trestů, korektní a slušné jednání, znalost min. 1 svět. jazyka (recepce).
tel.: 601 318 988
kontakt: michal.sams@abasco.cz
preventa

Pracovní příležitost
Česká pošta
Pracovník/ce přepážky
- zajišťování standardních poštovních služeb
- komunikace se zákazníky, zjišťování jejich potřeb a poradenství
- aktivní nabídka služeb partnerů České pošty a doplňkový prodej zboží

Co od Vás očekáváme:
- proklientský přístup, výborné komunikační dovednosti
- SŠ vzdělání s maturitou
- alespoň uživatelská znalost PC
- spolehlivost, pečlivost a chuť pracovat v přímém kontaktu s klienty

Co Vám nabízíme:
- mzdu 20 tis. - 24 tis. Kč/měsíc
- pracovní dobu 37,5 hod./týden
- lokalitu pracoviště dle Vašich preferencí
- možnost rozvoje komunikačních a obchodních dovedností
- zajímavou a různorodou práci
- řadu zaměstnaneckých benefitů (5 týdnů dovolené, stravenky, příspěvky na dovolenou, atd.)

Nástup: ihned nebo dle dohody
Ing. Simona Kardinálová
e-mail: kardinalova.simona@cpost.cz, tel: 605 225 978

Zprávy krátce

Třetina studentů nechce učit

Uchazeči o vysoké školy, kteří plánují po vystudování učit ve škole, mají menší studijní předpoklady než jejich vrstevníci. Zjistila to společnost Scio při únorovém termínu Národních srovnávacích zkoušek. Třetina studentů přihlášených na pedagogické fakulty vůbec učit nechce. Další více než čtvrtinu by učení bavilo, ale živit se tím nechtějí. ČTK

PRACOVNÍ POZICE:
STRÁŽNÝ / PRACOVNÍK OSTRAHY
PRACOVNÍ ÚVAZEK:
PLNÝ / 40 HODIN TÝDNĚ / DOBA NEURČITÁ
NÁPLŇ PRÁCE: ostraha budov velvyslanectví USA a rezidence, kontrola osob a vozidel; směnný provoz.
POŽADUJEME: ukončené středoškolské vzdělání, částečnou znalost anglického jazyka (bude testováno), dobrou fyzickou zdatnost, bezúhonnost.
NABÍZÍME: základní nástupní plat 21.000 Kč měsíčně, firemní benefity – stravenky, pět týdnů dovolené, bonus, penzijní připojištění.
V případě zájmu prosím zasílejte své životopisy emailem na HROPrague@state.gov, do předmětu emailu prosím uvádějte "ostraha".

OKD. Insolvence má zaručit pracovní místa

Horníci z dolu Darkov odcházejí po včerejším protestu. ČTK

Těžební firma OKD včera podala ke Krajskému soudu v Ostravě sama na sebe insolvenční návrh. Spojila ho s návrhem na reorganizaci. Firma nemá dost peněz na to, aby mohla splácet své závazky. „Představenstvo společnosti OKD rozhodlo o podání návrhu na povolení reorganizace s cílem zachovat zaměstnanost, provoz podniku, v co nejvyšší míře postupně uspokojit své věřitele a vytvořit životaschopnou společnost," vysvětluje důvody opatření mluvčí OKD Ivo Čelechovský. Podnik bude dál v obvyklém provozu a v dolech se bude normálně těžit. „Nemáme v tuto chvíli dostatek finančních prostředků pro úhradu našich nevyrovnaných dlužných částek, nicméně během května bychom za běžného chodu měli obdržet platby od našich odběratelů, které by měly být dostatečné ke krytí minimálně nezbytných výdajů pro pokračování denního provozu včetně neuhrazených výplat zaměstnancům," uvedl po jednání představenstva jeho předseda, generální ředitel OKD Dale Ekmark. Kvůli situaci v OKD včera v podzemí Dolu Darkov protestovalo 46 horníků. Horníci vyfárali, nebo odešli na pracoviště až poté, co jejich otázky zodpověděl provozní ředitel OKD Pavel Hadrava, který za nimi sfáral. ČTK

Huawei P9 vás sveze na vlně funkčního luxusu

Luxusní model P9 nejen dobře vypadá, ale má i spoustu vymožeností.

Nová vlajková loď Huawei má před sebou přetěžký úkol. Břímě, které představuje srovnání se svým předchůdcem – modelem P8, s sebou nese napjatě očekávaný Huawei P9, jenž má za úkol oblíbenou „pé osmičku“ nahradit, a pokud možno také překonat. O tom, že to nebude žádná brnkačka, svědčí více než pozitivní recenze a ohlasy spokojených majitelů P8. Jenže Huawei P9 má v rukávu pořádnou zásobu es, jež mu pro jeho poslání dávají velmi nadějné vyhlídky. Největším lákadlem letošního topmodelu je bezesporu unikátní duální fotoaparát, vyvinutý ve spolupráci s věhlasným německým výrobcem optiky – společností Leica. Oba fotoaparáty mají shodné rozlišení 12 Mpx, tím ale jejich podobnost končí. Zatímco první zachycuje živé barvy, druhý fotoaparát je „pouze“ monochromatický a jeho účelem je vykreslovat co nejjemnější detaily. Spojením výstupů vznikají skvostné snímky, které svým telefonem rozhodně nikdo jiný nepořídí. Hrátky s hloubkou ostrosti (i dodatečně) jsou už jen třešničkou na dortu. Mimořádně povedené zpracování z jednoho kusu kovu (s tloušťkou pouhých 6,95 mm) už je u prémiové řady Huawei standardem. Superlativy však nemůžeme šetřit ani v případě 5,2“ Full HD IPS displeje a prakticky veškeré další výbavy. Skvělý výkon zajišťuje 8jádrový procesor, uživatelský komfort zase umocňuje například podpora dvou SIM v jediném zařízení.

Jednou z hlavních výhod modelu Huawei P9 je duální fotoaparát. MIRONET

ASUS. Doping pro vaši wi-fi

Problém, kterému se budeme dnes věnovat, trápí značné množství uživatelů, již se rozhodli jít cestou pohodlí a pokryli svůj byt, rodinný dům, chatu nebo zahradu bezdrátovým internetem.

Teoreticky vše vypadá snadně, realita však bohužel často pokulhává. V blízkém okolí wi-fi routeru, který internetový signál vysílá, lítá internet jako po másle a všechno je „v ažůru“. Potíže s připojením ale úměrně rostou se zvětšující se vzdáleností od této „blikající krabičky“. Jako naschvál pak signál nedosáhne právě do míst, kde ho zrovna nejvíce potřebujete. V čem je tedy zádrhel? Kromě zmíněné vzdálenosti za to můžou především překážky mezi vámi a vysílačem.

Wi-fi repeater ASUS MIRONET

Wi-fi se příliš nekamarádí s běžně používanými materiály, jako jsou železobeton nebo různé kovy. S vychytávkami od ASUS však můžete elegantně vyzrát i nad těmito nesnázemi.

Tzv. wi-fi opakovače (repeatery) umějí signál z routeru zachytit a vyslat dál do vzdálených a špatně přístupných míst vašeho obydlí. Modely RP-AC68U a RP-AC56 dokážou zásluhou standardu 802.11ac pracovat ve 2,4GHz i 5GHz pásmu. Díky funkci Roaming Assist se navíc vaše zařízení automaticky připojí k nejsilnějšímu signálu. Třetím do party je model RP-N12, který stejně jako RP-AC56 hravě připojíte do elektrické zásuvky. Známkou vysoké kvality je také nadstandardní 3letá záruka.

MIRONET COMPUTERS
Největší IT e-shop v ČR
povolený doping pro vaši Wi-Fi
ASUS IN SEARCH OF INCREDIBLE
2.599,-
ASUS RP-AC56
Wi-Fi repeater / 802.11ac / rychlost až 1167 Mbps
1x LAN / WPS / LED indikace / stream hudby
www.mironet.cz

Liga mistrů. Liberec má severské soupeře

Hokejisté extraligového šampiona Liberce se v Lize mistrů utkají v základní skupině H s finským TPS Turku a norským Lörenskogem.

Los v Curychu určil soupeře i dalším šesti českým zástupcům. Poražený finalista extraligy Sparta vyzve ve skupině O švédský Färjestad a Cracovii Krakov. Dalšími českými týmy v soutěži budou Plzeň, Mladá Boleslav, Pardubice a Vítkovice.

Soutěž začne 16. srpna, do play-off postoupí z každé skupiny dva celky. Prvenství obhajuje švédská Frölunda, která v únoru porazila ve finále finský Kärpät Oulu. Vítězové tak navázali na úspěch Luley, jež opanovala premiérový ročník obnovené mezinárodní soutěže. **ČTK**

Zprávy krátce

Tobiáš skončil

Fotbalisty Příbrami už nevede trenér Pavel Tobiáš, kterého vedení klubu odvolalo. Na jeho místo přichází Martin Pulpit, jenž má pomoci tým zachránit.

Znovu na Dakaru

Automobilový závodník Martin Prokop pojede slavnou Rallye Dakar také v roce 2017, a to se svým vozem i týmem. **ČTK**

Ratajová na OH

Fotbalový ženský olympijský turnaj v Riu bude mít také českou zástupkyni. Jako asistentka se totiž dostala do výběru rozhodčích Lucie Ratajová, která bude v trojici se Švýcarkou a Řekyní. **PUR**

Šafářová. Kvůli otravě dohrála

Tenistka Lucie Šafářová nenastoupila na turnaji v Madridu kvůli žaludečním problémům k utkání 2. kola dvouhry. Odhlásit se musela i ze čtyřhry, v níž měly plnit společně s Bethanií Mattekovou-Sandsovou roli druhého nasazeného páru. Do osmifinále bez boje postoupila Australanka Samantha Stosurová, kterou Šafářová v sobotu porazila ve finále v Praze. **ČTK**

INZERCE

Kancelář řádkové inzerce: Václavské náměstí 1, palác koruna, Praha 1, po-pá 8.30 -17.00 hod. Tel: 225 065 177, 178

Práce - nabídka

• Řidič - skladník rozvoz v Praze a okolí, dvousměnný provoz po-pá. CV na: jana.stedronska@1er.cz. Praha 6, nástup možný ihned.

• Dekoratérské studio P-1 přijme asistentku prodeje-designerku se zájmem o byt. design a znalostí šití. ŘP "B". CV na dorian.dekor@seznam.cz T 602324485

• Přijmeme pracovníky ostrahy pro práci v Praze. Kvalitní zázemí, stálý kolektiv. Plat 80 Kč/hod., náborový příspěvek. Info na tel.: 224942456

• ZŠ Lupáčova v P3 vyhlašuje výběrové řízení na učitele anglického, španělského a českého jazyka s nástupem k 1. 9. 2016. Info: tel. 777478654, email: hausner@lupacovka.cz.

• Golem catering Praha přijme kuchaře na externí spolupráci na akci Pivní festival na Letné od 11.5. do 28.5. Kontakt: Viktor.Fixl@gmail.com, 603301034

• Přijmeme brigádníky na odpolední úklid kanceláří na P6-Suchdol. Pracovní doba PO-PÁ od 17,00 hod. Vážní zájemci volejte na tel.č. 739609156.

• Přijmeme brigádníky na úklid kanceláří na P2 v blízkosti metra I.P.Pavlova. Večerní úklid od 17,00 hod. Vážní zájemci volejte na tel.č. 739609156.

• Hledáme brigádníky na archeol. výzkum v Praze. Fyz. práce. Nástup možný ihned, dlouhodobá spolupráce. 75-90 Kč/hod., DPP, vavra@labrys.cz T. 774701822

• Cukrárna Delikates na Vinohradské přijme vyučenou cukrářku. Klasická výroba. Tel. 775101153

• Přijmeme pracovníka na úklid interiéru letadel po letu v Praze Ruzyni, na DPP. ŘP skupiny B podmínkou. Bezplatná linka 800 111 100

• Hledáme zaměstnance na úklid železničních vagonů, pracoviště Praha 4, směnný provoz, HPP. Tel. 604108215

• Brigáda vybalování a doplňování zboží v hypermarketu v odd. potraviny, nápoje, oděvy a elektro 80-150 Kč/hod. NABRIGADU.CZ, U Královské louky 6, P5

• Až 100 Kč/hod. za PRÁCI NA POKLADNĚ - prodejny v Praze a okolí, zálohy druhý den. Směny dle výběru. Školení zajištěno. T.: 222534534, 777335756

• Hledáme brigádníky se zájmem o pozici prodavač/ka do LAHŮDEK, PEKAŘ/KA. Školení zajištěno, zálohy druhý den. T.: 222534534, 777335756

• Až 100 Kč/hod. za DOPLŇOVÁNÍ ZBOŽÍ - směny dle výběru, denní i noční. Prodejny v Praze a okolí. Zálohy druhý den. Tel.: 222534534, 777335756

• Až 120 Kč/hod za PRÁCI VE SKLADU - v Praze a okolí, nástup ihned, zálohy druhý den. Tel.: 222534534, 777335756 www.creditczech.cz

• Přijmeme brigádníky na úklid skladových prostor v Radonicích. Pracovní doba PO-PÁ směny ranní/odpolední. Vážní zájemci volejte na tel.č. 737082513.

• Přivýdělek k platu nebo důchodu pro muže, ženy. Možné i nepravidelně. 8000 - 10000 Kč/měs. Tel. 603145353

• Nabídka volných pracovních pozic ihned k nástupu: pokladní, prodavač/ka lahůdek, pekař/ka, řezník, skladník, balič, dělník ve výrobě, operátoři výroby. I brigádně. Lokalita Praha a okolí - s možností ubyt. Požadujeme výpis z RT a potrav. průkaz. Volejte Pha: 774489234, 777924234, netmarks@email.cz

• Bezpeč. ag. přijme pracovníky pro ostrahu logistických center a nepotravin. prodejen v Praze a ČR. DPP/HPP. 15-23.000 Kč. Tel. 603397649

• Přijmeme ženy na ranní a večerní úklid kanceláří v Praze. Vhodné i pro invalidní důchodce. Po-Pá. Tel. 739400886

• SWBC-service, a.s. přijme strážné na ostrahu administrativních a rezidenčních budov v Praze. HPP i DPP. Tovačovského 2, Praha 3. Tel. 603142980

• Přijmeme pracovníky na večerní úklid kanceláří. Po-Pá od 18 - 21 hod., 80 Kč/hod. Lokalita Praha 4 a 7. Tel. 733539667

Auto-moto - poptávka

• Koupím jakékoliv vozidlo (i veterána). Platím ihned. Tel.: 603328155

Finance - nabídka

• Půjčka v hotovosti pro každého! Metro "C" Ládví, T. 724103102, metro "B" Anděl, T. 607801801, www.rychly-peniz.cz. Pracuji pro více spol., po-pá 9-18

• Půjčky na ruku od 2000 Kč, od 18-80. let, vem OP a mobil, insolvence ani 1 exe nevadí. NE Ferr. Po-Pá 9-17, Praha-Háje, Tatarkova 6 (zezadu) 777367244

• Peníze ihned na ruku do 5 minut. Půjčujeme od 1000Kč do 11500Kč na cokoliv. Splatnost od 7 do 30 dní. SIM PŮJČKA 226256010 nebo www.simpujcka.cz

• Až 50tis hotově na OP a mob. S příjmem až 200 tis. Více než 10 poskytovatelů! Metro B Karlovo / Palackého nám., Dittrichova 8, Po-Pá 9-17 t. 778153324

PŮJČKA URČENÁ KLIENTŮM, KTERÍ NEUSPĚLI V BANCE
Půjčka od 10 000 Kč do 500 000 Kč
• vyřízení žádosti po telefonu • rychlé vyplácení • neřešíme registry
603 904 925 / www.silverpujcky.cz
Zprostředkovatel pracuje pro více věřitelů

STOP
STOP EXEKUCI !!!
Máte byt nebo dům v exekuci ???
Zastavíme exekuci IHNED !!!
Zavolejte nám, pomůžeme vám.
Infolinka: 608 114 433
e-mail: stop.exekuci@atlas.cz
www.stop-exekuci.com

Starožitnosti

• Starožitný nábytek koupím za solidní ceny. Ložnici, jídelnu, obývák, pracovnu, lampy, obrazy, knihy. Dále retro nábytek do r. 1950. Tel. 603478873

Vzdělávání - nabídka

• Rekval. kurzy - kadeřník, kosmetika, pedikúra a manikúra. Akreditace, modely zajišťujeme. ARTIRIS. Národní 43, Praha 1. T. 602283431, www.artiris.cz

Služby - nabídka

• ODVOZ a likvidace odpadu. VYKLÍZENÍ nemovitostí všech druhů i velikostí! Byty, domy, zahrady, Praha a okolí. Tel. 776444920

ŽALUZIE, ROLETY
Aleš SUCHÝ
Tel.: 728 863 201
• záruka 3 roky
• doprava zdarma
• montáž do 3-5 dnů
kupón sleva 60% z ceny mont. žal.

vertikální žaluzie, sleva 30%
ŽALUZIE, ROLETY
SÍTĚ PROTI HMYZU
staré žaluzie na protiúčet
GATO
sleva 15% z ceny zakázky na plastová a eurookna
261 26 38 47
261 26 04 16
777 03 80 01
www.gato.cz
Jihlavská 611 Praha 4
sleva z ceny montáže hliníkových žaluzií 50%

VÝKUP ZLATA!
za nejlepší cenu hotově
nejvýhodnější půjčky na zlato
www.avarrio.cz
Soukenická 8, Praha 1
737 858 585

Pronájmy - poptávka

• Manželé z ČR hledají dlouhodobý pronájem bytu 2+1, 3+1 v Praze a okolí s bezproblémovým parkováním. Jsme nekuřáci. Tel. 777884183

• Slušný pár hledá byt v Praze s dobrým spojením MHD. Zařízený i nezařízený v dobrém stavu. Dlouhodobě. Solidní jednání. RK nevolat. Tel.: 604778666

• HLEDÁM PRO naše solventní ZAMĚSTNANCE z kanceláře byty k dlouhodobému pronájmu v Praze, právní servis zajištěn. Tel.: 274 78 44 28

• Poptávám tímto dlouh. pronájem pro manžele - metro do 10 min. a v rozumném stavu. Měsíčně max do 14 tis - záleží na stavu bytu. Děkujeme. 775088498

Byty - poptávka

• Koupím byt v Praze, družst., OV i obecní vlast. (zaplatím privat.). Platím hotově, dám zálohu, uhradím dluhy, na vystěh. nespěchám. T. 777235501

• Hledám OBECNÍ BYT v Praze, zaplatím dluhy na nájmu, při exekuci či výpovědi, před privatizací, zajistím náhradní byt, záloha. Tel.: 776363636

▶ Specialista na výměny bytů i domů
▶ Dobře prodám/pronajmu váš byt nebo dům
▶ Poskytuji rychle finanční zálohu
▶ Právní služby, konzultace zdarma
Zavolejte, rád vám poradím: 777 060 126
▶ Expresní výkup nemovitostí
▶ Vyplatím dlužné nájmy, exekuce, zástavy
▶ Půjčím na privatizaci včetně realizace
▶ Zajistím náhradní byty
Volejte: 776 36 36 36
VOSYKA
20 let zkušeností, osobní přístup

• Nejsem RK, soukromá osoba koupí byt v Praze. Dluh není překážkou, po dohodě možná záloha, slušné jednání. 721025909.

• Koupím byt kdekoliv v Praze, dám okamžitou zálohu, platba hotově, právní záležitosti vyřídím. Stav nerozhoduje. RK nevolat. tel. 234095720, 720539665

• Dobře zaplatím za byt s PRIVATIZACÍ, doprivatizuji do DV, OV. Dluhy a právní servis uhradím, nabídnu nájemní byt a velké odstupné. Děkuji. 725805115

• Koupím byt v Praze pro dceru, platím hotově, záloha ihned možná, děkuji. Tel: 602212121

Pronájmy - nabídka

• Muzeum hlavního města Prahy vyhlašuje výběrové řízení na pronájem zavedeného hotelu, restaurace a kavárny v zámeckém areálu Ctěnice, Bohdanečská 1, 190 17 Praha 9-Vinoř (kolaudovaný v roce 2008). Předpokládané datum zahájení pronájmu 1.8.2016. Podrobné podmínky výběrového řízení si můžete po předchozí dohodě vyzvednout do 13.5.2016 v sekretariátu ředitelství Muzea hl.m.Prahy, Kožná 1, 110 00 Praha 1 u vedoucí sekretariátu paní Jitky Suché, tel.: 221 012 912; mail sucha@muzeumprahy.cz . Uzávěrka nabídek je 31.5.2016.

Oznámení

• Přesycení sektami, hladoví po Bohu. Svobodná diskuze zdarma: věda, víra, bible, odlišná náboženství. Kontakt: mike.morrow@ecn.cz, Tel. 777630724

Nemovitosti - poptávka

• Právní zástupce zaměstnanců O2, FIOBANK, RAIFFEISENBANK, poptává byty ke koupi a k pronájmu pouze v Praze. Právní servis zdarma. TEL: 602 21 96 21.

Intimní

E.M.A. Europe s.r.o., P.O. Box 14, Praha 05, 110 05, tech. zajišťuje Materna, jen pro starší 18let, **1sms/50Kč vč DPH; 1min/90Kč vč DPH**, www.ema.bz, www.platmobilem.cz

• LÍBEZNÁ NEZKUŠENÁ 20tka! Užiju si? Zavolej mi teď! 774 997 695

• NOVINKA! FOTO-SEXNAMKA! Největší výběr ze sexy žen z Tvého okresu! Pošli SMS ve tvaru 63AHD a text na 909 15 50

• Eva 50! **Líbí se ti ženy s přírodním klínem?** Budu tvým splněným snem! Brouzdej se! Vytoč tel.: 909 90 99 25 nebo písni SMS na 909 15 40 s kódem 18KAH a tvůj text!

• Dávám přednost mužům s malým přirozením! Miluji výzvy! Svěř se do mých ručiček! Magda 35. Neváhej a zavolej 909 801 801 kód VHH50

• Velice šikovná Vaneska (31). Uspokojím tvé choutky, kdykoliv si vzpomeneš :-)! Pusinku mám bezednou a touha po sexu ze mně sálá na metry daleko! Brnkni mi 909 80 50 40 nebo napiš SMS na 909 15 45 s kódem 30JTX a tvůj text!

Cestování - nabídka

☎ 800 222 210
+ VÝLET ZDARMA s tímto kuponem v CK AGL travel
OSTROV MALTA
letecky 11.6.-18.6.2016/**8 dní**
~~13 770 Kč~~
super cena
12 900 Kč
Hotel Sunflower 3*
AGL travel
CK AGL travel
Jungmannova 6, Praha 1
www.AGLtravel.cz

Hokejisti prohráli s Kanadou, na MS bez Vincoura a Voráčka

Trenér Vladimír Vůjtek starší vyřadil z nominace na světový šampionát v Rusku dva hráče.

Česko	Kanada
0	3

Branky: 7. O'Reilly, 9. Duchene, 53. McDavid. **Rozhodčí:** Šindler, Šír – Blümel, Gebauer. **Diváci:** 16 812 (vyprodáno). **Třetiny:** 0:2, 0:0, 0:1

Generálka na vrcholný turnaj letošní sezony českým reprezentantům nevyšla, když v pražské O2 areně podlehli Kanadě 0:3 a počtvrté za sebou v této hale neskórovali.

Domácí se snažili, byli aktivnější, stříleli. Jenže góly dávala s lehkostí Kanada. Nejprve v čase 6:39 tečoval Ryan O'Reilly nahození od modré čáry, na konci deváté minuty se prosadil na malém prostoru Matt Duchene a po krásné střele zápěstím zvýšil na 2:0.

S občasnými výpady Čechů si Kanaďané poradili. Vincour v dobré pozici pálil mimo, Sekáčovo zakončení bekhendem bylo slabé. Blízko ke gólu měli domácí po úniku Zohorny, který přihrával Kousalovi. Tomu však před odkrytou brankou chyběl půlkrok. Zohorna měl pak sám velkou příležitost, ale zblízka gól nedal.

V polovině utkání oba celky vystřídaly brankáře, ale ani na Pickarda Češi nevyzráli. Přitom Jarůšek byl ke konci druhé třetiny před ním sám, ale jeho bekhend kanadský gólman chytil. Neujala se ani Kousalova střela od modré nebo Sekáčův volej.

Naopak kanadský talent McDavid převzal přihrávku, dostal se za obranu a zvedl puk do horního rohu branky.

Po zápase trenér Vůjtek oznámil finální nominaci na MS, kam nejedou Tomášové Voráček a Vincour. **iDNES.cz**

Čech Robert Kousal (vlevo) a Chris Tanev z Kanady ČTK

Rozloučení hvězd

7

Sedm hráčů zlaté generace se rozloučilo s reprezentační kariérou: Pavel Patera, Martin Ručinský, David Moravec, David Výborný, Petr Čajánek, Viktor Ujčík, Tomáš Vlasák.

Nominace Čechů na MS

Kouč Vůjtek bere 27 hráčů. Na soupisku jich může zařadit 25.

- Brankáři: Machovský (Plzeň), Furch (Omsk/KHL), Francouz (Čeljabinsk/KHL)
- Obránci: Doudera (Třinec), Jeřábek (Plzeň), Polášek (Sparta), Šimek (Liberec), Jordán (Carolina/NHL), Kempný (Omsk/KHL), Kolář (Chabarovsk/KHL), Kundrátek (Slovan/KHL), Zámorský (Örebro/Šv.)
- Útočníci: Řepík, Birner (oba Liberec), Filippi, Kovář (oba Magnitogorsk/KHL), Červenka (Chomutov), Kubalík (Plzeň), Jarůšek (Boleslav), Kašpar (Slovan/KHL), Koukal (Jekatěrinburg/KHL), Kousal (Novokuzněck/KHL), Pastrňák (Boston/NHL), Sekáč (Arizona /NHL), Zaťovič (Togliati/KHL), Zohorna (Chabarovsk/KHL), Plekanec (Montreal/NHL)

Je v Brazílii

Olympijský oheň už dorazil do země, kde se budou letos konat olympijské hry. V Brasilii, hlavním městě Brazílie, pozvedla pochodeň také tamní volejbalistka Fabiana Claudinová. Během následujících 95 dnů zavítá oheň do více než tří set měst v Brazílii. AP

Leicester. Šok, miliardy či dojemný telefonát trenérů

Celý fotbalový svět řeší senzačního vítěze anglické ligy. Řada výroků, které následovaly, vejde do historie.

Ani nejlepší scenáristi z Hollywoodu by nevymysleli lepší příběh, než napsali fotbalisté Leicesteru City. Ještě předloni hráli jen druhou ligu, od pondělka ovšem slaví překvapivý triumf v Premier League.

Bývalý hráč Leicesteru Gary Lineker, který je aktuálně považován za velkého anglického fotbalového experta, řekl, že je to největší sportovní šok jeho doby. „A to je to můj klub," dodal dojatý Lineker. „Tohle je něco, o čem lidé budou mluvit ještě za sto let," přidal k úspěchu Lišek obránce Liverpoolu Jamie Carragher.

Bývalý brankář Peter Schmeichel vyhrál poprvé anglickou ligu 2. května 1993, když mu bylo 29 let. Ve stejném věku a ve stejný den se nyní v dresu Leicesteru radoval jeho syn Kasper.

K titulu pomohli Leicesteru hráči Chelsea, kteří remizovali v derby na hřišti Tottenhamu. Kouč Chelsea Guus Hiddink se svěřil, že mu po zápase volal dojatý trenér mistra Claudio Ranieri. „Poděkoval nám za to, co jsme pro ně udělali. Já mu na oplátku pogratuloval. Děkoval mi asi pětkrát. Neviděl jsem jeho tvář, ale hlas se mu úplně třásl," prohlásil Hiddink.

Leicesteru k překvapivému prvenství poblahopřál i britský premiér David Cameron: „Velké gratulace do Leicesteru. Mimořádné a zasloužené vítězství v Premier League."

Loni v srpnu před sezonou šlo na Lišky vsadit v kurzu 5000:1, stejně jako na existenci yettiho, a pár odvážlivců se našlo.

Jeden neznámý sázející obětoval tipu na titul Leicesteru 200 liber a teď se může těšit v přepočtu na 3,5 milionu korun. Podle odborníků ale přinese triumf velké peníze i Leicesteru samému. V přepočtu má jít o více než pět miliard korun.

Zajímavý příběh se odehrál také na sociální síti Twitter. Útočník Tottenhamu Harry Kane si dal na svůj účet fotku smečky lvů, která měla znázorňovat, že to budou mít Lišky ještě těžké. Nyní vtipně reagovala hvězda Leicesteru Jamie Vardy, když uprostřed oslav na Twitter umístil obrázek Lvího krále, který padá z útesu... **PAVEL URBAN**

Další senzace v historii

Anglická fotbalová liga už podobná překvapení zažila.

- V roce 1957 postoupil Ipswich Town do druhé ligy, v roce 1961 do první a rok nato vyhrál senzační titul.
- Nottingham postoupil do nejvyšší soutěže poprvé v roce 1977, v další sezoně slavil titul a roku 1979 dokonce triumf v Poháru mistrů.
- Jediný případ v německé lize, kdy titul vyhrál nováček, se stal v roce 1998. O toto překvapení se postaral Kaiserslautern.

Lví král jako symbol TWITTER

Číslo dne

55

Kosovo je 55. členem Evropské fotbalové unie. Přijetí bývalé srbské enklávy schválilo valné shromáždění na kongresu UEFA v Budapešti.

Zprávy krátce

Vsetín by chtěl hrát u Slováků

Hokejisté Vsetína by mohli od nové sezony hrát slovenskou extraligu. O nabídce posunout se z druhé české ligy vedení klubu přemýšlí.

Kladno posiluje

Kladno získalo další dva své bývalé zkušené hráče. V boji o návrat do hokejové extraligy budou týmu pomáhat osmatřicetiletí útočníci Petr Tenkrát a Jiří Burger.

Ve finále Ligy mistrů je Atlético

Fotbalisté Atlétika Madrid včera v odvetě semifinále Ligy mistrů sice prohráli na půdě Bayernu 1:2, ale po domácí výhře 1:0 postupují. **ČTK**

skrz.cz

1 299 Kč

Obsahuje i bombičku!

Každou **první středu v měsíci** ty nejlepší slevy

už dnes ve 12:00

www.skrz.cz

+ 90 dalších slev

1 999 Kč

Variabilní obývací stěna